

令和 5 年 度

事 務 報 告 書

(令和 5 年 4 月～令和 6 年 3 月)

昭 島 市

令和5年度 事務報告書の作成に当たって

1 この事務報告書は、地方自治法（昭和22年法律第67号）第233条第5項の規定に基づき、令和5年度における各部門の主要な施策の成果を説明する資料として作成しました。

2 この事務報告書は、次により編集しました。

（1）掲載した事務事業は、令和5年4月1日から令和6年3月31日までに実施されたものです。

（2）内容現在月日の必要な事務事業については、期日を明示し掲載しました。

（3）一般会計及び各特別会計ごとに予算の区分に従って編集しました。

（4）決算額が0円の経費については、掲載を省略しました。

（5）表において記載内容から単位が読み取れると判断されるものは、単位の記載を省略しました。

3 見出しの記載は次のとおりです。

1. 1. 1. 001	〇〇〇〇〇〇費 (△△△課)	●●●●●●円
(款) (項) (目) (事業コード) (事業名)	(主管課)	(決算額)

4 この事務報告書は、再生紙を使用して作成しました。

目 次

市の概要

昭 島 市 概 要	9
昭島市組織機構図	12

決算の概要

第1 各会計決算総括表（水道事業会計及び下水道事業会計を除く。）	
会計別決算状況	20
第2 一般会計決算状況	
1 決算の特徴について	25
2 主要な施策について	27
3 歳入歳出決算額の状況	36
4 市税決算額の状況	38
5 予算執行状況	40
6 歳出予算節別執行状況	44
7 市債一覧表	46
8 市債現在高の状況	47
9 積立基金内訳	48

一般会計款別事務事業の執行状況

※ 予算の補正状況及び款別補正内訳は、総務管理費で説明

第1款 議 会 費	
第1項 議 会 費	53
第2款 総 務 費	
第1項 総 務 管 理 費	63
（予算の補正状況）	95
（款別補正内訳）	96
第2項 徴 税 費	130
第3項 戸籍住民基本台帳費	144
第4項 選 挙 費	152
第5項 統 計 調 査 費	156
第6項 監 査 委 員 費	157
第3款 民 生 費	
第1項 社 会 福 祉 費	161
第2項 児 童 福 祉 費	187
第3項 生 活 保 護 費	212
第4款 衛 生 費	
第1項 保 健 衛 生 費	217
第2項 清 掃 費	244
第5款 労 働 費	
第1項 労 働 諸 費	255
第6款 農 林 費	
第1項 農 業 費	259
第7款 商 工 費	
第1項 商 工 費	267
第8款 土 木 費	
第1項 土 木 管 理 費	275
第2項 道 路 橋 り ょ う 費	275
第3項 都 市 計 画 費	280
第4項 住 宅 費	290

第9款 消 防 費	
第1項 消 防 費	295
第10款 教 育 費	
第1項 教 育 総 務 費	305
第2項 小 学 校 費	319
第3項 中 学 校 費	335
第4項 社 会 教 育 費	350
第5項 保 健 体 育 費	371
第12款 公 債 費	
第1項 公 債 費	395

資 料

普通会計財政状況	
令和5年度決算状況	400

特別会計款別事務事業の執行状況

第1 国民健康保険特別会計	
I 予 算 の 補 正 状 況	407
II 款 別 補 正 内 訳	407
III 款別事務事業の執行状況	
第1款 総 務 費	
第1項 総 務 管 理 費	408
第2項 徴 税 費	409
第2款 保 険 給 付 費	
第1項 療 養 諸 費	412
第2項 高 額 療 養 費	413
第4項 出 産 育 児 諸 費	413
第5項 葬 祭 費	414
第6項 結核・精神医療給付金	414
第7項 傷 病 手 当 金	414
第3款 国民健康保険事業費納付金	
第1項 医 療 給 付 費 分	414
第2項 後期高齢者支援金等分	414
第3項 介 護 納 付 金 分	414
第4款 共 同 事 業 拠 出 金	
第1項 共 同 事 業 拠 出 金	414
第5款 保 健 事 業 費	
第1項 保 健 事 業 費	415
第2項 特定健康診査等事業費	416
第6款 基 金 積 立 金	
第1項 基 金 積 立 金	416
第8款 諸 支 出 金	
第1項 償還金及び還付金	416

第2 介護保険特別会計	
Ⅰ 予算の補正状況	419
Ⅱ 款別補正内訳	419
Ⅲ 款別事務事業の執行状況	
第1款 総務費	
第1項 総務管理費	420
第2項 徴収費	420
第3項 介護認定審査会費	421
第4項 介護保険推進協議会費	422
第2款 保険給付費	
第1項 介護サービス費	423
第2項 介護予防サービス費	424
第3項 高額介護サービス費	425
第4項 その他諸費	426
第5項 特定入所者介護サービス等費	426
第4款 地域支援事業費	
第1項 介護予防・生活支援サービス事業費	426
第2項 高額介護予防サービス費相当事業費	427
第3項 一般介護予防事業費	427
第4項 包括的支援事業・任意事業費	427
第5項 その他諸費	428
第5款 基金積立金	
第1項 基金積立金	428
第7款 諸支出金	
第1項 償還金及び還付加算金	428
第2項 繰出金	429
第3項 特例給付費	429
第3 後期高齢者医療特別会計	
Ⅰ 予算の補正状況	433
Ⅱ 款別補正内訳	433
Ⅲ 款別事務事業の執行状況	
第1款 総務費	
第1項 総務管理費	434
第2項 徴収費	434
第2款 広域連合納付金	
第1項 広域連合納付金	434
第3款 保健等事業費	
第1項 保健事業費	435
第2項 葬祭費	435
第4款 諸支出金	
第1項 償還金及び還付加算金	435
第2項 繰出金	435

第4 中神土地区画整理事業特別会計	
Ⅰ 予算の補正状況	439
Ⅱ 款別補正内訳	439
Ⅲ 款別事務事業の執行状況	
第1款 総務費	
第1項 総務管理費	440
第2款 事業費	
第1項 調査設計費	441
第2項 事業用地取得費	441
第3項 補償費	441
第4款 諸支出金	
第1項 繰出金	441

第5 中神駅北側地域整備事業特別会計	
Ⅰ 予算の補正状況	445
Ⅱ 款別補正内訳	445
Ⅲ 款別事務事業の執行状況	
第1款 総務費	
第1項 総務管理費	446
第2款 事業費	
第1項 整備事業費	446

参 考

第1 水道事業会計

(地方公営企業法(昭和27年法律第292号)の適用を受ける地方公営企業)

Ⅰ 予算の補正状況	451
Ⅱ 事務事業の執行状況	
1 収益的支出	
第1款 事業費	
第1項 営業費用	452
第2項 営業外費用	458
2 資本的支出	
第1款 資本的支出	
第1項 建設改良費	459

第2 下水道事業会計

(地方公営企業法の財務規定等の適用を受ける事業)

Ⅰ 予算の補正状況	465
Ⅱ 事務事業の執行状況	
1 収益的支出	
第1款 事業費	
第1項 営業費用	466
第2項 営業外費用	469
2 資本的支出	
第1款 資本的支出	
第1項 建設改良費	470
第2項 企業債償還金	472
第3項 投資その他資産	473

市の概要

昭 島 市 概 要

1 市役所の位置

東 経	139度21分24秒
北 緯	35度42分09秒
海 抜	99.43メートル

2 最東及び最西の経度並びに最南及び最北の緯度

最 東	東経139度24分06秒
最 西	東経139度20分05秒
最 南	北緯 35度41分17秒
最 北	北緯 35度43分23秒

3 面 積 17.34平方キロメートル

4 周 囲 19.58キロメートル

5 広 が り

東 西	6.06キロメートル
南 北	3.88キロメートル

6 海 抜

最 高	170.72メートル（拝島町六丁目（乙）60番地）
最 低	76.68メートル（郷地町三丁目3番地先）

（最低については、河川部分を除く。）

7 世帯と人口

（令和6年3月31日現在）

区 分	世 帯 数	人 口		
		男	女	合 計
住 民 登 録	57,148	56,948	57,630	114,578

8 主な事務所等の位置

(令和6年3月31日現在)

名 称	位 置
市 役 所	田中町一丁目17番1号
教 育 委 員 会	田中町一丁目17番1号
東 部 出 張 所	玉川町三丁目10番15号
ア キ シ マ エ ン シ ス	つつじが丘三丁目3番15号
勤 労 商 工 市 民 セ ン タ ー	昭和町三丁目10番2号
保 健 福 祉 セ ン タ ー	昭和町四丁目7番1号
清 掃 セ ン タ ー	田中町四丁目3番14号
ク リ ー ン セ ン タ ー	郷地町三丁目3番1号
環境コミュニケーションセンター	美堀町三丁目8番1号
管 理 課 維 持 係	拝島町五丁目6番30号
管 理 課 公 園 管 理 係	東町五丁目11番43号
土 地 区 画 整 理 事 務 所	中神町1136番地16
水 道 部	朝日町四丁目23番28号
学 校 給 食 共 同 調 理 場	東町二丁目2番29号
市 民 会 館 ・ 公 民 館	つつじが丘三丁目7番7号
市 民 図 書 館	つつじが丘三丁目3番15号
市 民 図 書 館 昭 和 分 館	松原町一丁目2番25号
市 民 図 書 館 緑 分 館	緑町四丁目13番26号
市 民 図 書 館 や ま の か み 分 室	拝島町三丁目10番3号
教 育 相 談 室	つつじが丘三丁目3番15号
教育支援室（もくせい教室）	つつじが丘三丁目3番15号
教育支援室（たまがわ教室）	つつじが丘三丁目3番15号
東 小 学 校	東町二丁目2番18号
共 成 小 学 校	郷地町二丁目6番1号
富 士 見 丘 小 学 校	福島町890番地
武 蔵 野 小 学 校	武蔵野二丁目3番1号
玉 川 小 学 校	福島町二丁目8番1号
中 神 小 学 校	朝日町五丁目8番5号
つ つ じ が 丘 小 学 校	つつじが丘二丁目1番30号
光 華 小 学 校	昭和町四丁目5番13号
成 隣 小 学 校	大神町四丁目4番1号
田 中 小 学 校	田中町三丁目4番1号
拝 島 第 一 小 学 校	拝島町一丁目14番14号
拝 島 第 二 小 学 校	拝島町3927番地2
拝 島 第 三 小 学 校	松原町三丁目12番15号
昭 和 中 学 校	東町二丁目6番22号
福 島 中 学 校	福島町三丁目20番1号
瑞 雲 中 学 校	つつじが丘二丁目2番6号
清 泉 中 学 校	宮沢町一丁目9番1号
拝 島 中 学 校	緑町二丁目2番12号
多 摩 辺 中 学 校	拝島町四丁目6番30号
福 島 会 館	福島町一丁目19番1号
玉 川 会 館	玉川町三丁目10番15号
朝 日 会 館	朝日町五丁目6番20号
あ き し ま 会 館	つつじが丘三丁目7番7号（昭島市民会館内）

堀 向 会 館	美堀町二丁目 6 番11号
大 神 会 館	大神町三丁目10番 5 号
昭 和 会 館	松原町一丁目 2 番25号
緑 会 館	緑町四丁目13番26号
拝 島 会 館	拝島町二丁目 4 番13号
や ま の か み 会 館	拝島町三丁目10番 3 号
武 蔵 野 会 館	中神町1172番地 1
富 士 見 会 館	中神町1282番地
総 合 ス ポ ー ツ セ ン タ ー	東町五丁目13番 1 号
み ほ り 体 育 館	美堀町四丁目20番 1 号
児 童 セ ン タ ー	つつじが丘二丁目 3 番21号
松原町コミュニティセンター	松原町一丁目 3 番10号
子ども家庭支援センター	つつじが丘三丁目 3 番15号
東 学 童 ク ラ ブ	東町二丁目 2 番18号
福 島 学 童 ク ラ ブ	郷地町二丁目 6 番 2 号
第二武蔵野学童クラブ	武蔵野二丁目 3 番 1 号
武 蔵 野 学 童 ク ラ ブ	武蔵野二丁目 3 番 2 号
玉 川 学 童 ク ラ ブ	福島町二丁目 8 番 1 号
第二玉川学童クラブ	福島町二丁目 8 番 1 号
中 神 学 童 ク ラ ブ	朝日町四丁目 5 番 9 号
第二中神学童クラブ	朝日町五丁目 8 番 5 号
つつじが丘学童クラブ	つつじが丘二丁目 1 番 9 号
昭 和 学 童 ク ラ ブ	昭和町四丁目 5 番13号
第二昭和学童クラブ	上川原町一丁目10番18号
大 神 学 童 ク ラ ブ	大神町四丁目18番14号
拝島第三学童クラブ	松原町三丁目12番15号
田 中 学 童 ク ラ ブ	田中町三丁目 5 番17号
緑 学 童 ク ラ ブ	緑町四丁目13番26号
拝島第一学童クラブ	拝島町一丁目14番14号
拝島西部学童クラブ	拝島町二丁目 4 番13号
富 士 見 学 童 ク ラ ブ	福島町890番地
拝島第二学童クラブ	拝島町3927番地 2
美 堀 学 童 ク ラ ブ	拝島町3927番地 2
朝日町高齢者福祉センター	朝日町四丁目 5 番 9 号
松原町高齢者福祉センター	松原町一丁目13番 3 号
拝島町高齢者福祉センター	拝島町三丁目10番 4 号
男女共同参画センター	つつじが丘三丁目 3 番15号
郷 土 資 料 室	つつじが丘三丁目 3 番15号
青 少 年 交 流 セ ン タ ー	昭和町一丁目 6 番11号
中 神 駅 自 由 通 路	朝日町一丁目 1 番 9 号
拝 島 駅 自 由 通 路	松原町四丁目14番 4 号

昭島市組織機構図（令和5年4月1日現在）

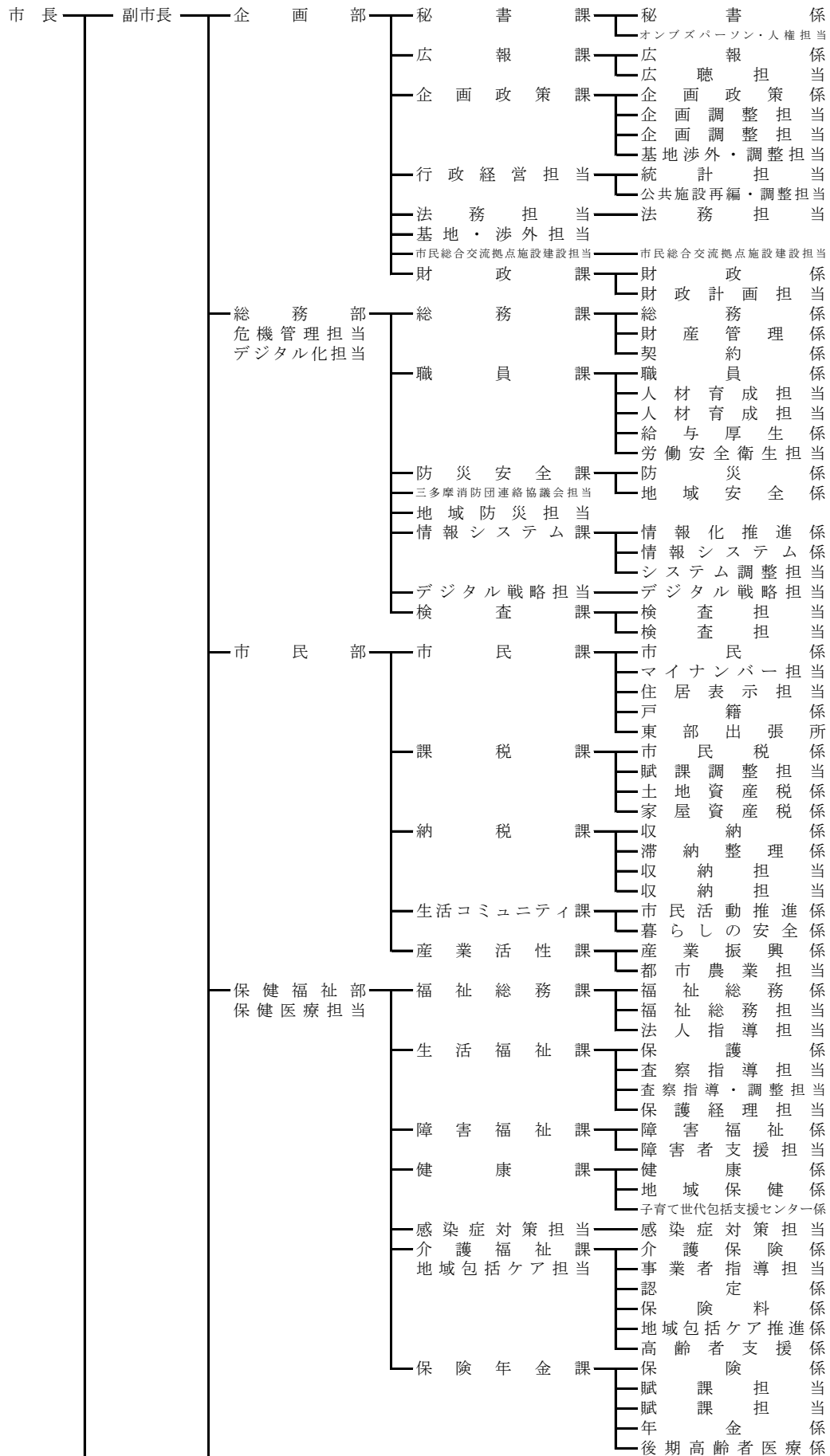



決算の概要

第 1 各会計決算総括表

(水道事業会計及び下水道事業会計を除く。)

会 計 別 決 算 状 況

(歳 入)

区 分 会 計		予 算 現 額			計 ①+②+③=④
		当 初 予 算 額 ①	補 正 予 算 額 ②	継 続 費 及 び 繰 越 事 業 費 繰 越 財 源 充 当 額 ③	
一 般 会 計		49,100,000,000	8,009,394,000	142,226,405	57,251,620,405
特 別 会 計	国 民 健 康 保 険	12,435,000,000	282,652,000		12,717,652,000
	介 護 保 険	10,348,337,000	365,568,000		10,713,905,000
	後 期 高 齢 者 医 療	2,930,276,000	130,321,000		3,060,597,000
	中 神 土 地 区 画 整 理 事 業	334,353,000	17,239,000	171,404,000	522,996,000
	中 神 駅 北 側 地 域 整 備 事 業	942,002,000	△ 93,000,000		849,002,000
合 計		76,089,968,000	8,712,174,000	313,630,405	85,115,772,405

(歳 出)

区 分 会 計		予 算 現 額			計 ①+②+③=④
		当 初 予 算 額 ①	補 正 予 算 額 ②	継 続 費 及 び 繰 越 事 業 費 繰 越 財 源 充 当 額 ③	
一 般 会 計		49,100,000,000	8,009,394,000	142,226,405	57,251,620,405
特 別 会 計	国 民 健 康 保 険	12,435,000,000	282,652,000		12,717,652,000
	介 護 保 険	10,348,337,000	365,568,000		10,713,905,000
	後 期 高 齢 者 医 療	2,930,276,000	130,321,000		3,060,597,000
	中 神 土 地 区 画 整 理 事 業	334,353,000	17,239,000	171,404,000	522,996,000
	中 神 駅 北 側 地 域 整 備 事 業	942,002,000	△ 93,000,000		849,002,000
合 計		76,089,968,000	8,712,174,000	313,630,405	85,115,772,405

(単位：円)

調 定 額 ⑤	収 入 済 額 ⑥	不 納 欠 損 額 ⑦	還 付 未 済 額 ⑧	収 入 未 済 額 ⑤-⑥-⑦+⑧	収 入 済 額 の 増 減 ⑥-④
55,481,482,079	54,785,774,692	34,908,916	1,610,724	662,409,195	△ 2,465,845,713
11,960,963,328	11,665,295,623	33,112,250	2,106,959	264,662,414	△ 1,052,356,377
10,251,524,854	10,200,655,231	13,217,993	2,576,396	40,228,026	△ 513,249,769
3,082,279,178	3,065,993,802	699,400	1,437,900	17,023,876	5,396,802
349,244,635	349,244,635				△ 173,751,365
726,737,792	726,737,792				△ 122,264,208
81,852,231,866	80,793,701,775	81,938,559	7,731,979	984,323,511	△ 4,322,070,630

(単位：円)

支 出 済 額 ⑤	翌 年 度 繰 越 額			不 用 額 ④-⑤-⑥-⑦-⑧	歳 入 歳 出 差 引 残 高
	継続費	通次繰越	繰越明許費		
⑤	⑥	⑦	⑧	④-⑤-⑥-⑦-⑧	
52,670,501,866	32,261,802	636,615,000		3,912,241,737	2,115,272,826
11,504,864,998				1,212,787,002	160,430,625
9,873,359,188				840,545,812	327,296,043
3,032,151,357				28,445,643	33,842,445
339,197,143			9,557,764	174,241,093	10,047,492
713,896,470				135,105,530	12,841,322
78,133,971,022	32,261,802	636,615,000	9,557,764	6,303,366,817	2,659,730,753

第 2 一般会計決算状況

1 決算の特徴について

令和5年度の一般会計決算は、歳入総額 54,785,775千円、歳出総額 52,670,502千円となった。

歳入のうち市税収入では、特定企業の収益増等により法人市民税が大幅な増となったことに加え、大規模集合住宅及び特定企業の社屋の新築等により固定資産税が増となったことなどから、総額で増となった。さらに、令和4年度は不交付であった普通交付税が交付となるなどしたこと、歳入総額では対前年度比 2,638,246千円 5.1%の増となった。

歳出は、国・都支出金過年度返還金や下水道事業負担金・補助金など補助費等の減などはあるものの、物価高により厳しい状況にある生活者を支援するための住民税非課税世帯生活支援特別給付金や認定こども園給付費など扶助費の増などにより、対前年度比 3,041,239千円 6.1%の増となった。

この結果、決算収支は形式収支で 2,115,273千円の黒字となり、翌年度へ繰り越すべき財源を差し引いた実質収支においても 1,867,427千円の黒字となった。

(1) 歳入

市税は 22,529,312千円で対前年度比 2,143,624千円の増となった。市民税のうち個人市民税は 7,573,816千円で対前年度比 46,082千円 0.6%の増、法人市民税は 3,296,850千円で、特定企業の収益増等により対前年度比 1,830,333千円 124.8%の増、固定資産税は 9,053,446千円で対前年度比 220,099千円 2.5%の増となった。

地方消費税交付金は 2,762,312千円で、個人消費や輸入額の減少に加え、按分基準数値の時点更新の影響により、対前年度比 33,236千円 1.2%の減となった。

地方交付税のうち普通交付税は、令和4年度算定で一時的に増となった基準財政収入額が平年度ベースに戻ったことに加え、基準財政需要額における社会福祉費・包括算定経費・再算定に伴う追加費目等の増などにより、484,654千円の交付となった。また、特別交付税は 104,373千円、震災復興特別交付税は 29千円の交付となったことから、地方交付税総額では対前年度比 469,198千円 391.5%の増となった。

国庫支出金は 12,159,459千円で対前年度比 699,080千円 5.4%の減となった。この要因は、物価高騰対応重点支援地方創生臨時交付金 987,361千円などの増はあるものの、子育て世帯等臨時特別支援事業補助金 880,139千円、新型コロナウイルスワクチン接種体制確保事業補助金 618,650千円の減などによるものである。

都支出金は 7,542,962千円で対前年度比 155,811千円 2.1%の増となった。この要因は、生活応援事業補助金 92,674千円などの減はあるものの、市町村総合交付金 114,125千円、保育所等利用多子世帯負担軽減事業補助金 79,399千円の増などによるものである。

繰入金は 1,819,707千円で対前年度比 413,792千円 29.4%の増となった。この要因は、公共施設整備等資金積立基金繰入金や特定防衛施設周辺整備調整交付金事業基金繰入金などの基金繰入金が 433,455千円増となったことなどによるものである。

諸収入は 640,643千円で対前年度比 543,289千円 45.9%の減となった。この要因は、過年度収入 203,993千円などの増はあるものの、立川基地跡地昭島地区整備費負担金が 795,838千円減となったことなどによるものである。

市債は 1,691,000千円で対前年度比 1,316,900千円 352.0%の増となった。この要因は、建設事業債が 1,655,200千円で対前年度比 1,281,100千円 342.4%の増となったことに加え、一般財源の補填として臨時財政対策債 35,800千円を借入れたことによるものである。

(2) 歳 出

歳出の性質別決算の特徴は、以下のとおりである。

人件費は 5,895,630千円で対前年度比 63,596千円 1.1%の増となった。この要因は、期末勤勉手当や会計年度任用職員報酬の増などによるものである。

物件費は 8,037,627千円で対前年度比 523,629千円 6.1%の減となった。この要因は、出産・子育て応援ギフト配布委託 111,547千円、住民情報システム環境整備委託 98,858千円、学校給食共同調理場整備に伴う食器等購入 81,109千円などの増はあるものの、新型コロナウイルスワクチン接種事業 811,434千円の減などによるものである。

扶助費は 17,920,997千円で対前年度比 1,032,768千円 6.1%の増となった。この要因は、電力・ガス・食料品等価格高騰緊急支援給付金 579,300千円、私立保育所運営事業委託 246,855千円などの減はあるものの、住民税非課税世帯生活支援特別給付金 1,153,260千円、認定こども園給付費 522,187千円の増などによるものである。

補助費等は 4,689,386千円で対前年度比 1,161,304千円 19.8%の減となった。この要因は、認定こども園運営費助成補助金 60,388千円などの増はあるものの、国・都支出金過年度返還金 546,827千円、下水道事業会計負担金・補助金 308,777千円、プレミアム付商品券事業補助金 183,542千円の減などによるものである。

普通建設事業費は 5,054,623千円で対前年度比 2,079,344千円 69.9%の増となった。この要因は、認定こども園・保育施設整備費補助金 660,350千円、市民会館・公民館舞台設備改修工事 184,745千円などの減はあるものの、学校給食共同調理場整備事業 1,731,263千円、都市計画道路 3・4・1号整備事業 455,964千円、市民総合交流拠点施設整備事業 485,794千円、庁舎外壁等改修工事 342,170千円の増などによるものである。

公債費は 1,828,765千円で対前年度比 410,695千円 18.3%の減となった。この要因は、平成14年度に借り入れた臨時財政対策債の償還が令和4年度で終了したことなどによる減に加え、前年度に実施した東中神駅自由通路等整備事業債の繰上償還に伴う元金償還が減となったことなどによるものである。

積立金は 4,108,398千円で対前年度比 2,107,426千円 105.3%の増となった。この要因は、公共施設整備等資金積立基金積立金 220,021千円などの減はあるものの、財政調整基金積立金 2,143,706千円、職員退職手当資金積立基金積立金 210,014千円の増などによるものである。

繰出金は 4,851,476千円で対前年度比 182,723千円 3.9%の増となった。この要因は、国民健康保険特別会計繰出金 290,079千円の増などによるものである。

(3) 市債と基金

令和5年度末市債現在高は 16,143,234千円で対前年度比 83,660千円 0.5%の減となった。

また、令和5年度末基金現在高は 19,319,602千円で対前年度比 2,400,389千円 14.2%の増となった。

なお、中神駅北側地域整備事業特別会計を含む普通会計の令和5年度末現在高は、市債 16,468,234千円、基金 19,448,602千円である。

以上により、普通会計における財政構造の弾力性を示す指標となる経常収支比率は、前年度を 9.3ポイント下回る 84.6%となった。この要因は、経常収支比率算定のための分母となる歳入の経常一般財源等及び臨時財政対策債の合計額が、法人市民税などの増による市税の増や普通交付税交付団体となったことによる地方交付税の増などから、対前年度比 2,791,728千円増となった一方で、分子となる歳出経常経費に充当した一般財源等が、人件費や扶助費の増などから、対前年度比 252,558千円増となり、分母の増が分子の増を上回ったことによるものである。

2 主要な施策について

(1) 安全で安心して住み続けられるまち

(単位：千円)

基 本 施 策	主 な 事 業 名	決算額
防災・危機管理体制の構築	避難行動要支援者対策事業	3,441
	常備消防委託	1,257,058
	消防団員出動報酬	23,660
	消防団員用防火衣及び救助用資機材の購入	3,055
	消防団第三分団詰所大規模改修工事設計委託	1,485
	災害時情報伝達一斉配信システムの導入	820
	能登半島地震支援物資運搬委託	173
		1,375,269
交通安全の推進	高齢者運転免許証自主返納支援事業	373
	自転車ヘルメット購入費補助事業	3,175
	外側線等路面標示委託	5,000
	交通安全施設設置工事（地点名標識設置事業を含む）	6,232
	昭島駅北側地域等交通量調査委託	10,693
		39,072
防犯対策の充実	街頭防犯カメラ更新事業	1,087
	街路灯維持管理経費	54,422
	通学路安全・安心推進事業	2,056
		67,583
合 計		1,481,924

(2) 互いに支え合い、尊重し合うまち

(単位：千円)

基 本 施 策	主 な 事 業 名	決算額
コミュニティ活動の推進	自治会掲示板設置等委託	1,815
	自治会・自治会連合会補助	9,575
	自治会集会施設整備費補助	1,685
	市民交流センター管理運営費	5,597
	市民総合交流拠点施設整備事業	523,574
	松原町コミュニティセンター管理運営費	19,461
		574,801
健康支援・医療体制の充実	がん検診事業	107,690
	自殺対策事業	889
	自殺対策計画策定事業	2,210
	地域救急医療体制確保支援補助	22,000
	市内介護事業所等へのPCR検査委託	218
	母子健康診査事業	97,606
	産後ケア事業	24,355
	出産・子育て推進事業費助成	14,004
	出産・子育て応援ギフト配布事業	111,547
	妊娠8か月面談の実施	2,659

(単位：千円)

基 本 施 策	主 な 事 業 名	決算額
健康支援・医療体制の充実	特定不妊治療費助成	660
	予防接種事業	361,159
	ヒトパピローマウイルスワクチン接種事業	36,086
	風しん第5期定期接種事業	6,635
	帯状疱疹（ほう）疹（しん）ワクチン任意接種事業	15,136
	新型コロナウイルスワクチン接種事業	431,549
	高齢者等ワクチン接種タクシー利用助成事業	6,779
		2,084,917
高齢者・障害者福祉の充実	障害者福祉計画策定業務支援委託	706
	介護給付事業	1,197,858
	訓練等給付事業	1,110,681
	自立支援医療給付事業	128,114
	地域生活支援事業	101,918
	心身障害者自動車ガソリン費等助成	13,953
	障害者自立支援事業	137,725
	心身障害者（児）福祉手当支給事業	212,971
	特別障害者手当等支給事業	53,804
	心身障害者福祉タクシー利用助成	9,707
	心身障害者用自動車（くじら号）運行事業	15,424
	障害者就労支援事業	19,335
	老人ホーム入所援護事業	42,774
	老人クラブ運営費補助	16,121
	敬老金支給事業	10,418
	高齢者各種教室事業	7,912
	介護施設等補助	15,500
	シルバーゆうゆう事業補助	11,018
	高齢者紙おむつ購入費助成事業	35,729
	認知症検診事業	4,101
	朝日町・松原町・拝島町高齢者福祉センター管理運営費	13,978
	保健福祉センター管理運営費	83,945
	保健福祉センター大規模改修工事実施設計委託	31,680
		3,800,592
社会保険制度の充実	国民健康保険特別会計繰出金	1,505,691
	介護保険特別会計繰出金	1,529,395
	後期高齢者医療特別会計繰出金	1,521,389
		4,565,612

(単位：千円)

基 本 施 策	主 な 事 業 名	決 算 額
地域福祉・セーフティネットによる生活環境の整備	生活状況調査委託	2,750
	社会福祉協議会補助	84,270
	中国残留邦人支援事業	27,509
	生活困窮者自立支援事業	48,423
	地域福祉計画策定事業	861
	住民税非課税世帯等生活支援特別給付金支給事業	1,221,038
	被保護者金銭管理支援事業委託	33,902
	生活保護法に基づく扶助費	4,262,308
		6,212,094
多様性を認め合える地域の醸成	男女共同参画事業	6,900
		7,189
合 計		17,245,205

(3) 未来を担う子どもたちが育つまち

(単位：千円)

基 本 施 策	主 な 事 業 名	決 算 額
子ども・子育て環境の整備	児童発達支援事業	58,274
	児童手当等支給事業	2,270,104
	ひとり親家庭等医療費助成事業	47,692
	乳幼児医療費助成事業	221,672
	義務教育就学児医療費助成事業	246,618
	高校生等医療費助成事業	50,008
	母子生活支援施設事業	2,522
	障害児給付事業	640,409
	子育て世帯生活支援特別給付金支給事業	141,014
	児童育成手当受給世帯生活支援特別給付金支給事業	10,920
	就学援助費受給世帯生活支援特別給付金支給事業	3,413
	地域子育て支援拠点事業	34,459
	一時預かり保育事業	26,698
	相談及び啓発等事業	14,864
	(仮称) 子ども家庭センター整備工事設計委託	1,800
	児童センター管理運営費	45,342
		3,905,292
幼児教育・保育の充実	社会福祉事業団補助	55,617
	子ども・子育て支援事業計画策定事業	3,054
	特定教育・保育施設給付事業	960,368
	特定地域型保育給付事業	165,447
	私立保育所運営費	4,283,261
	医療的ケア児保育支援事業	26,664

(単位：千円)

基 本 施 策	主 な 事 業 名	決 算 額
幼児教育・保育の充実	認証保育所事業	66,576
	時間外保育事業	27,866
	保育所等物価高騰緊急支援事業	32,612
	私立幼稚園送迎バス等安全対策支援事業	5,548
	私立幼稚園利用給付事業	258,744
	私立幼稚園等園児保護者負担軽減補助	43,609
		6,695,674
学校教育の充実	市立学校適正規模適正配置等審議会経費	560
	奨学金等支給事業	4,907
	国際理解教育指導事業	21,373
	特別支援教育事業	86,653
	教育相談事業	48,991
	小・中学校コンピュータ教育事業	258,787
	小・中学校就学援助費	113,448
	熱中症対策用簡易テント購入	10,061
	水泳指導民間活用事業	10,263
	体験型英語学習施設利用料等補助	7,945
	田中小自閉症・情緒障害固定学級整備工事（開設初度備品等含む）	20,939
	昭和中防球ネット設置工事	30,932
	英語技能調査委託	3,380
	小・中学校建物耐力度調査委託	18,700
	福島中大規模改造（外壁等改修）工事（監理委託等含む）	75,851
	清泉中大規模改造（西側便所改修）工事（監理委託等含む）	109,285
	昭和中除湿温度保持機能復旧工事	89,700
	学校給食運営費	369,795
	学校給食用食材料購入費補助	35,585
	学校給食P E N樹脂食器購入	11,657
	学校給食調理用機器購入	8,723
	学校給食の公会計化	867
	学校給食共同調理場整備事業	2,211,884
		5,255,519
青少年の健全育成の推進	学童クラブ運營業務委託	285,092
	福島学童クラブ空調設備等改修工事	8,314
	昭和学童クラブ空調設備等改修工事	9,127
	田中学童クラブ便所改修工事	11,220
	富士見学童クラブ外壁等改修工事	5,000
	学童クラブ待機児童居場所づくり事業	5,308
	はたちのつどい開催事業	2,962

(単位：千円)

基 本 施 策	主 な 事 業 名	決 算 額
青少年の健全育成の推進	放課後子ども教室推進事業	32,150
	青少年フェスティバル事業	1,152
		400,405
合 計		16,256,890

(4) 文化芸術、スポーツの振興を図るまち

(単位：千円)

基 本 施 策	主 な 事 業 名	決 算 額
文化芸術活動の促進	昭島・昭和の森武藤順九彫刻園運営支援	3,000
	市民会館文化事業協会補助	17,600
		67,143
文化財の保護・調査・活用	文化財資料等電子化・公開事業委託	3,259
	「昭島近代史調査報告書」刊行事業	275
		9,287
スポーツ・レクリエーションの振興	市民体育大会開催事業	4,313
	新春駅伝競走大会補助	6,742
	総合スポーツセンター管理運営費	226,122
	総合スポーツセンター空調設備改修	23,219
	みほり体育館床改修工事	21,560
	みほり体育館空調機器設置工事（設計委託含む）	8,668
	運動施設管理運営費	59,259
		415,368
図書館活動の充実	市民図書館管理運営費	209,792
		237,666
生涯を通じた学習活動の推進	アキシマエシス管理運営費	278,916
	市立会館管理運営費	110,599
	昭和会館空調設備改修工事	5,350
	武蔵野会館空調設備改修工事	7,718
	市民会館管理運営費	151,083
	公民館学級・講座等事業	2,091
		678,006
合 計		1,407,470

(5) 環境負荷を低減し、水と緑の自然環境を守るまち

(単位：千円)

基 本 施 策	主 な 事 業 名	決 算 額
地球環境の保全	地球温暖化対策事業	4,189
	再エネ100宣言REアクション参加費負担金	50
	住宅用新エネルギー機器等普及促進補助	6,999
	公共施設太陽光発電設備等設置工事（設計・監理委託含む）	63,446
	公共施設照明器具LED化事業	33,529
		111,025

(単位：千円)

基 本 施 策	主 な 事 業 名	決 算 額
水と緑の環境の保全	庁舎外構水景施設（せせらぎ）改修	8,300
	水路等維持管理経費	8,561
	河川堆積土砂撤去委託	2,970
	昭和用水路保全事業	12,254
	崖線緑地保全事業	11,444
		67,047
ごみ処理の推進	ごみ減量啓発事業	4,094
	ごみ減量アイデアコンクールの実施	10
	清掃センター等維持管理経費	184,046
	清掃センター焼却施設補修事業	217,581
	ごみ収集経費	771,694
	ごみ処理経費	121,839
	環境コミュニケーションセンター維持管理経費	45,062
	環境コミュニケーションセンターリサイクル棟消火設備設置工事	11,700
	ごみ減量化・資源化事業	759,938
	ダンボールコンポスト啓発事業	215
	災害廃棄物処理計画策定事業	8,194
		2,361,056
合 計		2,539,128

(6) 快適で利便性に富んだまち

(単位：千円)

基 本 施 策	主 な 事 業 名	決 算 額
公共交通網の充実	コミュニティバス等運行補助	82,480
	自転車等駐車場管理経費	147,048
		230,556
道路環境の整備	街路樹せん定等委託	37,710
	市道路線等の街路樹（サクラ）植替え	5,500
	市道路線等維持補修委託	44,999
	道路ストック点検委託	4,587
	拝島駅自由通路外壁改修委託	65,460
	拝島駅自由通路防犯カメラ更新委託	3,012
	市道昭島6号道路改修工事	24,240
	市道昭島14号道路改修工事	15,639
	市道昭島23号道路改修工事	28,828
	市道昭島27号道路改良工事	39,930
	橋りょう改修工事	21,880
	管内道路整備工事	57,847
	私道整備工事	8,564
	都市計画道路3・4・1号整備事業	532,380
		1,497,224

(単位：千円)

基 本 施 策	主 な 事 業 名	決算額
下水道の維持管理	雨水浸透施設設置費補助	847
	浸水対策工事	8,818
	下水道事業会計負担・補助金	387,193
		444,460
市街地の整備	住居表示実施事業	8,903
	玉川上水南側地区地区計画策定等業務支援委託	2,530
	中神土地区画整理事業特別会計繰出金	140,000
	中神駅北側地域整備事業特別会計繰出金	155,000
		441,224
快適な公園の確保	公園維持管理経費	74,432
	田中町住宅第二公園便所改築工事	4,726
	公園等樹木せん定・移植委託	22,856
	児童遊園維持管理経費	11,668
	東町一丁目児童遊園便所改築工事	8,274
		121,956
住環境の保全	公害調査・測定等経費	9,116
	市営住宅管理経費	2,177
	市営住宅長寿命化計画策定業務支援委託	1,562
	木造住宅耐震補助事業	3,640
	空家対策事業	71
	ブロック塀等安全対策促進事業	240
		61,300
合 計		2,796,720

(7) 生活を支え、活力を生み出すまち

(単位：千円)

基 本 施 策	主 な 事 業 名	決算額
地域振興と就労環境の充実	勤労市民共済会運営費補助	14,284
	シルバー人材センター管理運営費補助	29,467
	勤労商工市民センター管理運営費	29,031
	まちづくり企業サミット	107
	産業イベント事業	7,167
		141,441
商工業の振興	くじら祭補助	14,300
	商店街活性化事業	9,432
	中小企業への事業資金融資利子等補助	30,302
	地域産業デジタル化推進事業補助	8,094
		77,465

(単位：千円)

基 本 施 策	主 な 事 業 名	決 算 額
都市農業の振興	認定農業者支援事業補助	300
	都市農業振興施設整備事業補助	3,125
		38,532
観光まちづくりの推進	観光マップ作成委託	2,000
	観光まちづくり協会補助	22,560
	郷土芸能まつり開催補助	3,500
		28,060
消費生活環境の充実	消費者啓発事業	518
	消費生活相談事業	5,056
		5,574
合 計		291,072

(8) 計画の実現のために

(単位：千円)

基 本 施 策	主 な 事 業 名	決 算 額
健全で持続可能な行財政運営の推進	市議会ＩＣＴ機器導入事業	3,500
	インターネット映像配信業務委託	1,531
	人財育成基本方針に基づく人財の確保及び育成の推進	15,621
	庁舎等維持管理経費	235,772
	庁舎劣化度調査委託	18,150
	庁舎外壁等改修工事（監理委託含む）	470,774
	庁舎地下駐車場設備改修	26,400
		9,232,498
連携と協働によるまちづくりの推進	総合オンブズパーソン事業	3,386
	広報あきしま印刷・配布事業	31,127
	市民意識調査委託	1,969
	戸籍法改正に伴う戸籍システム改修事業	9,270
	市議会議員選挙経費	53,438
		413,015
情報通信技術の活用によるまちづくりの推進	ディスプレイ導入事業	30,322
	庁用車集中管理事業	4,048
	住民情報システム経費	216,204
	住民情報システム標準化システム導入委託	8,323
	行政デジタル化経費	21,758
	ＡＩ－ＯＣＲ、ＲＰＡ導入事業	8,507
	地域デジタル化経費	15,343
	情報配信環境整備等委託	584
	個人番号カード交付事業	55,799
		585,234

(単位：千円)

基 本 施 策	主 な 事 業 名	決 算 額
「ふるさと昭島」として愛されるまちづくりの推進	非核平和事業	10
	市制施行70周年記念プレ事業	1,211
	ふるさと納税推進事業	2,977
	クラウドファンディングの実施	1,759
	ウクライナ避難民支援事業	842
	水道料金・下水道使用料減免事業補助	414,547
		421,346
合 計		10,652,093

3 歳入歳出決算額の状況

(歳入)

(単位：千円)

科 目	令和5年度	令和4年度	増減額	増減率(%)
1 市 税	22,529,312	20,385,688	2,143,624	10.5
2 地 方 譲 与 税	179,671	177,854	1,817	1.0
3 利 子 割 交 付 金	31,059	26,621	4,438	16.7
4 配 当 割 交 付 金	165,256	141,607	23,649	16.7
5 株 式 等 譲 渡 所 得 割 交 付 金	177,549	108,641	68,908	63.4
6 法 人 事 業 税 交 付 金	539,587	449,237	90,350	20.1
7 地 方 消 費 税 交 付 金	2,762,312	2,795,548	△ 33,236	△ 1.2
8 ゴルフ場利用税交付金	20,489	25,758	△ 5,269	△ 20.5
9 自動車取得税交付金	1,334	8	1,326	16,575.0
10 環 境 性 能 割 交 付 金	49,928	45,291	4,637	10.2
11 国 有 提 供 施 設 等 所 在 市 町 村 助 成 交 付 金	15,914	15,833	81	0.5
12 地 方 特 例 交 付 金	150,701	152,133	△ 1,432	△ 0.9
13 地 方 交 付 税	589,056	119,858	469,198	391.5
14 交通安全対策特別交付金	14,132	15,318	△ 1,186	△ 7.7
15 分 担 金 及 び 負 担 金	238,799	273,775	△ 34,976	△ 12.8
16 使 用 料 及 び 手 数 料	878,558	852,646	25,912	3.0
17 国 庫 支 出 金	12,159,459	12,858,539	△ 699,080	△ 5.4
18 都 支 出 金	7,542,962	7,387,151	155,811	2.1
19 財 産 収 入	9,815	28,394	△ 18,579	△ 65.4
20 寄 附 金	60,266	12,001	48,265	402.2
21 繰 入 金	1,819,707	1,405,915	413,792	29.4
22 繰 越 金	2,518,266	3,311,681	△ 793,415	△ 24.0
23 諸 収 入	640,643	1,183,932	△ 543,289	△ 45.9
24 市 債	1,691,000	374,100	1,316,900	352.0
合 計	54,785,775	52,147,529	2,638,246	5.1

(歳出・目的別)

(単位：千円)

科 目	令和5年度	令和4年度	増減額	増減率(%)
1 議 会 費	342,843	341,093	1,750	0.5
2 総 務 費	9,291,838	6,289,414	3,002,424	47.7
3 民 生 費	25,207,772	24,726,829	480,943	1.9
4 衛 生 費	4,606,293	5,528,071	△ 921,778	△ 16.7
5 労 働 費	72,966	106,330	△ 33,364	△ 31.4
6 農 林 費	55,999	48,761	7,238	14.8
7 商 工 費	179,574	488,009	△ 308,435	△ 63.2
8 土 木 費	2,593,878	2,803,359	△ 209,481	△ 7.5
9 消 防 費	1,371,828	1,402,866	△ 31,038	△ 2.2
10 教 育 費	7,118,746	5,655,071	1,463,675	25.9
11 災 害 復 旧 費	0	0	0	0.0
12 公 債 費	1,828,765	2,239,460	△ 410,695	△ 18.3
合 計	52,670,502	49,629,263	3,041,239	6.1

(歳出・性質別)

(単位：千円)

科 目	令和5年度	令和4年度	増減額	増減率(%)
1 人 件 費	5,895,630	5,832,034	63,596	1.1
2 物 件 費	8,037,627	8,561,256	△ 523,629	△ 6.1
3 維 持 補 修 費	283,600	312,590	△ 28,990	△ 9.3
4 扶 助 費	17,920,997	16,888,229	1,032,768	6.1
5 補 助 費 等	4,689,386	5,850,690	△ 1,161,304	△ 19.8
6 普 通 建 設 事 業 費	5,054,623	2,975,279	2,079,344	69.9
7 災 害 復 旧 事 業 費	0	0	0	0.0
8 公 債 費	1,828,765	2,239,460	△ 410,695	△ 18.3
9 積 立 金	4,108,398	2,000,972	2,107,426	105.3
10 貸 付 金	0	300,000	△ 300,000	皆減
11 繰 出 金	4,851,476	4,668,753	182,723	3.9
合 計	52,670,502	49,629,263	3,041,239	6.1

4 市税決算額の状況

(単位：千円)

区 分		令和5年度	令和4年度	増減額	増減率(%)
市 民 税	市 民 税	10,870,666	8,994,251	1,876,415	20.9
	個 人	7,573,816	7,527,734	46,082	0.6
	現 年 課 税 分	7,515,693	7,476,469	39,224	0.5
	普 通 徴 収	1,579,643	1,720,868	△ 141,225	△ 8.2
	特 別 徴 収	5,879,284	5,702,281	177,003	3.1
	給与所得分	5,570,560	5,388,405	182,155	3.4
	公的年金等	308,724	313,876	△ 5,152	△ 1.6
	退 職 分 離	56,766	53,320	3,446	6.5
	滞 納 繰 越 分	58,123	51,265	6,858	13.4
	法 人	3,296,850	1,466,517	1,830,333	124.8
	現 年 課 税 分	3,296,201	1,465,371	1,830,830	124.9
	滞 納 繰 越 分	649	1,146	△ 497	△ 43.4
	固 定 資 産 税	9,053,446	8,833,347	220,099	2.5
固 定 資 産 税	固 定 資 産 税	8,777,391	8,547,966	229,425	2.7
	現 年 課 税 分	8,754,832	8,524,311	230,521	2.7
	土 地	4,107,872	4,108,648	△ 776	△ 0.0
	家 屋	3,478,939	3,313,517	165,422	5.0
	償 却 資 産	1,168,021	1,102,146	65,875	6.0
	滞 納 繰 越 分	22,559	23,655	△ 1,096	△ 4.6
	交 付 金	276,055	285,381	△ 9,326	△ 3.3
	軽 自 動 車 税	158,969	155,464	3,505	2.3
軽 自 動 車 税	環 境 性 能 割	10,928	11,651	△ 723	△ 6.2
	現 年 課 税 分	10,928	11,651	△ 723	△ 6.2
	滞 納 繰 越 分	0	0	0	0.0
	種 別 割	148,041	143,813	4,228	2.9
	現 年 課 税 分	146,737	142,487	4,250	3.0
	滞 納 繰 越 分	1,304	1,326	△ 22	△ 1.7
市 た ば こ 税	市 た ば こ 税	828,434	812,602	15,832	1.9
	市 た ば こ 税	828,434	812,602	15,832	1.9
	現 年 課 税 分	828,434	812,602	15,832	1.9
	滞 納 繰 越 分	0	0	0	0.0
都 市 計 画 税	都 市 計 画 税	1,617,797	1,590,024	27,773	1.7
	都 市 計 画 税	1,617,797	1,590,024	27,773	1.7
	現 年 課 税 分	1,613,119	1,585,070	28,049	1.8
	土 地	970,954	970,661	293	0.0
	家 屋	642,165	614,409	27,756	4.5
	滞 納 繰 越 分	4,678	4,954	△ 276	△ 5.6
合 計		22,529,312	20,385,688	2,143,624	10.5

市 税 の 構 造

(1) 税目別市税収入状況

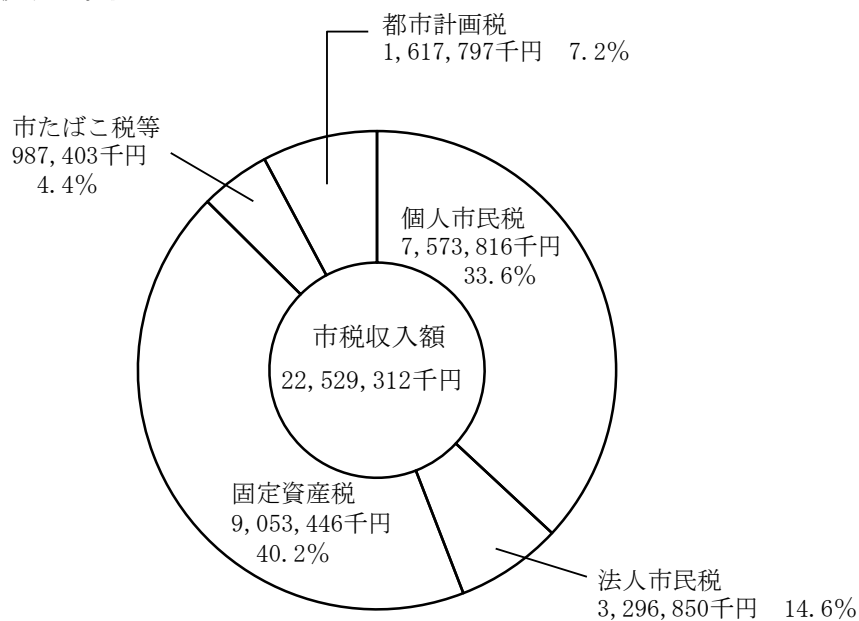

(2) 1世帯当たり・市民1人当たりの市税収入状況

令和6年1月1日現在
世帯数 56,875世帯
人 口 114,516人

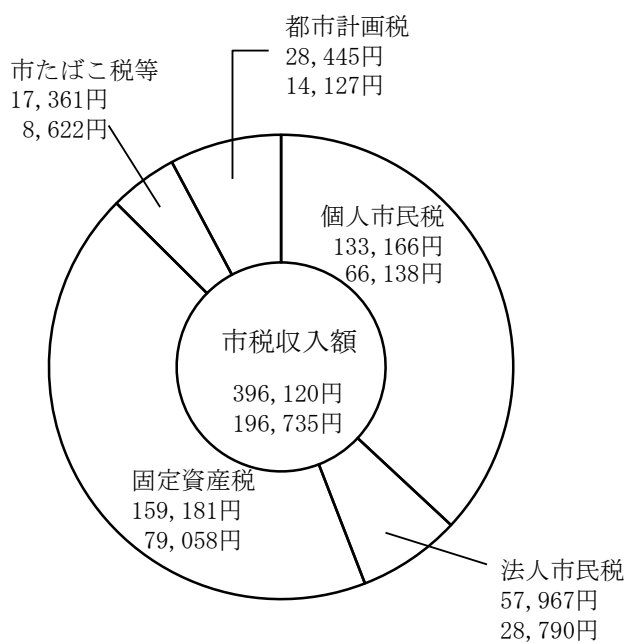

上段：1世帯当たりの額
下段：市民1人当たりの額

5 予算執行状況

(歳入)

<div> <div>四半期</div> <div>款</div> </div>	当初予算額	第 1 ・ 四 半 期				第 2 ・ 四 半 期		
		補 正 額	予算現額	収入済額	収入率 (%)	補 正 額	予算現額	収入済額
1 市 税	20,772,200		20,772,200	7,047,656	33.9		20,772,200	(13,502,899) 6,455,243
2 地 方 譲 与 税	174,000		174,000	46,320	26.6		174,000	(52,352) 6,032
3 利 子 割 交 付 金	24,000		24,000	0	0.0		24,000	(10,940) 10,940
4 配 当 割 交 付 金	133,000		133,000	0	0.0		133,000	(40,318) 40,318
5 株 式 等 譲 渡 所 得 割 交 付 金	130,000		130,000	0	0.0		130,000	(0) 0
6 法 人 事 業 税 交 付 金	500,000		500,000	0	0.0		500,000	(299,613) 299,613
7 地 方 消 費 税 金 交 付 金	2,800,000		2,800,000	734,950	26.2		2,800,000	(1,547,838) 812,888
8 ゴルフ場利用税金 交 付 金	25,000		25,000	0	0.0		25,000	(11,026) 11,026
9 自 動 車 取 得 税 金 交 付 金	1		1	0	0.0		1	(0) 0
10 環 境 性 能 割 金 交 付 金	50,000		50,000	0	0.0		50,000	(12,469) 12,469
11 国 有 提 供 施 設 等 所 在 市 町 村 助 成 交 付 金	15,833		15,833	0	0.0		15,833	(0) 0
12 地 方 特 例 交 付 金	144,000		144,000	70,620	49.0	4,214	148,214	(146,214) 75,594
13 地 方 交 付 税	160,000		160,000	0	0.0	192,388	352,388	(146,223) 146,223
14 交 通 安 全 対 策 特 別 交 付 金	16,000		16,000	0	0.0		16,000	(7,381) 7,381
15 分 担 金 及 び 金 負 担	261,975		261,975	45,975	17.5	△ 39,196	222,779	(114,113) 68,138
16 使 用 料 及 び 料 手 数	899,275		899,275	206,970	23.0		899,275	(421,623) 214,653
17 国 庫 支 出 金	【2,000】 9,815,529		【2,000】 11,631,029		【0.0】 14.0		【2,000】 11,631,029	【2,000】 (3,855,385) 2,232,621
18 都 支 出 金	7,482,150	17,000	7,499,150	900,336	12.0	86,469	7,585,619	(1,671,822) 771,486
19 財 産 収 入	7,007		7,007	8,486	121.1		7,007	(8,436) △ 50
20 寄 附 金	23,500		23,500	2,696	11.5	10,000	33,500	(14,017) 11,321
21 繰 入 金	2,669,881	13,530	2,683,411	0	0.0	188,796	2,872,207	0
22 繰 越 金	【140,226】 400,000		【140,226】 400,000	【140,226】 2,378,040	【100.0】 594.5		【140,226】 2,378,040	【140,226】 (2,378,040) 0
23 諸 収 入	363,649	20,570	384,219	52,344	13.6	207,789	592,008	(110,598) 58,254
24 市 債	2,233,000		2,233,000	0	0.0	△ 107,200	2,125,800	(0) 0
合 計	【142,226】 49,100,000		【142,226】 50,966,600	【140,226】 13,117,157	【98.6】 25.7		【142,226】 53,487,900	【142,226】 (24,351,307) 11,234,150

注 1 収入済額及び収入率は各四半期毎の数値であり、第4・四半期には出納整理期間を含む。

注 2 () は、収入済額及び収入率の累計数値を表す。

注 3 【 】 は、外書きで前年度からの繰越事業に係るものの累計数値を表す。

(単位：千円)

	第 3 ・ 四 半 期				第 4 ・ 四 半 期			
収入率 (%)	補 正 額	予算現額	収入済額	収入率 (%)	補 正 額	予算現額	収入済額	収入率 (%)
(65.0) 31.1		20,772,200	(17,798,223) 4,295,324	(85.7) 20.7	1,710,000	22,482,200	(22,529,312) 4,731,089	(100.2) 21.0
(30.1) 3.5		174,000	(121,585) 69,233	(69.9) 39.8		174,000	(179,671) 58,086	(103.3) 33.4
(45.6) 45.6		24,000	(22,230) 11,290	(92.6) 47.0		24,000	(31,059) 8,829	(129.4) 36.8
(30.3) 30.3		133,000	(49,549) 9,231	(37.3) 6.9		133,000	(165,256) 115,707	(124.3) 87.0
(0.0) 0.0		130,000	(0) 0	(0.0) 0.0		130,000	(177,549) 177,549	(136.6) 136.6
(59.9) 59.9		500,000	(375,273) 75,660	(75.1) 15.1		500,000	(539,587) 164,314	(107.9) 32.9
(55.3) 29.0		2,800,000	(2,012,687) 464,849	(71.9) 16.6		2,800,000	(2,762,312) 749,625	(98.7) 26.8
(44.1) 44.1		25,000	(20,489) 9,463	(82.0) 37.9		25,000	(20,489) 0	(82.0) 0.0
(0.0) 0.0		1	(800) 800	(80,000.0) 80,000.0		1	(1,334) 534	(133,400.0) 53,400.0
(24.9) 24.9		50,000	(27,962) 15,493	(55.9) 31.0		50,000	(49,928) 21,966	(99.9) 43.9
(0.0) 0.0		15,833	(15,914) 15,914	(100.5) 100.5		15,833	(15,914) 0	(100.5) 0.0
(98.7) 51.0		148,214	(146,214) 0	(98.7) 0.0		148,214	(150,701) 4,487	(101.7) 3.0
(41.5) 41.5	192,266	544,654	(516,830) 370,607	(94.9) 68.0		544,654	(589,056) 72,226	(108.2) 13.3
(46.1) 46.1		16,000	(7,381) 0	(46.1) 0.0		16,000	(14,132) 6,751	(88.3) 42.2
(51.2) 30.6		222,779	(186,773) 72,660	(83.8) 32.6		222,779	(238,799) 52,026	(107.2) 23.4
(46.9) 23.9		899,275	(640,244) 218,621	(71.2) 24.3		899,275	(878,558) 238,314	(97.7) 26.5
【100.0】 (33.2) 19.2	1,173,815	【2,000】 12,804,844	【2,000】 (6,469,243) 2,613,858	【100.0】 (50.5) 20.4	296,785	【2,000】 13,101,629	【2,000】 (12,157,459) 5,688,216	【100.0】 (92.8) 43.4
(22.0) 10.2	△ 1,570	7,584,049	(2,821,082) 1,149,260	(37.2) 15.2	17,650	7,601,699	(7,542,962) 4,721,880	(99.2) 62.1
(120.4) △ 0.7		7,007	(9,173) 737	(130.9) 10.5	6,817	13,824	(9,815) 642	(71.0) 4.6
(41.8) 33.8		33,500	(32,537) 18,520	(97.1) 55.3	21,500	55,000	(60,266) 27,729	(109.6) 50.4
(0.0) 0.0	2,783	2,874,990	(55,446) 55,446	(1.9) 1.9	195,475	3,070,465	(1,819,707) 1,764,261	(59.3) 57.5
【100.0】 (100.0) 0.0		【140,226】 2,378,040	【140,226】 (2,378,040) 0	【100.0】 (100.0) 0.0		【140,226】 2,378,040	【140,226】 (2,378,040) 0	【100.0】 (100.0) 0.0
(18.7) 9.8		592,008	(163,209) 52,611	(27.6) 8.9	5,973	597,981	(640,643) 477,434	(107.1) 79.8
(0.0) 0.0		2,125,800	(0) 0	(0.0) 0.0		2,125,800	(1,691,000) 1,691,000	(79.5) 79.5
【100.0】 (45.5) 21.0	1,367,294	【142,226】 54,855,194	【142,226】 (33,870,884) 9,519,577	【100.0】 (61.7) 17.4	2,254,200	【142,226】 57,109,394	【142,226】 (54,643,549) 20,772,665	【100.0】 (95.7) 36.4

(歳出)

<div> <div>四半期</div> <div>款</div> </div>	当初予算額	第 1 ・ 四 半 期				第 2 ・ 四 半 期		
		補正額及び 予備費充当額	予算現額	執行額	執行率 (%)	補正額及び 予備費充当額	予算現額	執行額
1 議 会 費	361,094		361,094	114,445	31.7		361,094	(176,859) 62,414
2 総 務 費	【104,886】 5,405,845		【104,886】 5,568,614	【70,542】 969,905	【67.3】 17.4		【104,886】 7,316,460	【96,942】 (1,819,703) 849,798
3 民 生 費	24,388,293	591,200	24,979,493	4,616,567	18.5	412,682 (5,603)	25,392,175	(9,661,173) 5,044,606
4 衛 生 費	【18,500】 4,360,951		【18,500】 5,455,426	【283】 686,154	【1.5】 12.6		【18,500】 5,798,668	【1,140】 (1,700,637) 1,014,483
5 労 働 費	78,996		78,996	31,288	39.6		78,996	(39,311) 8,023
6 農 林 費	62,667		62,667	10,244	16.3		62,667	(18,596) 8,352
7 商 工 費	210,938		210,938	57,975	27.5		210,938	(83,992) 26,017
8 土 木 費	【18,000】 2,977,562		【18,000】 2,977,562	【0】 422,236	【0.0】 14.2		【18,000】 2,977,562	【10,693】 (828,660) 406,424
9 消 防 費	1,388,281		1,388,281	328,431	23.7		1,388,281	(660,759) 332,328
10 教 育 費	【840】 7,834,616		【840】 7,860,275	【0】 1,015,812	【0.0】 12.9		【840】 7,886,949	【0】 (2,088,308) 1,072,496
11 災 害 復 旧 費	1		1	0	0.0		1	0
12 公 債 費	1,830,756		1,830,756	0	0.0		1,830,756	(559,195) 559,195
13 予 備 費	200,000	△ 7,503 (△ 7,503)	192,497	0	0.0	△ 9,144 (△ 9,144)	183,353	(0) 0
合 計	【142,226】 49,100,000		【142,226】 50,966,600	【70,825】 8,253,057	【49.8】 16.2		【142,226】 53,487,900	【108,775】 (17,637,193) 9,384,136

注 1 執行額及び執行率は各四半期毎の数値であり、第4・四半期には出納整理期間を含む。

注 2 執行額及び執行率欄の()は、累計数値を表す。

注 3 補正額及び予備費充当額欄の()は、内書きで予備費充当額を表す。

注 4 【 】は、外書きで前年度からの繰越事業に係るものの累計数値を表す。

(単位：千円)

	第 3 ・ 四 半 期				第 4 ・ 四 半 期			
執行率 (%)	補正額及び 予備費充当額	予算現額	執行額	執行率 (%)	補正額及び 予備費充当額	予算現額	執行額	執行率 (%)
(49.0) 17.3		361,094	(283,495) 106,636	(78.5) 29.5		361,094	(342,843) 59,348	(94.9) 16.4
【92.4】 (24.9) 11.6	382,003 (4,209)	【104,886】 7,698,463	【96,942】 (3,993,713) 2,174,010	【92.4】 (51.9) 28.2	1,933,285 (9,845)	【104,886】 9,631,748	【96,942】 (9,194,896) 5,201,183	【92.4】 (95.5) 54.0
(38.1) 19.9	1,038,825 (21,925)	26,431,000	(16,063,534) 6,402,361	(60.8) 24.2	338,996 (6,436)	26,769,996	(25,207,772) 9,144,238	(94.2) 34.2
【6.2】 (29.3) 17.5	△ 21,500	【18,500】 5,777,168	【17,640】 (2,857,352) 1,156,715	【95.4】 (49.5) 20.0	2,070 (2,070)	【18,500】 5,779,238	【17,640】 (4,588,653) 1,731,301	【95.4】 (79.4) 30.0
(49.8) 10.2		78,996	(63,850) 24,539	(80.8) 31.1	117 (117)	79,113	(72,966) 9,116	(92.2) 11.5
(29.7) 13.3		62,667	(31,084) 12,488	(49.6) 19.9		62,667	(55,999) 24,915	(89.4) 39.8
(39.8) 12.3		210,938	(136,857) 52,865	(64.9) 25.1		210,938	(179,574) 42,717	(85.1) 20.3
【59.4】 (27.8) 13.6	△ 13,300 (2,000)	【18,000】 2,964,262	【10,693】 (1,248,440) 419,780	【59.4】 (42.1) 14.2	967 (967)	【18,000】 2,965,229	【10,693】 (2,583,185) 1,334,745	【59.4】 (87.1) 45.0
(47.6) 23.9		1,388,281	(990,662) 329,903	(71.4) 23.8	173 (173)	1,388,454	(1,371,828) 381,166	(98.8) 27.5
【0.0】 (26.5) 13.6	9,546 (146)	【840】 7,896,495	【0】 (3,178,428) 1,090,120	【0.0】 (40.3) 13.8	44,500 (46,300)	【840】 7,940,995	【0】 (7,118,746) 3,940,318	【0.0】 (89.6) 49.6
(0.0) 0.0		1	0	(0.0) 0.0		1	0	(0.0) 0.0
(30.5) 30.5		1,830,756	(645,414) 86,219	(35.3) 4.7		1,830,756	(1,828,765) 1,183,351	(99.9) 64.6
(0.0) 0.0	△ 28,280 (△ 28,280)	155,073	(0) 0	(0.0) 0.0	△ 65,908 (△ 65,908)	89,165	(0) 0	(0.0) 0.0
【76.5】 (33.0) 17.5	1,367,294	【142,226】 54,855,194	【125,275】 (29,492,829) 11,855,636	【88.1】 (53.8) 21.6	2,254,200	【142,226】 57,109,394	【125,275】 (52,545,227) 23,052,398	【88.1】 (92.0) 40.4

6 歳出予算節別執行状況

科 目	議会費	総務費	民生費	衛生費	労働費	農林費
1 報 酬	144,632	177,230	137,144	67,800	6,684	8,406
2 給 料	30,780	745,591	402,181	238,306		9,704
3 職員手当等	82,960	887,230	311,072	182,021	543	8,952
4 共 済 費	54,906	308,697	148,227	86,728	475	3,537
5 災害補償費		2,463				
7 報 償 費		7,492	26,804	20,367	120	172
8 旅 費	2,448	5,473	3,125	1,548	76	97
9 交 際 費	261	920				10
10 需 用 費	6,298	(26,400) 172,978	64,195	(16,500) 453,728	7,322	401
11 役 務 費	6,311	124,962	43,814	19,545	253	99
12 委 託 料	6,132	938,456	5,037,388	(1,140) 2,815,800	13,644	4,269
13 使用料及び 賃借料	2,920	171,291	16,772	7,544	98	
14 工事請負費		840,526	33,662	11,700		
15 原 材 料 費				112		
16 公 有 財 産 購 入 費		77,100				
17 備品購入費		23,815	1,105	1,474		
18 負担金、補助 及び交付金	5,195	(70,542) 548,946	3,279,949	333,304	43,751	20,352
19 扶 助 費			10,750,727	16,693		
21 補償、補填 及び賠償金			135			
22 償還金、利子 及び割引料		53,255	394,946	331,487		
24 積 立 金		4,108,398				
26 公 課 費		73	50	496		
27 繰 出 金			4,556,476			
合 計	342,843	(96,942) 9,194,896	25,207,772	(17,640) 4,588,653	72,966	55,999

注 () は、外書きで前年度からの繰越事業に係るものを表す。

(単位：千円)

商工費	土木費	消防費	教育費	災害復旧費	公債費	合 計	節別
8,653	18,161	33,460	498,335			1,100,505	1 報
26,558	255,819		373,162			2,082,101	2 給
18,896	179,254	1,116	313,125			1,985,169	3 職
9,046	84,119		167,791			863,526	4 共
			17			2,480	5 災
28	342	313	18,482			74,120	7 償
244	286	704	10,455			24,456	8 旅
			301			1,492	9 交
732	135,105	24,302	781,556			(42,900) 1,646,617	10 需
473	997	2,491	26,765			225,710	11 役
10,252	(10,693) 921,897	1,267,664	1,289,670			(11,833) 12,305,172	12 委
66	2,793	4,254	457,893			663,631	13 使
	224,976	5,995	2,054,302			3,171,161	14 工
	3,342	26	1,453			4,933	15 原
	69,044					146,144	16 公
34	77	6,887	560,215			593,607	17 備
104,592	391,689	24,469	437,121			(70,542) 5,189,368	18 負
			113,329			10,880,749	19 扶
			15			150	21 補
			14,657		1,828,765	2,623,110	22 還
						4,108,398	24 積
	284	147	102			1,152	26 課
	295,000					4,851,476	27 繰
179,574	(10,693) 2,583,185	1,371,828	7,118,746		1,828,765	(125,275) 52,545,227	

7 市債一覧表

(単位：千円)

区分	事業名	事業費	起債額	借入先	借入年月日	利率	償還期間 (据置期間)	備考
総務債	庁舎外壁等改修事業	460,348	60,000	財務省	令和6年4月25日	1.10%	20年(3)	
			101,700	東京都区市町村 振興協会	令和6年5月20日	0.80%	20年(3)	
	市民総合交流拠点 施設整備事業	380,179	151,000	東京都	令和6年3月29日	1.10%	20年(3)	
土木債	市道昭島14号 ほか1路線整備事業	69,044	62,000	東京都	令和6年3月29日	0.55%	20年(3)	
	都市計画道路 3・4・1号整備事業	523,990	444,000	東京都	令和6年3月29日	0.55%	20年(3)	
教育債	昭和中除湿温度保持機能 復旧整備事業	89,700	20,100	東京都区市町村 振興協会	令和6年5月20日	0.80%	20年(3)	
	福島中大規模改造事業	73,510	28,000	財務省	令和6年3月25日	1.10%	20年(3)	
	清泉中大規模改造事業	105,158	35,000	財務省	令和6年3月25日	1.10%	20年(3)	
	学校給食施設整備事業	1,617,395	303,400	財務省	令和6年3月25日	1.10%	20年(3)	
			450,000	東京都	令和6年3月29日	1.10%	20年(3)	
臨時財政対策債		—	35,800	財務省	令和6年4月25日	0.70%	20年(3)	利率見直し 方式
合 計		3,319,324	1,691,000					

(参 考) 中神駅北側地域整備事業特別会計

区分	事業名	事業費	起債額	借入先	借入年月日	利率	償還期間 (据置期間)	備考
中神駅 北側地域 整備 事業債	道路整備事業	161,203	103,000	東京都	令和6年3月29日	1.10%	20年(3)	
	公園整備事業	319,289	222,000	東京都	令和6年3月29日	1.10%	20年(3)	
合 計		480,492	325,000					
一 般 ・ 特 別 会 計 合 計		3,799,816	2,016,000					

8 市債現在高の状況

(単位：千円)

区 分		令和4年度 末現在高 (A)	令和5年度 借入額 (B)	令和5年度償還額			令和5年度 末現在高 (A)+(B) -(C)	左 の 借 入 先 別 内 訳				
				元 金 (C)	利 子	計		財務省	郵便貯金・ 簡易生命保険 管理機構	地方公共団体 金融機構	銀行等	東京都
総 務 債		450,704	312,700	49,916	2,580	52,496	713,488	71,688		2,625	135,913	503,262
民 生 債		46,000		2,684	46	2,730	43,316					43,316
衛 生 債		629,548		174,217	5,913	180,130	455,331	305,220				150,111
労 働 債		23,695		7,869	85	7,954	15,826				15,826	
土 木 債		2,707,968	506,000	381,276	15,380	396,656	2,832,692	33,025		183,621	25,376	2,590,670
消 防 債		219,383		14,346	343	14,689	205,037					205,037
教 育 債	小 学 校	1,571,499		96,145	5,486	101,631	1,475,354	313,613		67,059	408,770	685,912
	中 学 校	543,674	83,100	43,018	2,622	45,640	583,756	211,477		92,670	46,050	233,559
	そ の 他	756,436	753,400	32,635	2,942	35,577	1,477,201	406,244			79,700	991,257
災 害 復 旧 土 木 債		46,194		5,988	10	5,998	40,206	40,206				
減 補 填 税 債		98,880		44,435	164	44,599	54,445		54,445			
臨 時 財 政 対 策 債		9,025,913	35,800	922,131	18,211	940,342	8,139,582	7,652,925	178,077	308,580		
減 収 補 填 債		107,000			321	321	107,000			107,000		
合 計		16,226,894	1,691,000	1,774,660	54,103	1,828,763	16,143,234	9,034,398	232,522	761,555	711,635	5,403,124

(参 考) 中神駅北側地域整備事業特別会計

(単位：千円)

区 分		令和4年度 末現在高 (A)	令和5年度 借入額 (B)	令和5年度償還額			令和5年度 末現在高 (A)+(B) -(C)	左 の 借 入 先 別 内 訳				
				元 金 (C)	利 子	計		財務省	郵便貯金・ 簡易生命保険 管理機構	地方公共団体 金融機構	銀行等	東京都
中神駅北側地 域整備事業債			325,000				325,000					325,000
合 計			325,000				325,000					325,000
一般・特別会計 合 計		16,226,894	2,016,000	1,774,660	54,103	1,828,763	16,468,234	9,034,398	232,522	761,555	711,635	5,728,124

9 積立基金内訳

(単位：円)

区 分	令和4年度末 現在高 (令和5年5月末)	令和5年度積立額			令和5年度 取崩額	令和5年度末 現在高 (令和6年5月末)
		元 金	利 子	計		
財政調整基金	7,855,272,085	2,143,394,000	609,242	2,144,003,242	750,000,000	9,249,275,327
公共施設整備等資金 積立基金	7,412,049,087	1,595,505,000	574,866	1,596,079,866	561,100,000	8,447,028,953
職員退職手当資金 積立基金	322,578,414	210,000,000	25,018	210,025,018		532,603,432
緑化推進基金	211,056,135		16,369	16,369	27,000,000	184,072,504
教育振興基金	1,042,723		20	20		1,042,743
特定防衛施設周辺整備 調整交付金事業基金	1,043,370,057	146,689,000	21,111	146,710,111	365,202,405	824,877,763
田中孝奨学基金	73,844,751	11,562,000	1,472	11,563,472	4,707,200	80,701,023
新型コロナウイルス 感染症対策基金	0					
合 計	16,919,213,252	4,107,150,000	1,248,098	4,108,398,098	1,708,009,605	19,319,601,745

注 新型コロナウイルス感染症対策基金は、令和6年3月28日廃止

(参 考)

(単位：円)

区 分	令和4年度末 現在高 (令和5年5月末)	令和5年度積立額			令和5年度 取崩額	令和5年度末 現在高 (令和6年5月末)
		元 金	利 子	計		
国民健康保険事業 運営基金	409,142,550	224,432,116	8,205	224,440,321	335,000,000	298,582,871
介護保険給付事業 運営基金	836,676,784	314,920,541	16,422	314,936,963	230,000,000	921,613,747
中神駅北側地域 整備事業運営基金		129,000,000		129,000,000		129,000,000
合 計	1,245,819,334	668,352,657	24,627	668,377,284	565,000,000	1,349,196,618
一般・特別会計 合 計	18,165,032,586	4,775,502,657	1,272,725	4,776,775,382	2,273,009,605	20,668,798,363

一 般 会 計

款別事務事業の執行状況

第 1 款 議 会 費

議会の構成

(1) 議員（令和6年3月31日現在）

条例定数	現員数
22	22

(2) 議長及び副議長（令和6年3月31日現在）

職 名	氏 名	就任年月日
議 長	赤沼 泰雄	令和5年5月22日
副 議 長	高橋 誠	令和5年5月22日

(3) 常任委員会（令和5年5月22日選任）（令和6年3月31日現在）

委員会名	定数	委 員（◎委員長 ○副委員長）
総 務 委 員 会	7	◎佐藤 文子 ○松原亜希子 吉野 智之 八田 一彦 三田 俊司 木崎 親一 青山 秀雄
厚生文教委員会	8	◎ゆざまさ子 ○林 まい子 美座たかあき 永井みつる 大野ふびと 高橋 誠 渡辺 純也 大島ひろし
建設環境委員会	7	◎小林こうじ ○奥村 博 安保 満 ひえのたかゆき なかおフミヒト 赤沼 泰雄 南雲 隆志

(4) 議会運営委員会（令和5年5月22日選任）（令和6年3月31日現在）

委員会名	定数	委 員（◎委員長 ○副委員長）
議会運営委員会	6	◎渡辺 純也 ○三田 俊司 安保 満 佐藤 文子 ゆざまさ子 林 まい子

(5) 特別委員会（令和5年5月22日選任）（令和6年3月31日現在）

委員会名	定数	委 員（◎委員長 ○副委員長）
交通機関改善 対策特別委員会	5	◎八田 一彦 ○吉野 智之 安保 満 なかおフミヒト 佐藤 文子
基 地 対 策 特 別 委 員 会	7	◎大島ひろし ○小林こうじ 美座たかあき ひえのたかゆき 渡辺 純也 奥村 博 青山 秀雄
立川基地跡地利用 対策特別委員会	10	◎南雲 隆志 ○木崎 親一 美座たかあき 松原亜希子 永井みつる 大野ふびと ゆざまさ子 林 まい子 三田 俊司 大島ひろし

(6) 定例会ごとに設置する特別委員会

区 分	名 称	設 置 目 的
第3回定例会	補正予算審査特別委員会	令和5年度昭島市一般会計補正予算（第4号）、令和5年度昭島市国民健康保険特別会計補正予算（第1号）等を審査するため
	決算審査特別委員会	令和4年度昭島市一般・特別・公営企業会計決算を審査するため
第1回定例会	予算審査特別委員会	令和6年度昭島市一般・特別・公営企業会計予算を審査するため

注 補正予算審査特別委員会及び予算審査特別委員会の委員は正副議長を除く全議員、決算審査特別委員会の委員は正副議長及び監査委員を除く全議員

1. 1. 1. 002 職員人件費（職員課） 63,449,930円

1. 1. 1. 003 議会事務経費（議会事務局） 811,330円

1. 1. 1. 004 議会の運営及び活動費（議会事務局） 20,499,551円

1 本会議の開催状況

(1) 定例会

区 分	会 期	日数	本会議日数	会議実時間
第2回	6月15日～7月3日	19	5	18時間11分
第3回	8月31日～9月29日	30	6	18時間29分
第4回	11月29日～12月15日	17	5	19時間32分
第1回	2月27日～3月26日	29	6	25時間16分
合 計		95	22	81時間28分

(2) 臨時会

区 分	会 期	日数	本会議日数	会議実時間
第2回	5月22日	1	1	31分

(3) 議案の種類別提出状況

(単位：件)

内訳		会議	定例会				臨時会	合計
			第2回	第3回	第4回	第1回	第2回	
市長提案	条例		2	3	8	22		35
	予算		4	5	5	12		26
	決算			7				7
	契約		4	1	2	2		9
	財産		1	2				3
	市道路線		1			1		2
	同意		13			3	1	17
	その他		2	3	6	3		14
議員提案	条例						1	1
	規則							
	意見書				1	1		2
	決議							
	その他							
合計			27	21	22	44	2	116

(4) 議案の議決状況

(単位：件)

内訳		会議	定例会				臨時会	合計
			第2回	第3回	第4回	第1回	第2回	
議決内容	原案可決		11	14	22	41	1	89
	修正可決							
	否決							
	撤回							
	認定			7				7
	同意		13			3	1	17
	承認		3					3
	審議未了 継続							
合計			27	21	22	44	2	116

(5) 請願・陳情の提出等の状況

(単位：件)

区分	前年度からの継続	定例会				合計
		第2回	第3回	第4回	第1回	
請願				1		1
陳情	8	1	2	1	1	13
合計	8	1	2	2	1	14

(6) 請願・陳情の処理結果

(単位：件)

区 分	採 択	一部採択	不採択	審議未了	取下げ	次年度への継続	合 計
請 願			1				1
陳 情	1		4	8			13
合 計	1		5	8			14

2 委員会及び協議会の開催状況

(1) 開催日数 (延べ日数)

区 分 委員会別		会 議 日 数		
		委 員 会	協 議 会	合 計
常任委員会	総 務	5	7	12
	厚 生 文 教	4	7	11
	建 設 環 境	5	7	12
議会運営委員会		17		17
特別委員会	交通機関改善対策	3		3
	基 地 対 策	5		5
	立川基地跡地利用対策	3		3
	予 算 審 査	3		3
	補 正 予 算 審 査	1		1
	決 算 審 査	3		3
全 員 協 議 会			3	3
合 計		49	24	73

(2) 委員会での議案等の審査状況

(単位：件)

区 分 委員会別		定 例 会				臨時会	合 計
		第2回	第3回	第4回	第1回	第2回	
常任委員会	総 務	2	1	5	4		12
	厚 生 文 教		2	3	12		17
	建 設 環 境	2	2	1	5		10
議会運営委員会							
特別委員会	交通機関改善対策						
	基 地 対 策						
	立川基地跡地利用対策						
	予 算 審 査				8		8
	補 正 予 算 審 査		5				5
	決 算 審 査		7				7
合 計		4	17	9	29		59

3 会議別傍聴者数

会 議		傍聴者数
本 会 議		520
常任委員会	総 務	5
	厚 生 文 教	19
	建 設 環 境	36
	小 計	60
議会運営委員会		3
特別委員会	交通機関改善対策	
	基 地 対 策	3
	立川基地跡地利用対策	1
	予 算 審 査	6
	補 正 予 算 審 査	2
	決 算 審 査	6
	小 計	18
全 員 協 議 会		
合 計		601

4 議長会への議長の出席状況

会 議 の 名 称	出席回数
全 国 市 議 会 議 長 会 （ 総 会 ）	1
全国市議会議長会基地協議会（総会・役員会等）	12
関 東 市 議 会 議 長 会 （ 総 会 ・ 理 事 会 ）	2
東 京 都 市 議 会 議 長 会 （ 総 会 ）	5
東京都北多摩議長連絡協議会（総会）	1

5 他の市町村と組織する協議会への議員の出席状況

会 議 の 名 称	出席回数
東京都三多摩地区消防運営協議会	2
三多摩上下水及び道路建設促進協議会	1
三多摩上下水及び道路建設促進協議会第1委員会	2
三多摩上下水及び道路建設促進協議会第2委員会	2
三多摩上下水及び道路建設促進協議会第3委員会	3
三鷹・立川間立体化複々線促進協議会	1
多摩地域都市モノレール等建設促進協議会	1

6 議員研修

実施月日	名 称 及 び 内 容
10月12日 ～13日	第85回全国都市問題会議 ・テーマ 「文化芸術・スポーツが生み出す都市の魅力と発展」 ・会 場 八戸市公会堂・公会堂文化ホール（青森県八戸市） ・参加者 5人
10月25日 ～26日	第18回全国市議会議長会研究フォーラム ・テーマ 「統一地方選挙の検証と地方議会の課題」 ・会 場 西日本総合展示場 新館（福岡県北九州市） ・参加者 1人
2月5日	第62回東京都市議会議員研修会 ・演 題 「今後の自治体の課題と議会に期待される役割」 ・講 師 法政大学総長 法学部教授 廣瀬 克哉 氏 ・会 場 府中の森芸術劇場（府中市） ・参加者 22人

7 行政視察

委員会名	実施期間	視察先	視 察 内 容
総務委員会	10月17日～19日	岐阜県多治見市	防災アプリの取組について
		岐阜県美濃市	美濃市ドローン空撮大会による観光PRの取組について
		三重県四日市市	性の多様性に関する理解促進パンフレット「性の多様性レインボーブック」について
厚生文教委員会	10月25日～27日	北海道石狩市	こども未来館あいぽーとについて
		北海道札幌市	・公立夜間中学「札幌市立星友館中学」について ・札幌市子ども発達支援総合センター「ちくたく」について
	1月9日	武蔵野市	武蔵野プレイスについて
建設環境委員会	10月18日～20日	岩手県花巻市	立地適正化計画について
		岩手県紫波町	オガールプロジェクトについて
		岩手県岩泉町	カーボンオフセットについて

8 他団体からの視察

視察月日	団 体 名	視察人数		視 察 内 容
		議員	職員	
7月27日	大阪府貝塚市	3		昭島市の水道事業について
8月9日	東久留米市	5		アキシマエンスについて
11月1日	八王子市	1		農林業振興の取組について 森林環境譲与税の活用について
合 計	3 団 体	9		

9 政務活動費

会 派 名	交 付 額	執 行 額	返 還 額
自由民主党昭島市議団	1,320,000	960,959	359,041
公明党昭島市議団	1,100,000	1,048,821	51,179
日本共産党昭島市議団	660,000	573,531	86,469
都民ファーストの会・立憲民主党昭島市議団	660,000	660,000	0
みらいネットワーク	440,000	356,478	83,522
無 会 派	220,000	220,000	0
	220,000	220,000	0
	220,000	57,735	162,265
合 計	4,840,000	4,097,524	742,476

10 本会議インターネット映像配信アクセス件数

(1) ライブ中継

区 分	件 数
第 2 回 臨 時 会	73
第 2 回 定 例 会	1,008
第 3 回 定 例 会	935
第 4 回 定 例 会	1,140
第 1 回 定 例 会	1,306
合 計	4,462

(2) 録画中継 3,665件

11 市議会 I C T機器導入事業

区 分	台 数
議員用タブレット端末	22
事務局用タブレット端末	4

1. 1. 1. 005 議会だより・会議録経費（議会事務局）

12,449,494円

1 市議会だより発行状況

発行No.	発行月日	ページ数	発行部数	備 考
283	4月30日	10	56,700	カラー刷り
284	6月1日	2	56,700	
285	7月31日	6	56,500	
286	10月31日	8	56,500	
287	1月31日	8	56,600	
合 計			283,000	

2 会議録発行状況

発行回数	発行部数 (1回当たり)	配 付 先
4	37	議員・理事者・行政資料コーナー・市民図書館 ほか

3 会議録データベースシステム入力等の状況

入 力 デ ー タ	令和5年第1回定例会から令和5年第4回定例会までの本会議、委員会及び協議会の記録
入 力 ペ ー ジ 数	本 会 議 1,125ページ 委員会・協議会 1,561ページ
インターネットによる ア ク セ ス 件 数	5,657件

第 2 款 總 務 費

2. 1. 1. 001 常勤特別職人件費（職員課） 48,495,777円

2. 1. 1. 002 職員人件費（職員課） 1,317,986,699円

2. 1. 1. 003 特別職報酬等審議会経費（職員課） 50,000円

特別職報酬等審議会（委員8人）

開催月日	内 容
11月24日	26市の特別職報酬の状況等について（報告）

2. 1. 1. 004 秘書経費（秘書課） 4,519,692円

市長会関係会議への出席状況

（1） 東京都市長会

会 議 名	議 題
第1回市長会議	全国市長会要望事項（令和6年度要望）の提出について ほか
第2回市長会議	令和4年度東京都市長会事業報告（案）について ほか
第3回市長会議	令和6年度東京都予算編成に対する要望（案）について ほか
第4回市長会議	各種審議会委員等の推薦について ほか
第5回市長会議	令和6年度東京都予算編成に係る最重点要望事項（案）について ほか
第6回市長会議	令和6年度都市税財源の充実確保について ほか
第7回市長会議	令和6年能登半島地震に係る東京都市長会の対応について ほか
第8回市長会議	令和6年度東京都市長会事業計画（案）について ほか

（2） 全国市長会

会 議 名	議 題
関東支部総会	都県市長会提出議案について ほか
通常総会	各支部提出議案審議経過及び結果報告について ほか
全国都市問題会議	文化芸術・スポーツが生み出す都市の魅力と発展について

（3） 東京都市区長会

会 議 名	議 題
総 会	全国市長会要望事項（令和6年度要望）の提出について ほか

2. 1. 1. 005 表彰等経費（秘書課）**740,017円**

1 表彰条例に基づく被表彰者数

表彰の種類	自治功労表彰	特別自治表彰	自治表彰	一般表彰	合 計
人 数	6	1	12	4	23

2 各種審議会委員等の感謝状贈呈者数 9人

2. 1. 1. 006 非核平和事業費（企画政策課）**1,221,081円**

1 第41回「核と平和を考える市民のつどい」

(1) 被爆体験伝承者による講話

開 催 月 日	開 催 場 所	参加者数	内 容
8月6日	アキシマエンシス 講 習 ・ 研 修 室	21	被爆者から受け継いだ被爆体験や 平和への思い

(2) 映画会

開 催 月 日	開 催 場 所	参加者数	内 容
8月6日	アキシマエンシス シ ア タ ー	45	「ビルマの豎琴」上映

(3) パネル展

開 催 期 間	開 催 場 所	展示点数	内 容
7月31日～ 8月15日	市役所市民ロビー	49	ミニミニ原爆展、失われた人々の 暮らし（旧中島地区）ほか
8月1日～6日	アキシマエンシス 市民ギャラリー	28	原爆と人間展、被爆アオギリ二世

2 平和パネル展

開催期間	開催場所	展示点数	内 容
3月5日～10日	アキシマエンス 市民ギャラリー	80	描かれた東京大空襲（すみだ郷土文化資料館所蔵）

3 市制施行70周年記念プレ事業

～平和への祈りを込めて～私たちは伝えます

開催月日	開催場所	参加者数	内 容
12月9日	アキシマエンス 体 育 館	約350	海老名香葉子さんによる東京大空襲体験講話、「ババちやまたちは伝えます（歌詞／海老名香葉子）」の合唱及び演奏、ウクライナ避難民による体験講話、ウクライナ伝統楽器奏者による演奏及び歌

2. 1. 1. 007 人権啓発事業費（秘書課）

288,735円

1 人権擁護委員による啓発活動

活動月日	活動場所
12月3日	青少年フェスティバル会場

2 「人権の花」運動

実施校	実施学年	参加者数	栽培品目
富士見丘小学校	2年生	68	マリーゴールド
成隣小学校	2年生	49	マリーゴールド

3 人権パネル展

開催期間	開催場所	展示点数	内 容
12月4日～8日	市役所 市民ロビー	2	小学校の「人権の花」運動の取組
		60	小・中学生の人権標語
		19	小・中学校の人権の取組
		2	中学生人権作文コンテスト入賞作品
		2	人権メッセージ

2. 1. 1. 008 行政争訟等経費（法務担当）

1,116,000円

1 法律相談

相 談 員	相談回数	相 談 内 容
顧 問 弁 護 士	56	市行政に係る法律上の諸問題

2 訴訟等事件

事 件 名	概 要	経過及び結果	管轄裁判所
民 事 上 告 事 件 (令和5年(オ)第1470号) 外	損害賠償請求控訴事件 (令和5年(ネ)第808号)の控訴人が上告	令和5年6月 上 告 令和5年12月 上告棄却	最 高 裁 判 所
損 害 賠 償 請 求 事 件 (令和5年(ワ)第1512号)	公民館でのトラブルにおける対応及び活動への参加を制限されたことは障害を理由とする差別の解消の推進に関する法律により保障されている権利を侵害したとして損害賠償を求める訴訟が提起され、顧問弁護士を訴訟代理人として応訴	令和5年6月 提 訴 係争中	東京地方裁判所 立 川 支 部

2. 1. 1. 009 交通機関対策等事業費（交通対策課）

83,507,540円

1 交通機関対策

(1) 要請等

実施月日	要請等事項（要請主体名）	要請等の先
11月14日 ほか2回	J R 中央線三鷹駅立川駅間複々線化事業促進に関する要望（三鷹・立川間立体化複々線促進協議会）	東日本旅客鉄道株式会社 本社ほか
11月14日 ほか2回	多摩地域都市モノレール建設促進に関する要望（多摩地域都市モノレール等建設促進協議会）	多摩都市モノレール株式会社 本社ほか
10月30日	鉄道の運行及び各駅の設備改善等に関する要望（昭島市）	東日本旅客鉄道株式会社 八王子支社
3月13日	八高線利用促進等に関する要望（八高線活性化促進協議会）	東日本旅客鉄道株式会社 八王子支社・高崎支社

(2) 協議会等

開催月日	協議会等名称	主な内容
4月28日 ほか1回	J R 五日市線複線化促進協議会	総会、複線化促進の基本協議
4月26日 ほか3回	三鷹・立川間立体化複々線促進協議会	総会、関係機関への働きかけ等
4月26日 ほか3回	多摩地域都市モノレール等建設促進協議会	総会、関係機関への働きかけ等
8月10日	八高線活性化促進協議会	総会

2 コミュニティバス（Aバス）の利用状況

区 分	乗車人数	車椅子乗車人数	合 計
東 ルー ト	33,599	4	33,603
西 ルー ト	64,294	7	64,301
北 ルー ト	16,792	4	16,796
中央ルー ト	25,769	4	25,773
合 計	140,454	19	140,473

注 各ルートともコミュニティバス（Aバス）1台運行

2. 1. 1. 010 職員人事管理・給与事務経費（職員課）

100,117,282円

1 所属別職員配置表

（令和5年4月1日現在 単位：人）

職 名 所属名	参 事		副参事		主 事										合 計						
	部 長	担 当 部 長	課 長	担 当 課 長	係 長	担 当 係 長	一 般 事 務	一 般 技 術				保 育 士	栄 養 士	保 健 師		介 護 福 祉 士	社 会 福 祉 士	一 般 業 務			
								土 木 技 術	建 築 技 術	電 気 機 械	機 械 技 術							自 動 車 運 転	一 般 作 業	給 食 調 理	一 般 用 務
企 画 部	1		4	3	4	10	13		1	1							1				38
総 務 部	1	2	4	3	9	7	36										1				63
市 民 部	1		5		11	6	66														89
保 健 福 祉 部	1	1	6	2	13	9	71			1			1	15	2	1					123
子 ど も 家 庭 部	1		2	1	6	5	26					8		1							50
環 境 部	1		3	1	7	1	14											8			35
都 市 整 備 部	1		5		9	4	14	17	5		1							6			62
都 市 計 画 部	1	1	3	1	5	4	7	3	1												26
会 計 管 理 者	1		1		2		4														8
水 道 部	1		2		4	2	6	8		3											26
学 校 教 育 部	1		4	1	9	4	24		1	2			5					1	11	5	68
生 涯 学 習 部	1		4		6		14			1											26
議 会 事 務 局	1		1			2	4														8
選挙管理委員会事務局			1		1		4														6
監 査 事 務 局			1		1		1														3
農業委員会事務局			併1		併1		併1														
合 計	13	4	46	12	87	54	304	28	8	8	1	8	6	16	2	1	2	15	11	5	631

注1 派遣21人を除く。（研修派遣3人は総務部に含む。）

注2 「併」は併任を表す。

2 派遣職員

(1) 自治法派遣

(令和5年4月1日現在)

派 遣 先	職 名	派遣人数
東京都六市競艇事業組合	担当係長	1
東京都十一市競輪事業組合	主任	1
東京都後期高齢者医療広域連合	主事	1
合 計		3

注 地方自治法第252条の17の規定に基づく派遣

(2) 公益的法人等への派遣

(令和5年4月1日現在)

派 遣 先	職 名	派遣人数
昭島市社会福祉事業団	担当課長 担当係長 主任	17
東京市町村自治調査会	主任	1
合 計		18

注 公益的法人等への昭島市職員の派遣等に関する条例に基づく派遣

(3) 研修派遣

(令和5年4月1日現在)

派 遣 先	職 名	派遣人数
昭島市社会福祉協議会	担当課長	1
東京都総務局行政部市町村課	主任	1
独立行政法人都市再生機構	主事	1
合 計		3

3 職員の任免

(1) 採用・退職人数の状況

区 分	一 般 事 務	一 般 技 術	保育士	栄養士	保健師	一 般 業 務	合 計
採 用	34	3			1		38
退 職	14	4	2		1	2	23

(2) 分限・懲戒処分の状況

区 分	分 限 処 分				懲 戒 処 分			
	免職	休職	降任	降給	免職	停職	減給	戒告
処分件数		80						2

(3) 職員表彰の状況

永年勤続表彰 (20年以上精勤し退職)	15人
---------------------	-----

4 科目別職員給与費内訳

区 分	人 数	給 料	職 員								手
			扶養	地域	住居	時間外勤務	特殊勤務	管理職	管理職員特別勤務	期末勤勉	
議 会 費	8	30,780,000	444,000	5,004,000	360,000	433,649		2,136,000		14,312,290	
総 務 管 理 費	118	465,712,285	9,998,687	71,276,825	1,590,000	42,138,586		19,860,600	22,000	220,118,044	
徴 税 費	47	147,250,553	1,942,990	22,649,291	1,993,090	10,109,897		1,800,000		64,738,806	
戸籍住民基本台帳費	32	96,162,843	1,164,000	14,919,482	525,000	7,113,536		2,136,000		42,195,953	
選 挙 費	6	23,124,080	1,144,000	3,775,212		11,847,210		900,000		10,712,644	
監 査 委 員 費	3	11,866,482	101,608	1,930,213		150,149		900,000		5,876,658	
社 会 福 祉 費	37	133,340,359	1,110,000	20,968,623	600,000	12,596,911		5,338,500		60,486,920	
児 童 福 祉 費	52	182,717,155	2,479,714	28,370,215	600,000	11,709,729		3,936,000		82,879,334	
生 活 保 護 費	25	86,123,007	1,851,094	13,331,346	631,407	4,805,402		900,000		39,547,056	
保 健 衛 生 費	37	135,433,286	2,685,000	21,308,386	360,000	8,971,063		3,936,000		62,365,839	
清 掃 費	26	102,873,089	2,747,000	16,248,013		8,886,083		2,700,000		45,490,083	
農 業 費	2	9,703,500	624,000	1,684,125		715,072		900,000		5,029,352	
商 工 費	8	26,558,554	324,000	4,032,516	180,000	1,787,077				11,751,281	
土 木 管 理 費	27	108,177,270	2,550,000	17,199,516	720,000	3,166,032		3,936,000		51,042,541	
道 路 橋 り ょ う 費	20	72,762,377	1,773,750	11,324,461	180,000	2,014,815		960,000		30,671,379	
都 市 計 画 費	17	66,032,845	570,000	10,445,964		879,755		3,036,000		29,501,634	
住 宅 費	3	8,846,859	146,934	1,349,068	180,000	81,614				4,364,477	
消 防 費						1,116,147					
教 育 総 務 費	38	132,929,753	2,568,000	20,518,864	1,185,000	15,956,326		4,989,680		61,736,661	
小 学 校 費	7	21,213,681	522,000	3,260,356		52,897				7,898,500	
中 学 校 費	1	4,356,000		653,400						2,038,196	
社 会 教 育 総 務 費	6	28,739,272	546,000	4,713,190	150,000	1,238,599		2,136,000		13,839,932	
図 書 館 費	3	13,465,500	36,000	2,143,350		195,327		787,500		6,535,334	
市 民 会 館 費	6	21,899,400	408,000	3,481,110		1,454,196		900,000		10,420,740	
公 民 館 費	5	22,628,245	262,457	3,433,605		1,007,217				9,775,761	
保 健 体 育 総 務 費	6	22,192,800	558,000	3,547,620		1,472,227		900,000		10,041,471	
学 校 給 食 費	32	105,737,469	742,337	16,106,970		6,291,504		900,000		41,315,056	
一 般 会 計 合 計	572	2,080,626,664	37,299,571	323,675,721	9,254,497	156,191,020		63,988,280	22,000	944,685,942	

国 民 健 康 保 険	17	51,815,666	384,000	7,965,260	390,000	4,199,010		900,000			23,287,897
介 護 保 険	18	64,554,594	798,000	9,938,102	930,000	7,703,348		900,000			28,558,832
後 期 高 齢 者 医 療	3	12,939,414	138,000	1,961,794	195,000	225,416					5,341,922
中神土地区画整理事業	11	43,979,880	528,000	7,131,582		3,588,947		3,036,000			20,125,839
中神駅北側地域整備事業	4	14,390,400	630,000	2,253,060		1,762,749					5,720,615
水 道 事 業	26	100,131,783	2,251,963	15,772,461	360,000	2,943,848		2,766,000			42,011,048
下 水 道 事 業	10	33,876,689	432,000	5,281,362	180,000	3,724,455		900,000			15,762,553
特 別 会 計 合 計	89	321,688,426	5,161,963	50,303,621	2,055,000	24,147,773		8,502,000			140,808,706

総 合 計	661	2,402,315,090	42,461,534	373,979,342	11,309,497	180,338,793	0	72,490,280	22,000		1,085,494,648
-------	-----	---------------	------------	-------------	------------	-------------	---	------------	--------	--	---------------

注1 この表は、各款で掲載している市長等特別職及び職員（再任用職員を含む。）の件数費を再掲したものである。

注2 人数は、令和5年4月1日現在の実人員で、市長等特別職（3人）及び再任用職員（74人）を含む。

注3 共済費の欄のうち「公務災害」とあるのは、「公務災害補償基金負担金」である。

(単位：円)

当 等				共 済 費					児童手当支給費負担金	退職手当支給費負担金	合 計
児童	通勤	退職	計	共済組合負担金	旧恩給組合負担金	公務災害	社会保険料	計			
			22,689,939	9,979,991				9,979,991			63,449,930
26,985,000	22,690,460	241,121,721	655,801,923	154,772,980	31,039,957	4,493,489	173,382	190,479,808	1,592,000	41,876,060	1,397,338,136
			103,234,074	47,104,323			242,656	47,346,979			297,831,606
			68,053,971	30,527,061			939,455	31,466,516			195,683,330
			28,379,066	7,792,712				7,792,712			59,295,858
			8,958,628	4,022,395				4,022,395			24,847,505
			101,100,954	42,296,779			1,443,965	43,740,744			278,182,057
			129,974,992	59,400,628			508,285	59,908,913			372,601,060
			61,066,305	27,016,097				27,016,097			174,205,409
			99,626,288	44,213,819				44,213,819			279,273,393
			76,071,179	34,498,348			960,013	35,458,361			214,402,629
			8,952,549	3,536,628				3,536,628			22,192,677
			18,074,874	7,800,284			477,296	8,277,580			52,911,008
			78,614,089	35,409,704				35,409,704			222,201,063
			46,924,405	22,779,311				22,779,311			142,466,093
			44,433,353	20,266,502			486,991	20,753,493			131,219,691
			6,122,093	2,762,996				2,762,996			17,731,948
			1,116,147								1,116,147
			106,954,531	43,610,009	94,540	15,148	486,991	44,206,688			284,090,972
			11,733,753	4,660,451			1,331,585	5,992,036			38,939,470
			2,691,596	1,345,612				1,345,612			8,393,208
			22,623,721	10,177,710				10,177,710			61,540,703
			9,697,511	4,480,421				4,480,421			27,643,432
			16,664,046	7,529,194				7,529,194			46,092,640
			14,479,040	7,083,455				7,083,455			44,190,740
			16,519,318	7,165,130				7,165,130			45,877,248
			65,355,867	28,939,644			2,717,057	31,656,701			202,750,037
26,985,000	22,690,460	241,121,721	1,825,914,212	669,172,184	31,134,497	4,508,637	9,767,676	714,582,994	1,592,000	41,876,060	4,706,467,990

	630,200		37,756,367	17,097,435	868,365	107,629		18,073,429			107,645,462
	545,630		49,373,912	21,120,221	948,424	128,971		22,197,616			136,126,122
	120,800		7,982,932	3,892,169	136,823	26,594		4,055,586			24,977,932
	673,020		35,083,388	13,505,272	631,450	117,369	956,903	15,210,994			94,274,262
	176,250		10,542,674	4,453,294	216,348			4,669,642			29,602,716
1,090,000	1,084,020	81,114,716	149,394,056	32,253,451	1,474,746	280,990		34,009,187			283,535,026
480,000	588,370		27,348,740	10,995,753	504,767	119,499		11,620,019			72,845,448
1,570,000	3,818,290	81,114,716	317,482,069	103,317,595	4,780,923	781,052	956,903	109,836,473			749,006,968

28,555,000	26,508,750	322,236,437	2,143,396,281	772,489,779	35,915,420	5,289,689	10,724,579	824,419,467	1,592,000	41,876,060	5,455,474,958
------------	------------	-------------	---------------	-------------	------------	-----------	------------	-------------	-----------	------------	---------------

2. 1. 1. 011 職員研修経費（職員課）

10,160,710円

1 研修の実施

(1) 庁内研修

主催	研修名	開催月日	参加者数	内 容
職員課	部長職研修	4月19日	17	職員確保・育成と多様な職員の活用について習得
	新任課長職研修	4月19日	3	管理職として必要な基礎知識を習得
	課長職研修	10月13日・27日 (全6回)	47	業務の見直し・組織編制のマネジメント研修
	新任係長職研修	4月19日	11	係長職として必要な基礎知識を習得
	係長職研修	7月26日・8月21日 9月25日・10月19日 11月20日・12月4日	19	“人”マネジメント研修
		8月9日・10月11日	8	“人”マネジメント研修 －部下を伸ばす技術編－
		10月23日	15	“人”マネジメント研修 －有効な情報発信のための技術編－
	新任主任職研修	10月3日・10月4日	21	政策形成研修
	法律基礎研修	6月28日	26	法の役割と仕組みといった法学の基本知識を習得
	法令研修（地方財政・地方自治法）	5月24日	31	地方財政、地方自治法の基礎を習得
	法令研修（地方公務員法）	6月16日	33	地方公務員法の基礎を習得
	法律研修（法令基礎及び条例等に関する基礎）	6月16日	24	法令を司る自治体職員として、最低限必要な法的思考の基礎を習得
	若手職員研修	10月12日	15	初めての異動前後となる若手職員に必要となる能力を習得
	2年目職員研修	6月31日	10	2年目職員として求められる働き方などを習得
	新任職員研修	4月3日～7日	21	市職員として基本的に知っておくべき基礎知識を習得
		10月2日・4日	12	
		1月4日～9日	4	
		2月1日	1	
	新任職員研修（後期）	9月6日	21	入庁から半年間の業務の振り返りと今後の業務の進め方を習得

主催	研 修 名	開催月日	参加者数	内 容
	技能労務職研修	9月20日	1	技能長選考に向け、公務員倫理、接遇・コミュニケーションについて習得
	実務基礎研修	5月18日	29	例規実務研修
		5月18日	34	文書実務研修
		5月18日	24	会計年度任用職員人事給与実務研修
		10月16日	21	予算・決算実務研修
		10月16日	17	例規実務研修
		10月19日	25	会計実務研修
	特別研修	4月4日・5日	21	ビジネス・コミュニケーション研修
		5月16日	15	メンター研修
		12月14日～26日 (全13回)	239	職員接遇研修
		8月4日	17	キャリアデザイン研修 (二十代)
		8月24日	16	キャリアデザイン研修 (三十代～四十代)
		8月25日	8	キャリアデザイン研修 (五十代)
		7月24日	21	キャリアデザイン研修 (管理職)
		11月22日	40	接遇リーダー養成研修
		2月2日	34	ユニバーサルマナー研修
		2月26日	45	OJT研修
	人事評価制度に関する研修	5月25日 1月10日・11日 (全3回)	11	評価者研修
		5月31日・6月2日 (全2回)	41	評価者ポイント解説研修
		5月23日・29日 1月10日 (全3回)	58	被評価者研修
合 計	60回 (開催回数)	1,056		

(2) eラーニング研修

研 修 名	受講期間	受講者数
サイバーセキュリティコース	8月2日～10月31日	1,080
情報セキュリティコース		1,080
個人情報保護コース		1,080
合 計		3,240

注 eラーニングとは、コンピュータネットワークなどを利用して行う学習方法

(3) 派遣研修

主催	研 修 名	開催月日	参加者数	内 容
東京都市町村職員研修所	必修研修	4月18日ほか26回	108	新任研修ほか
	法務研修	7月24日～26日 ほか2回	4	地方自治法ほか
	能力向上研修	6月6日ほか7回	12	要約力ほか
	自治体経営研修	7月24日～12月7日 ほか1回	2	立法法務ほか
	情報処理研修	5月8日～7月3日 ほか7回	8	エクセル初級ほか
	専門職研修	8月1日	2	栄養士研修
	技術職研修	9月11日	1	下水道科
	実務研修	5月10日・11日 ほか10回	20	固定資産税科（初級） 土地ほか
	特別研修	12月9日ほか7回	19	男女共同参画研修ほか
自治大学校	一般研修	1月30日～2月27日	1	第1部・第2部特別研修
市町村職員中央研修所	専門実務研修	4月27日～28日	1	管理職特別セミナー
		5月25日～6月2日	1	情報公開と個人情報保護
		6月27日～7月7日	1	固定資産税課税事務（家屋）
		8月17日～25日	1	職員研修の企画と実践
		9月11日～15日	1	人事評価制度の運用改善と活用
		1月30日～2月7日	1	監査事務
		2月14日～22日	1	選挙事務
		1月30日～2月9日	1	市町村税徴収事務
その他	東京都各局等主催研修	11月13日～12月13日 ほか1回	2	専門研修法律研修「行政法務科」ほか
	特別区職員研修	10月2日・12日 ほか1回	2	専門研修 地域保健ほか
	その他研修	10月26日ほか2回	12	多摩・島しょ百科全書ほか
合 計		84回（開催回数）	201	

2 職員研修費内訳

(1) 手数料

区 分	主 催	研 修 名	参加者数	支出額
庁内研修	職員課	課長職研修「業務の見直し、組織編制」	47	396,000
		係長職研修「“人” マネジメント研修」	19	672,000
		係長職研修 「“人” マネジメント研修－部下を伸ばす 技術編－」	8	224,000
		係長職研修 「“人” マネジメント研修 －有効な情報発信のための技術編－」	15	112,000
		新任主任職研修「政策形成研修」	21	396,000
		係長職研修（法律基礎研修）	26	253,000
		法令研修（地方財政・地方自治法）	31	253,000
		法律研修（地方公務員法）	33	253,000
		法律研修 （法令基礎及び条例等に関する基礎）	24	
		若手職員研修	15	198,000
		2年目職員研修	10	167,000
		新任職員研修（後期）	21	167,000
		特別研修 「ビジネス・コミュニケーション研修」	21	334,000
		特別研修 「キャリアデザイン研修（二十代）」	17	198,000
		特別研修 「キャリアデザイン研修（三十代～四十 代）」	16	198,000
		特別研修 「キャリアデザイン研修（五十代）」	8	198,000
		特別研修 「キャリアデザイン研修（管理職）」	21	209,000
		特別研修 「接遇リーダー養成研修」	40	165,000
		特別研修 「ユニバーサルマナー研修」	34	187,000
		特別研修 「OJT研修」	45	198,000
合 計		472	4,778,000	

(2) 各種職員研修負担金

区 分	主 催	研 修 名	参加者数	支出額
派遣研修	自治大 学 校	第1部・第2部特別研修	1	118,200
	東京都各局 主催研修等	専門研修	2	225
	市町村職員 中央研修所	専門実務研修	8	111,417
	特別区職員研修所	専門研修	2	21,250
	そ の 他	多摩・島しょ百科全書ほか	12	110,300
合 計			25	361,392

(3) 通信教育講座研修受講料補助金

研 修 名	受講期間	受講者数	支出額
日商簿記検定2級コース	7月11日～4月25日	1	20,000
合 計		1	20,000

2. 1. 1. 012 職員安全衛生管理経費（職員課）

14,024,678円

1 職員健康診断実施状況

区 分	受診者数	診 断 結 果			内 容
		異常なし	有所見	要治療	
定期健康診断	482	124	358		基本検査、血液検査、聴力検査、心電図検査、眼底検査 (40歳以上の職員)
特殊健康診断	59	46	13		V D T健康診断、じん肺健康診断
胃 検 診	60	60			
合 計	601	230	371		

2 予防接種実施状況

区 分	接種者数（延べ人数）
破 傷 風	109

3 産業医による健康相談実施状況

区 分	相談者数（延べ人数）	実施回数
健 康 相 談	9	12
面 接 指 導	96	
合 計	105	12

4 産業医による職場巡視実施状況

施設数	実施回数
11	10

5 公務災害補償（療養給付）状況

（1）療養給付

区 分	傷病内容	件数	療養給付額
公 務 災 害	骨 折	1	57,289
	擦 過 傷	1	160,764
	熱 傷	1	21,540
通 勤 災 害			
合 計		3	239,593

注 療養給付額は、地方公務員災害補償基金の補償額

（2）公務災害見舞金

区 分	傷病内容	件数
公 務 災 害	骨 折	1

6 研修の実施

研 修 名	開催月日	参加者数	内 容
メンタルヘルス研修	6月26日	26	ストレスマネジメント (5年度採用職員)
	9月7日	19	休職者・復職者への対応について (係長職対象)
	11月9日	22	気質を見極めた対応について (管理職対象)
ハラスメント 防 止 研 修	8月1日	49	職場のハラスメント防止研修
	9月29日	41	カスタマーハラスメント研修
救 命 講 習	7月26日	26	普通救命再講習
	7月27日	21	普通救命再講習
		13	上級救命再講習
	7月28日	12	普通救命再講習
		15	普通救命講習
	12月20日	34	普通救命再講習
	12月21日	40	普通救命再講習
		14	上級救命再講習
	12月22日	18	普通救命再講習
		18	普通救命講習
運 転 兼 務 者 等 安全運転講習会	11月21日	42	交通安全講話、危険予知運転など
	11月22日	46	
	11月28日	36	
合 計		492	

7 メンタルヘルスケア支援

支 援 項 目	内 容
精神科産業医の設置	病休職員の復職判断、復職後の面談等 実施日数 12日 面談回数 74回 (病休中の面談を含む。)
ストレスチェック 制 度 の 実 施	調査票による職業性ストレス調査 (57項目) 及び面接指導 ストレスチェック実施人数 965人 集団ごとの集計・分析件数 82件 医師による面接指導実施人数 16人
こころの健康相談	委託先医療機関の臨床心理士による職員及びその家族のメンタルヘルスに関する相談 実施日数 12日 相談者延べ数 87人
復 職 支 援	委託先医療機関の臨床心理士と本人との復職支援面談等 復職支援面談等実施人数 26人 面談件数 81件 (病休中の面談を含む。)
オンラインシステム に よ る 支 援	委託先医療機関とのオンラインシステムを活用したメンタルヘルス支援 メンタルヘルス情報の入手 メールによるメンタルヘルスに関する相談 156件

2. 1. 1. 013 職員福利厚生経費（職員課）

5,023,821円

職員福利厚生会

（1） 職員福利厚生事業交付金の交付状況

職員福利厚生会 への交付額	職員1人当たりの年額		公 費 率 (A)／((A)+(B))
	交付金交付額(A)	会 費(B)	
4,974,160	7,760	13,200	37.0%

注1 職員福利厚生事業交付金は、地方公務員法第42条の規定に基づき職員福利厚生会が実施する事業に対する交付金

注2 会費は、職員の掛金

（2） 交付金対象事業

区 分	交付金支出額 (一般会計分)	支出割合 (%)	参加者数又は 利用者数 (延べ人数)	内 容
文 化 事 業	75,110	1.5	85	市民会館主催事業チケットあっせん
体 育 事 業	729,212	14.7	350	クラブ補助、ボウリング大会等
会員家族事業	1,273,385	25.6	217	日帰りレジャー
その他厚生事業	2,896,453	58.2	4,202	福利厚生事業代行会社負担金、新入会員歓迎会等
合 計	4,974,160	100.0	4,854	

注 福利厚生事業代行会社の事業利用者数は、福利厚生事業代行会社からの報告数値による。

2. 1. 1. 014 東京市町村総合事務組合経費（企画政策課）

2,050,000円

2. 1. 1. 015 市民総合賠償補償保険加入経費（生活コミュニティ課）

2,345,721円

市民総合賠償補償保険

区 分	内 容	件 数	保険金額
賠償責任保険	市が所有、管理する施設などの瑕疵（かし）や市の行う業務遂行上の過失に起因する事故について、市に法律上の賠償責任が生じることにより被る損害（賠償金等）の補填		
補 償 保 険	市主催の行事に参加中や市の管理下でのボランティア活動中の事故などにより、市が支払う補償金（見舞金）の補填	11	155,000

2. 1. 1. 016 宿泊助成事業費（生活コミュニティ課）

651,760円

宿泊助成利用状況等

対象地域	利用件数	利用人数	延べ利用人数	助成金支出額
岩手県 (岩泉町を除く。)	4	大人 64	大人 69	207,000
		小人 2	小人 3	4,500
		小計 66	小計 72	小計 211,500
宮城県	5	大人 12	大人 14	42,000
		小人	小人	
		小計 12	小計 14	小計 42,000
福島県	6	大人 36	大人 39	117,000
		小人 3	小人 3	4,500
		小計 39	小計 42	小計 121,500
熊本県		大人	大人	
		小人	小人	
		小計	小計	小計
茨城県北茨城市		大人	大人	
		小人	小人	
		小計	小計	小計
奥多摩町	2	大人 35	大人 57	114,000
		小人 45	小人 69	103,500
		小計 80	小計 126	小計 217,500
岩手県岩泉町	3	大人 8	大人 11	55,000
		小人 1	小人 1	2,300
		小計 9	小計 12	小計 57,300
合 計	20	大人 155	大人 190	535,000
		小人 51	小人 76	114,800
		合計 206	合計 266	小計 649,800

2. 1. 1. 017 防犯協会補助事業費（防災安全課）

2,340,000円

補助事業実施状況

団体名	主 な 事 業 の 内 容
防 犯 協 会	痴漢撲滅・闇バイト撲滅キャンペーン、多摩川危険箇所点検、東京少年野球昭島地区大会、街頭広報活動、年末年始防犯パトロール、地域安全運動パトロール、特殊詐欺被害防止活動、特殊詐欺被害防止月間活動

2. 1. 1. 018 総合オンブズパーソン事業費（秘書課）

3,386,204円

総合オンブズパーソン事業

（1）体制

区 分	人 数
総 合 オ ン ブ ズ パ ー ソ ン	2
オンブズパーソン調査相談専門員	2

注 総合オンブズパーソンによる相談日は、毎月4日間

（2）相談・問合せの状況

内 容	相 談	問 合 せ	合 計
件 数	15	1	16

（3）苦情申立て受付状況

申立て方法	来 訪	ファクシミリ	郵 送	合 計
件 数	2		2	4

（4）苦情申立て内容及び結果

ア 令和4年度から調査を継続したもの

内 容	結 果
昭和公園内テニスコートからの騒音に関すること	意見を述べた

イ 令和5年度に受理したもの

内 容	結 果
非課税の対象となる固定資産税の還付について	調査を中止した
職員の対応について	調査を中止した
昭和公園内テニスコートからの騒音等が苦情申立て後も改善されないことについて	調査を行わない
滞納による差押え等について	令和6年度へ調査継続

（5）苦情申立て処理状況

区 分	件 数
苦情申立書受理件数	4 (1)
処理を終了したもの	3 (1)
苦情申立ての趣旨に沿ったもの	(1)
苦情申立ての趣旨に沿えなかったもの	
調査を中止したもの	2
調査しないこととしたもの	1
調査継続中のもの	1

注 () 内は、外数で令和4年度から調査を継続したもの

2. 1. 1. 019 文化振興事業費（企画政策課）

3,450,000円

1 文化芸術推進基本計画推進委員会（委員7名）

開催月日	内 容
8月22日	<ul style="list-style-type: none"> ・委員長、副委員長の選出 ・文化芸術推進基本計画の概要について ・文化芸術推進基本計画の進捗状況について
12月19日	文化芸術の推進について（昭島市文化財保護審議会委員 白川宗昭氏による講話、意見交換）

2 あきしま市内芸術家公募展

開催期間	開催場所	内 容
2月26日～3月1日	市役所市民ロビー	市内在住の芸術家から公募した作品（絵画・工芸・写真など）を展示
3月2日～8日	モリタウン東館1階	

注 芸術家の卵展をモリタウン東館1階にて3月9日～15日に開催

3 昭島・昭和の森武藤順九彫刻園運営費負担金

施設名	関係団体等	目 的
昭島・昭和の森 武藤順九彫刻園	<ul style="list-style-type: none"> ・運営主体 昭和の森芸術文化振興会 昭和飛行機都市開発株式会社 ・芸術家 武藤順九氏 一般社団法人風の環 ・運営支援 昭島市 	世界で活躍する芸術家の作品を緑の空間で自由に鑑賞できるよう、行政・企業・作者の協力により彫刻園を設置、運営することにより、心豊かな市民生活及び活力ある地域社会の実現に寄与する。

2. 1. 1. 020 ふるさと納税推進事業費（企画政策課）

4,736,358円

1 ふるさと納税及びクラウドファンディング（新幹線電車図書館）寄附状況

区 分	寄附件数	寄附金額
ふるさと納税寄附状況	911	36,336,553
うちクラウドファンディング分	678	14,351,030

注 ふるさと納税寄附状況は、法人分を除く。

2 返礼品提供状況

種 類	提 供 数
食 品	300
製品・工芸品	159
体験教室等	6
市オリジナル品	
合 計	465

2. 1. 1. 021 ウクライナ避難民支援事業費（企画政策課） 841,452円

- 1 ウクライナ避難民避難生活費等助成件数 15件
- 2 ウクライナ避難民支援活動費等助成件数 4件

2. 1. 1. 022 物価高騰緊急対策事業費（企画政策課） 414,546,577円

1 水道料金減免事業補助金

対 象	実 施 期 間	延べ件数
公的施設等を除く全世帯及び全事業所	4月～6月、1月～3月検針分	170,415

2 下水道使用料減免事業補助金

対 象	実 施 期 間	延べ件数
公的施設等を除く全世帯及び全事業所	4月～6月、1月～3月検針分	165,694

1 条例・規則・訓令の制定改廃状況

(1) 条例

年	番号	題 名	公布月日
令和5年	12	昭島市議会委員会条例の一部を改正する条例	5月22日
	13	昭島市税賦課徴収条例の一部を改正する条例	7月4日
	14	昭島市民交流センター条例を廃止する条例	7月4日
	15	昭島市印鑑条例の一部を改正する条例	9月21日
	16	昭島市特定教育・保育施設、特定地域型保育事業等の利用者負担に関する条例の一部を改正する条例	9月21日
	17	昭島市地区計画の区域内における建築物の制限に関する条例の一部を改正する条例	9月21日
	18	昭島市一般職の職員の給与に関する条例の一部を改正する条例	12月6日
	19	昭島市議会議員の議員報酬等に関する条例の一部を改正する条例	12月6日
	20	昭島市長等の給与及び旅費に関する条例の一部を改正する条例	12月6日
	21	昭島市組織条例の一部を改正する条例	12月19日
	22	昭島市庁舎市民ホール・大会議室及び展示ギャラリー使用条例の一部を改正する条例	12月19日
	23	昭島市税賦課徴収条例の一部を改正する条例	12月19日
	24	昭島市国民健康保険税条例の一部を改正する条例	12月19日
	25	昭島市廃棄物の処理及び再利用の促進に関する条例の一部を改正する条例	12月19日
令和6年	1	地方自治法の一部を改正する法律等の施行に伴う関係条例の整理に関する条例	2月29日
	2	昭島市手数料条例の一部を改正する条例	2月29日
	3	昭島市保育の必要性の認定に関する条例の一部を改正する条例	2月29日
	4	昭島市新型コロナウイルス感染症対策基金条例を廃止する条例	3月28日
	5	昭島市会計年度任用職員の給与及び費用弁償に関する条例の一部を改正する条例	3月28日
	6	行政手続における特定の個人を識別するための番号の利用等に関する法律に基づく個人番号の利用並びに特定個人情報情報の利用及び提供に関する条例の一部を改正する条例	3月28日
	7	昭島市中小企業事業資金融資条例の一部を改正する条例	3月28日
	8	昭島市特別職の職員の報酬及び費用弁償に関する条例の一部を改正する条例	3月28日
	9	昭島市介護保険条例の一部を改正する条例	3月28日
	10	昭島市指定地域密着型サービスの事業の人員、設備及び運営に関する基準を定める条例の一部を改正する条例	3月28日

年	番号	題 名	公布月日
	11	昭島市指定地域密着型介護予防サービスの事業の人員、設備及び運営並びに指定地域密着型介護予防サービスに係る介護予防のための効果的な支援の方法に関する基準を定める条例の一部を改正する条例	3月28日
	12	昭島市指定介護予防支援等の事業の人員及び運営並びに指定介護予防支援等に係る介護予防のための効果的な支援の方法に関する基準を定める条例の一部を改正する条例	3月28日
	13	昭島市指定居宅介護支援等の事業の人員及び運営に関する基準を定める条例の一部を改正する条例	3月28日
	14	昭島市国民健康保険税条例の一部を改正する条例	3月28日
	15	昭島市学童クラブ条例の一部を改正する条例	3月28日
	16	昭島市地域型保育事業の設備及び運営に関する基準を定める条例の一部を改正する条例	3月28日
	17	昭島市特定教育・保育施設及び特定地域型保育事業の運営に関する基準を定める条例の一部を改正する条例	3月28日
	18	昭島市放課後児童健全育成事業の設備及び運営に関する基準を定める条例の一部を改正する条例	3月28日
	19	昭島市子どもの医療費の助成に関する条例の一部を改正する条例	3月28日
	20	昭島市下水道条例の一部を改正する条例	3月28日
	21	立川基地跡地広域行政機能地区建築条例の一部を改正する条例	3月28日
	22	昭島都市計画中神土地区画整理事業施行規程の一部を改正する条例	3月28日
	23	昭島市税賦課徴収条例の一部を改正する条例	3月30日
	24	アメリカ合衆国軍隊の構成員等の所有する軽自動車等に対する軽自動車税の種別割の賦課徴収の特例に関する条例の一部を改正する条例	3月30日

(2) 規則

年	番号	題 名	公布月日
令和5年	29	昭島市特定防衛施設周辺整備調整交付金事業基金の処分に関する規則の一部を改正する規則	4月3日
	30	市長等の所管する申請等における情報通信の技術の利用に関する規則の一部を改正する規則	5月10日
	31	租税特別措置法に基づく優良宅地認定事務施行細則及び租税特別措置法に基づく優良住宅認定事務施行細則の一部を改正する規則	5月26日
	32	昭島市ひとり親家庭等の医療費の助成に関する条例施行規則の一部を改正する規則	6月30日
	33	昭島市民交流センター条例を廃止する条例の施行期日を定める規則	7月31日
	34	昭島市民交流センターの廃止に伴う関係規則の整理に関する規則	7月31日
	35	昭島市教育・保育給付認定及び施設等利用給付認定に関する規則の一部を改正する規則	8月28日
	36	昭島市職員の勤務時間、休日、休暇等に関する条例施行規則の一部を改正する規則	9月1日
	37	昭島市会計年度任用職員の勤務時間、休暇等に関する規則の一部を改正する規則	9月1日
	38	昭島市職員の初任給、昇格、昇給等に関する規則の一部を改正する規則	9月1日
	39	昭島市都市公園条例施行規則の一部を改正する規則	9月27日
	40	昭島市生活保護法施行細則の一部を改正する規則	9月29日
	41	昭島市印鑑条例の一部を改正する条例の施行期日を定める規則	12月13日
	42	昭島市庁舎市民ホール・大会議室及び展示ギャラリー使用条例施行規則の一部を改正する規則	12月19日
	43	昭島市ひとり親家庭等の医療費の助成に関する条例施行規則の一部を改正する規則	12月20日
	44	昭島市子どもの医療費の助成に関する条例施行規則の一部を改正する規則	12月20日
	45	昭島市特定防衛施設周辺整備調整交付金事業基金の処分に関する規則の一部を改正する規則	12月28日
令和6年	1	昭島市中小企業事業資金融資条例施行規則の一部を改正する規則	3月21日
	2	昭島市勤労商工市民センター条例施行規則の一部を改正する規則	3月25日
	3	昭島市聴聞及び弁明の機会の付与に関する規則及び昭島市議会政務活動費の交付に関する条例施行規則の一部を改正する規則	3月26日
	4	昭島市介護認定審査会規則の一部を改正する規則	3月27日
	5	昭島市組織規則の一部を改正する規則	3月28日
	6	昭島市特定防衛施設周辺整備調整交付金事業基金の処分に関する規則の一部を改正する規則	3月29日

年	番号	題 名	公布月日
	7	市長の権限に属する事務の一部委任及び補助執行に関する規則の一部を改正する規則	3月29日
	8	昭島市支出負担行為手続規則の一部を改正する規則	3月29日
	9	昭島市一般職の職員の給与に関する条例施行規則等の一部を改正する規則	3月29日
	10	昭島市契約事務規則の一部を改正する規則	3月29日
	11	昭島市指名業者選定等委員会規則の一部を改正する規則	3月29日
	12	昭島市会計年度任用職員の給与及び費用弁償に関する条例施行規則の一部を改正する規則	3月29日
	13	昭島市議会の議員その他非常勤の職員の公務災害補償等に関する条例施行規則の一部を改正する規則	3月29日
	14	昭島市災害対策本部条例施行規則の一部を改正する規則	3月29日
	15	昭島市国民保護対策本部及び緊急対処事態対策本部条例施行規則の一部を改正する規則	3月29日
	16	昭島市福祉事務所処務規則の一部を改正する規則	3月29日
	17	昭島市新型インフルエンザ等対策本部条例施行規則の一部を改正する規則	3月29日
	18	国民健康保険税の納税通知書の様式を定める規則の一部を改正する規則	3月29日
	19	昭島市児童育成手当条例施行規則及び昭島市ひとり親家庭等の医療費の助成に関する条例施行規則の一部を改正する規則	3月29日
	20	昭島市子どもの医療費の助成に関する条例施行規則の一部を改正する規則	3月29日
	21	昭島市廃棄物の処理及び再利用の促進に関する規則の一部を改正する規則	3月29日
	22	昭島市都市公園条例施行規則の一部を改正する規則	3月29日
	23	昭島市自転車等の放置防止等に関する条例施行規則及び昭島市自転車等駐車場条例施行規則の一部を改正する規則	3月29日
	24	昭島市下水道事業会計事務規則の一部を改正する規則	3月29日
	25	昭島都市計画下水道事業受益者負担に関する条例施行規則の一部を改正する規則	3月29日
	26	昭島市下水道条例施行規則及び昭島市水洗便所改造資金融資条例施行規則の一部を改正する規則	3月29日
	27	昭島市会計事務規則の一部を改正する規則	3月29日
	28	昭島市公金取扱金融機関等に関する規則の一部を改正する規則	3月29日
	29	昭島市物品管理規則の一部を改正する規則	3月29日
	30	昭島市国民健康保険税条例の一部を改正する条例の施行期日を定める規則	3月30日

(3) 訓令

年	番号	題 名	令達月日
令和5年	13	人事異動に伴う物品出納員等の任免措置	4月21日
	14	昭島市事務決裁規程の一部を改正する訓令	7月31日
	15	人事異動に伴う物品出納員等の任免措置	10月6日
	16	人事異動に伴う物品出納員の任免措置	12月6日
令和6年	1	昭島市公印規程の一部を改正する訓令	1月12日
	2	人事異動に伴う物品供用者等の任免措置	1月18日
	3	昭島市情報セキュリティ基本方針	1月22日
	4	昭島市職員服務規程の一部を改正する訓令	3月28日
	5	昭島市事務決裁規程の一部を改正する訓令	3月29日
	6	昭島市文書管理規程の一部を改正する訓令	3月29日
	7	昭島市庁用自動車等管理規程	3月29日
	8	昭島市職員の人事評価に関する規程の一部を改正する訓令	3月29日
	9	昭島市子ども家庭支援センターに勤務する職員の勤務時間の割振り等に関する規程の一部を改正する訓令	3月29日
	10	昭島市会計管理者事務の専決等に関する規程の一部を改正する訓令	3月29日

2 告示の件数 331件

3 市議会提出議案等の件数

会議区分	議 案	認 定	報 告	合 計
第2回臨時会	1			1
第2回定例会	27		7	34
第3回定例会	14	7	3	24
第4回定例会	21			21
第1回定例会	43		2	45
合 計	106	7	12	125

4 文書等収発件数

部 課 等		区 分		文 書 収 発		特例帳票収発		都 庁 交換便
				収	発	収	発	
企 画 部	秘 書 課			12	35			4
	広 報 課			24	2	606		667
	企 画 政 策 課			138	86			32
	法 務 担 当			40	30			
	財 政 課			264	12			1
総 務 部	総 務 課			53	36			2
	職 員 課			21	38			22
	防 災 安 全 課			89	16	199	166	40
	情 報 シ ス テ ム 課			23	13			
	デ ジ タ ル 戦 略 担 当			7	3			
	検 査 課				43			
市 民 部	市 民 課			75	155	792		1, 443
	課 税 課			149	97			576
	納 税 課				9	137	3, 562	13
	生 活 コ ミ ュ ニ テ ィ 課			56	39	232		69
	産 業 活 性 課			164	159	279		42
保 健 福 祉 部	福 祉 総 務 課			145	236			51
	※ 生 活 福 祉 課			6, 396	883	173		24
	※ 障 害 福 祉 課			315	1, 595			883
	※ 健 康 課			269	178	729	495	111
	介 護 福 祉 課			398	236			343
	保 険 年 金 課			264	160			102
子 ども 家 庭 部	子 ども 子 育 て 支 援 課			446	984	3, 373	208	221
	※ 女 性 活 躍 支 援 担 当			139	11			132
	※ 子 ども 育 成 課			245	92			21
環 境 部	環 境 課			360	57	697	286	208
	※ ご み 対 策 課			1, 093	55			
	※ 清 掃 セ ン タ ー			104	13			1
都 市 整 備 部	管 理 課			164	75	1, 896	782	33
	交 通 対 策 課			62	154	109		74
	建 設 課			15	66			15
	建 築 課				1			
	下 水 道 課			137	207			3
都 市 計 画 部	都 市 計 画 課			72	177	106		35
	地 域 開 発 課			8	102	227		12
	※ 区 画 整 理 課			70	207		76	12
会 計 課				17	8			
※ 水 道 部				70	181			15
※ 教 育 委 員 会 事 務 局				3, 396	1, 841			1, 497
※ 議 会 事 務 局				110	79			79
※ 選 挙 管 理 委 員 会 事 務 局				2	92			4
※ 監 査 事 務 局				45	37			1
※ 農 業 委 員 会 事 務 局				421	31			
合 計				15, 878	8, 531	9, 555	5, 575	6, 788

注 ※の文書収発件数は、当該機関において集計したものを記載した。

5 料金後納郵便取扱状況

種別	差出郵便物	受取人払い郵便物	合 計
通 数	950,802	53,155	1,003,957

6 文書ファイリングシステム用品購入状況

区分	フォルダー	ボックス	文書保存箱
数 量	22,800枚	1,700個	1,150個

7 廃棄文書処理状況

区分	年間処理回数	年間処理量
保存文書	1	11,430kg
機密文書	8	10,810kg

8 保存文書管理業務

保存文書の種類	保管箱数
期 限 付 保 存 文 書 (3年・5年・10年)	3,278
長 期 保 存 文 書	2,785

2. 1. 2. 002 浄書印刷経費 (総務課)

5,932,696円

1 浄書印刷関連機器設置状況

区分	簡易印刷機	圧 着 機	丁 合 機	裁 断 機	紙 折 機
設置台数	4	1	1	1	1

2 簡易印刷機使用状況

モノクロ印刷機	マスター使用枚数	8,519
	印 刷 枚 数	1,705,087
カラー印刷機	印 刷 枚 数	2,830,538

3 簡易印刷機関連用品購入状況

インク (1,000ml／1本)	125 本
マ ス タ ー (320mm×108m／1ロール)	54 ロール
カラーインク (1,000ml／1本)	60 本

2. 1. 2. 003 情報公開・個人情報保護経費（法務担当）

122, 046円

1 情報公開・個人情報保護運営審議会（委員 9 人）

開催月日	内 容	結果
2 月 22 日	報告 ・ 令和 4 年度情報公開制度及び個人情報保護制度の運用状況について ・ 令和 4 年度における個人情報の取扱いに係る苦情（実施機関がその苦情に対して特別な措置を講じたものに限る。）に関する事項について ・ 個人情報ファイル簿について	

2 情報公開・個人情報保護審査会（委員 5 人）

開催月日	内 容	結果
2 月 22 日	諮問第 9 号 令和 5 年 6 月 19 日付けの公文書不存在による請求拒否決定（昭都交第 37－1 号）に対する審査請求について	継続審議
	諮問第 10 号 令和 5 年 6 月 28 日付けの公文書不存在による請求拒否決定（昭都交第 50－1 号）に対する審査請求について	継続審議
	報告 令和 4 年度情報公開制度及び個人情報保護制度の運用状況について	

3 公文書の開示請求及び処理状況

実施機関	請 求 件 数	処理状況（決定件数）					審 査 請 求
		全 部 開 示	一 部 開 示	不開示	不存在 による 請求拒否	存 否 応 答 拒 否	
市 長	99	60	32	2	4		2
教 育 委 員 会	51	16	32		2		
選挙管理委員会							
監 査 委 員							
農 業 委 員 会							
固定資産評価 審 査 委 員 会							
議 会							
合 計	150	76	64	2	6		2

注 決定件数の合計が請求件数と一致しないのは、1件の請求に対して複数の決定をしたもの及び請求の取下げがあったため。

4 個人情報の開示等請求及び処理状況

実施機関	請 求 件 数	処理状況（決定件数）					訂正等 の請求 (区分)	審 査 請 求
		全 部 開 示	一 部 開 示	不開示	存 否 応 答 拒 否			
市 長	25	15	8	2				
教 育 委 員 会								
選挙管理委員会								
監 査 委 員								
農 業 委 員 会								
固定資産評価 審 査 委 員 会								
議 会								
合 計	25	15	8	2				

2. 1. 3. 001 広報活動費（広報課）

34,810,598円

広報活動

（１） 広報紙の編集・発行

名 称	規 格	発行部数	ページ数	発行回数
広報あきしま	A4判	1,237,550	8・10・12・14・16・18・ 20・22	22

（２） 動画の制作・配信

制作本数	主 な 内 容
8	市長メッセージ、あきしまDays（ベビータ임、夏のエコ・パーク、市民図書館開館50周年記念イベント、フレッシュママパパ学級、今年もありがとう、初日の出、老人クラブに入りませんか）

（３） 定例記者会見

開催月日	主 な 内 容
6月5日	第2回市議会定例会、自転車用ヘルメットの購入費を補助、更なる生活支援策として給付金を支給、50周年記念 昭島市民くじら祭を開催、公式キャラクター「ちかっぱー」のカプセルトイを販売中
8月23日	第3回市議会定例会、市制施行70周年記念プレ事業として平和事業を実施、私たちの新幹線を未来へ ～クラウドファンディング実施～、第53回産業まつりを開催
11月20日	第4回市議会定例会、市制施行70周年記念ロゴマークが決定、市制施行70周年記念プレ事業を実施、第2回まちづくり企業サミットを実施
2月16日	令和6年度予算、第1回市議会定例会、学校給食費を無償化、保育所等への給食費の補助、小学生～高校生等の医療費助成を拡充、学童クラブ事業の拡充、高齢者への補聴器購入費の補助、医療用ウィッグ・補整具購入費等の補助、市制施行70周年記念事業

（４） 公式X（旧ツイッター）

投稿件数	主 な 内 容
535	市長メッセージ（動画）を公開、いきいき健康ポイントに応募しよう、ハザードマップを事前に確認しよう、リサイクル品無料提供、マイナンバーカードの受取は今のうちに！、新幹線車両改修のための寄附にご協力をお願いします、催しなどの案内 ほか

(5) 公式インスタグラム

投稿件数	主 な 内 容
109	市内の花・自然、小・中学校の献立、動画「あきしまDays」の紹介、昭和記念公園、恋人の聖地と夫婦円満スポット、ちかっばーの誕生日、職員採用試験を実施、闇バイト撲滅キャンペーン、祝インスタ300回！、市の催しのようす ほか

(6) ホームページの運用

ア 広告掲載料収入

掲載件数	収 入 額
12	1,590,000

イ 年間アクセス件数 1,874,933件

(7) 市民便利帳の作成

規格	作成部数	主な内容
A4判 152ページ	62,000	情報ツール、昭島市ガイド（市の概要）、防災ガイド、Aバス・公共施設マップ、行政ガイド、生活ガイド ほか

2. 1. 3. 002 広聴活動費（広報課）

1,992,572円

広聴活動

(1) 陳情・要望の受理件数 42件

(2) 後援名義使用等申請の受理件数 47件

(3) 市長への手紙内容別件数

内 容	郵送・投かん箱 ・ファクシミリ	電子メール	合 計
行 財 政	6	28	34
土 木 ・ 建 設	94	90	184
市 民 生 活	54	90	144
教 育 ・ 文 化	53	53	106
民 生 ・ 福 祉	16	47	63
保 健 ・ 医 療	13	27	40
そ の 他	28	48	76
合 計 件 数	264	383	647
投 書 通 数	218	299	517

(4) 市民意識調査

調 査 対 象	対称者数	有効回収数	有効回収率 (%)
満16歳以上の男女個人	2,000人	1,096人	54.8%

2. 1. 3. 003 市民相談事業費（広報課）

3,075,750円

相談業務実施状況

区 分	相 談 日	相 談 員	件数
法律相談	第1金曜日、第2火曜日、 第3月曜日、第3金曜日、 第3土曜日、第4水曜日、 第4木曜日	弁護士	497
行政相談	第2木曜日	行政相談委員	8
人権身の上相談	第4月曜日	人権擁護委員	4
交通事故相談	第3火曜日	弁護士	19
司法書士相談（相続・登記等）	第2水曜日	司法書士	66
相続・遺言等暮らしの手続相談	第3水曜日	行政書士	52
不動産相談	第4火曜日	宅地建物取引士	35

2. 1. 4. 001 財政事務経費（財政課）

239,910円

1 一般会計予算

(1) 予算の補正状況

(単位：千円)

区 分	議決等年月日	補 正 額	予算額（累計）	備 考
当 初 予 算	令和5年3月28日		49,100,000	
補正予算第1号	令和5年3月28日	1,095,300	50,195,300	
補正予算第2号	令和5年4月26日	282,400	50,477,700	専決処分
補正予算第3号	令和5年6月20日	488,900	50,966,600	
補正予算第4号	令和5年9月19日	2,521,300	53,487,900	
補正予算第5号	令和5年12月4日	△25,500	53,462,400	
補正予算第6号	令和5年12月15日	1,392,794	54,855,194	
補正予算第7号	令和6年2月27日	2,018,800	56,873,994	
補正予算第8号	令和6年3月26日	235,400	57,109,394	
合 計		8,009,394	57,109,394	

(2) 款別補正内訳

歳 入

(単位:千円)

当初・補正 款	当 初 予算額	補 正 額									最 終 予算額
		第1号	第2号	第3号	第4号	第5号	第6号	第7号	第8号	合 計	
1 市 税	20,772,200							1,710,000		1,710,000	22,482,200
2 地方譲与税	174,000										174,000
3 利子割交付金	24,000										24,000
4 配当割交付金	133,000										133,000
5 株式等譲渡 所得割交付金	130,000										130,000
6 法人事業税 交 付 金	500,000										500,000
7 地方消費税 交 付 金	2,800,000										2,800,000
8 ゴルフ場利用 税 交 付 金	25,000										25,000
9 自動車取得税 交 付 金	1										1
10 環境性能割 交 付 金	50,000										50,000
11 国有提供施設等所在 市町村助成交付金	15,833										15,833
12 地 方 特 例 交 付 金	144,000				4,214					4,214	148,214
13 地方交付税	160,000				192,388		192,266			384,654	544,654
14 交通安全対策 特別交付金	16,000										16,000
15 分担金及び 負 担	261,975				△ 39,196					△ 39,196	222,779
16 使用料及び 手 数 料	899,275										899,275
17 国庫支出金	(2,000) 9,815,529	1,073,300	282,400	459,800			1,173,815	74,160	222,625	3,286,100	(2,000) 13,101,629
18 都 支 出 金	7,482,150	14,000		3,000	86,469	△ 1,570		17,650		119,549	7,601,699
19 財 産 収 入	7,007							6,817		6,817	13,824
20 寄 附 金	23,500				10,000			21,500		31,500	55,000
21 繰 入 金	2,669,881	8,000		5,530	188,796	△ 23,930	26,713	182,700	12,775	400,584	3,070,465
22 繰 越 金	(140,226) 400,000				1,978,040					1,978,040	(140,226) 2,378,040
23 諸 収 入	363,649			20,570	207,789			5,973		234,332	597,981
24 市 債	2,233,000				△ 107,200					△ 107,200	2,125,800
合 計	(142,226) 49,100,000	1,095,300	282,400	488,900	2,521,300	△ 25,500	1,392,794	2,018,800	235,400	8,009,394	(142,226) 57,109,394

注 () は、外書きで前年度からの繰越事業に係るものを表す。

歳 出

(単位:千円)

当初・補正 款	当 初 予算額	補 正 額									最 終 予算額
		第 1 号	第 2 号	第 3 号	第 4 号	第 5 号	第 6 号	第 7 号	第 8 号	合 計	
1 議 会 費	361,094										361,094
2 総 務 費	(104,886) 5,405,845	825	151,000	6,400	1,747,321		377,794	1,923,440		4,206,780	(104,886) 9,612,625
3 民 生 費	24,388,293		131,400	459,800	407,079	1,900	1,015,000	97,160	235,400	2,347,739	26,736,032
4 衛 生 費	(18,500) 4,360,951	1,094,475			340,242	△ 21,500				1,413,217	(18,500) 5,774,168
5 労 働 費	78,996										78,996
6 農 林 費	62,667										62,667
7 商 工 費	210,938										210,938
8 土 木 費	(18,000) 2,977,562					△ 15,300				△ 15,300	(18,000) 2,962,262
9 消 防 費	1,388,281										1,388,281
10 教 育 費	(840) 7,834,616			22,700	26,658	9,400		△ 1,800		56,958	(840) 7,891,574
11 災 害 復 旧 費	1										1
12 公 債 費	1,830,756										1,830,756
13 予 備 費	200,000										200,000
合 計	(142,226) 49,100,000	1,095,300	282,400	488,900	2,521,300	△ 25,500	1,392,794	2,018,800	235,400	8,009,394	(142,226) 57,109,394

注 () は、外書きで前年度からの繰越事業に係るものを表す。

2 地方交付税

(1) 普通交付税

(単位：千円)

区 分	令和5年度(A)	令和4年度(B)	(A)－(B)	増減率
基準財政需要額(ア)	18,412,486	17,973,775	438,711	2.4%
基準財政収入額(イ)	17,927,832	17,974,218	△46,386	△0.3%
交付基準額(ア)－(イ)(ウ)	484,654	△443	485,097	△109,502.7%
調整額(エ)				
交付額(ウ)－(エ)	484,654		484,654	皆増
財政力指数(単年度)	0.975	1.000		

注 令和4年度は、交付基準額が負数(収入超過)となり不交付となった。

(2) 特別交付税

(単位：千円)

区 分	令和5年度(A)	令和4年度(B)	(A)－(B)	増減率
交付額	104,373	119,815	△15,442	12.9%

(3) 震災復興特別交付税

(単位：千円)

区 分	令和5年度(A)	令和4年度(B)	(A)－(B)	増減率
交付額	29	43	△14	32.6%

3 収益事業収入

(単位：千円)

区 分	令和5年度(A)	令和4年度(B)	(A)－(B)	増減率
競艇事業収入 (東京都六市競艇事業組合)	20,000	20,000	0	0.0%
競輪事業収入 (東京都十一市競輪事業組合)	40,000	30,000	10,000	33.3%

2. 1. 5. 001 会計事務経費(会計課)

7,674,488円

会計事務

(1) 会計伝票取扱状況

区 分		収入処理件数	支出処理件数
一 般 会 計		19,158	27,773
特 別 会 計	国 民 健 康 保 険	2,216	762
	介 護 保 険	617	893
	後 期 高 齢 者 医 療	440	277
	中 神 土 地 区 画 整 理 事 業	7	295
	中 神 駅 北 側 地 域 整 備 事 業	53	105
歳 入 歳 出 外 現 金		5,245	1,850
土 地 開 発 公 社		4	5
合 計		27,740	31,960

(2) 金融機関

区 分	金 融 機 関 数		
	令和4年度末	増 減	令和5年度末
指 定 金 融 機 関	1		1
収納代理金融機関	17	△1	16
合 計	18	△1	17

(3) 派出所取扱金額

区 分	収 入 額	支 出 額
市 会 計	131,465,994,105	128,806,263,352
都 民 税	4,985,443,544	4,985,443,544
合 計	136,451,437,649	133,791,706,896

(4) 歳入歳出外現金

種 別	収 入 額	支 出 額	翌年度繰越額
保 証 金	78,261,734	4,974,376	73,287,358
保 管 金	6,688,604,670	6,648,154,993	40,449,677
公 売 代 金	67,262,966	63,358,028	3,904,938
そ の 他			
合 計	6,834,129,370	6,716,487,397	117,641,973

(5) 歳計現金預金利子

区 分	金 額
大口定期預金	31,091
普通預金	19,747
合 計	50,838

(6) 口座支払等事務手数料

件 数	金 額
192,569	6,636,377

2. 1. 6. 001 契約事務経費（総務課）**9,133,215円**

1 契約の件数

区 分	単年度 契 約	継 続 費 契 約	債務負担 契 約	長期継続 契 約	繰越明許 契 約	合計
制限付一般競争入札	10	4	1	1		16
指名競争入札	269	1	7	5	1	283
提案型競争契約	1		3			4
随意契約（2者以上）	154			4		158
随意契約（1者）	647	4	8	6	5	670
合 計	1,081	9	19	16	6	1,131

2 東京電子自治体共同運営サービス

電 子 調 達	入札参加資格審査申請・受付サービス・電子入札
---------	------------------------

2. 1. 6. 002 検査事務経費（検査課）**97,996円**

検査

(1) 工事の完了検査

ア 内容 契約書、仕様書、設計書その他関係書類による検査

イ 工種別完了検査執行状況

工種	建築工事	土木工事	下水道工事	合 計
件数	19	17	11	47

(2) 工事の中間検査

ア 内容 契約書、仕様書、設計書その他関係書類による検査

イ 工種別中間検査執行状況

工種	建築工事
件数	32

(3) 製造の完了検査

契約書、仕様書その他関係書類による検査執行件数 72件

(4) 修繕の完了検査

契約書、仕様書その他関係書類による検査執行件数 50件

(5) 修繕の中間検査

契約書、仕様書その他関係書類による検査執行件数 16件

(6) 物件の買入れの完了検査

契約書、仕様書その他関係書類による検査執行件数 171件

2. 1. 6. 003 普通財産管理等経費（総務課）**4,456,440円**

市有財産管理

（１） 土地貸付状況

土地の所在	用 途	貸付面積（㎡）	貸付収入額
玉川町三丁目827番539	八清親和会自治会館敷地	441.09	293,447
松原町四丁目3834番20	移動販売車営業用敷地	22.61	13,456
松原町五丁目2968番14	擁壁一部解体工事に伴う飛散防止仮囲い設置等	6.2	1,104
拝島町字小欠3926番11・12・14・15	堀向自治連合会会館敷地	473.37	267,122
合	計	943.27	575,129

（２） 土地売払状況

土 地 の 所 在	売払面積 (㎡)	売払収入額
上川原町一丁目37番8	65.35	6,443,510
玉川町二丁目270番150	3.60	370,800
合 計	68.95	6,814,310

2. 1. 6. 004 建物等保険加入経費（総務課）**4,181,357円**

保険加入状況

区 分	加入件数	共済責任額	分担金（保険料）
建 物 共 済	225	74,073,040,000	4,181,357

2. 1. 6. 005 庁舎等維持管理経費（総務課）

796,074,522円

庁舎維持管理

(1) 光熱水費使用状況

区 分		本 庁 舎	昭和町分室	合 計
電 気 料	使用量 (kWh)	1,330,972	34,449	1,365,421
	支 出 額	64,908,271	813,770	65,722,041
水 道 料	使用量 (m³)	5,484	116	5,600
	支 出 額	1,964,356	49,412	2,013,768
ガ ス 料	使用量 (m³)	101,613	324	101,937
	支 出 額	12,606,245	66,319	12,672,564
下 水 道 料	使用量 (m³)	10,213	116	10,329
	支 出 額	2,637,926	6,806	2,644,732
合 計	支 出 額	82,116,798	936,307	83,053,105

(2) 電気自動車急速充電設備使用回数 523回

(3) 庁舎建物・設備等修繕

主 な 修 繕 内 容	支 出 額
市庁舎地下機械式駐車場設備修繕	26,400,000
市庁舎外構水景施設（せせらぎ）設備修繕	8,300,000

(4) 土地の賃借

件 名	所 在 地 (名称)	面積 (m²)	支 出 額
中 神 分 室 敷 地	中神町二丁目337番・378番1 (シルバー人材センター事務所)	418.10	776,272
庁用車駐車場敷地	田中町一丁目2206番1 (市役所本庁舎南側庁用車駐車場)	940.99	3,166,800
合 計		1,359.09	3,943,072

(5) 委託状況

件 名	委 託 内 容
庁舎外壁等改修工事監理委託	本庁舎の外壁、屋上防水及び防災設備の改修工事に係る監理委託
庁 舎 劣 化 度 調 査 委 託	本庁舎内各種設備の劣化状況等の把握及び改修計画を立案するため劣化度調査を実施
通 話 録 音 装 置 設 置 委 託	本庁舎内の電話交換設備に通話録音装置を設置
市民ホール大型ディスプレイ設置等委託	市民ホール等への大型ディスプレイの設置及びマルチスクリーンシステムの構築

(6) 請負工事

件 名	工 事 内 容
庁 舎 外 壁 等 改 修 工 事	本庁舎の外壁、屋上防水及び防災設備の改修工事

(7) 会議室用ディスプレイ購入 11台

2. 1. 6. 006 基金積立金（財政課）**4, 108, 398, 098円**

基金積立金

区 分	積 立 金		
	元 金	利 子	合 計
財 政 調 整 基 金	2, 143, 394, 000	609, 242	2, 144, 003, 242
公共施設整備等資金積立基金	1, 595, 505, 000	574, 866	1, 596, 079, 866
職員退職手当資金積立基金	210, 000, 000	25, 018	210, 025, 018
緑 化 推 進 基 金		16, 369	16, 369
教 育 振 興 基 金		20	20
特定防衛施設周辺整備 調整交付金事業基金	146, 689, 000	21, 111	146, 710, 111
田 中 孝 奨 学 基 金	11, 562, 000	1, 472	11, 563, 472
合 計	4, 107, 150, 000	1, 248, 098	4, 108, 398, 098

注 令和5年度末現在高は、48ページの積立基金内訳に掲載

2. 1. 6. 007 学校跡地施設維持管理経費（管理課、教育総務課）**4, 735, 099円**

学校跡地施設（旧拝島第四小学校）保守等委託状況

件 名	委 託 内 容
警 備 委 託	夜間の機械警備 (午後5時15分～翌日午前8時30分)
電気工作物保安委託	自家用電気工作物の保安業務及び受電設備の清掃
消防用設備点検委託	自動火災報知設備等の消防設備に係る保守点検
樹 木 せ ん 定 委 託	校庭樹木のせん定及び伐採
除 草 委 託	雑草の除草
防火設備定期検査委託	防火設備の定期検査及び東京都への報告
便 所 清 掃 委 託	管理課維持係事務室の便所の清掃
夜間照明設備改修 工事設計委託	夜間照明設備改修工事の設計図書作成

2. 1. 7. 001 庁用車管理経費（秘書課、総務課）

12,653,562円

1 庁用車維持管理

(1) 車両管理

項 目 車 種	稼動 日数	走行 距離 (km)	燃料使用量		燃料費 支出額	修繕料 支出額
			ガソリン (ℓ)	水素 (kg)		
多摩332つ3010（市長車）	257	7,674	957.69		157,000	
品川302ら9294（市長車）	22	460	109.76		18,000	
多摩503ゆ2837（貸出車）	222	6,745	550.15		90,333	65,197
多摩502ま 733（貸出車）	222	6,111	471.32		77,441	79,440
多摩331み2050（貸出車）	157	7,365		77.50	97,226	138,242
合 計	880	28,355	2,088.92	77.50	440,000	282,879

注 「多摩332つ3010（市長車）」及び「品川302ら9294（市長車）」は、借上車両

(2) 保険加入状況

区 分	新 規 加 入		継 続 検 査 等	
	件数	支出額	件数	支出額
自 賠 責 保 険 料			54	920,340
(公)全国市有物件災害共済会分担金（保険料）			87	1,554,366

2 バス借上状況

車 種	延べ借上台数
中 型 バ ス（40人乗り）	37
マイクロバス（28人乗り）	18

3 有料道路等使用状況

有料道路使用件数	うちETCカード使用件数	有料駐車場使用件数
118	118	34

4 鍵管理システム機購入 1台

5 庁用車売払状況

車名・年式	車 種	売払収入額
日産フーガ・平成18年	普通乗用車	221,000

2. 1. 8. 001 企画調整経費（企画政策課、行政経営担当）**7,887,258円**

1 庁議及び部課長連絡会議

会 議 名	会議回数	開 催 期 日
庁 議	19	定例（原則毎月第1・第3木曜日）及び臨時
部課長連絡会議	4	定例（4月、7月、10月、1月）

2 総合戦略推進委員会（委員8名）

開催月日	内 容
7月7日	<ul style="list-style-type: none"> ・委員長、副委員長の選出 ・昭島市総合戦略の概要について ・総合戦略の基本目標における政策指標の現状 ・令和4年度総合戦略における具体的な施策の進捗状況報告及び評価
9月8日	令和4年度総合戦略における具体的な施策の進捗状況報告及び評価
11月1日	<ul style="list-style-type: none"> ・令和4年度総合戦略における具体的な施策の進捗状況報告及び評価 ・令和5年度（令和4年度事業）評価報告書について

3 あきしまの水ボトル負担金

市制施行70周年記念「あきしまの水」アルミボトル缶 30,000本

2. 1. 8. 002 行財政運営経費（行政経営担当）**216,326円**

行財政改革推進会議（委員5人）

開催月日	内 容
6月1日	<ul style="list-style-type: none"> ・正副委員長の選任 ・昭島市中期行財政運営計画について
7月5日	<ul style="list-style-type: none"> ・評価シート及び評価の進め方について ・令和4年度の評価について
8月18日	令和4年度の評価について
10月6日	令和4年度の評価について
11月15日	行財政改革推進会議報告書（案）について
12月18日	昭島市行財政改革推進会議の報告

2. 1. 9. 001 住居表示事務経費（市民課）

8,819,118円

1 住居表示区域別付定状況

区 域	件数	区 域	件数
もくせいの杜一丁目 ～ 同町三丁目	40	つつじが丘一丁目 ～ 同町三丁目	
東 町 一 丁 目 ～ 同町五丁目	10	美 堀 町 一 丁 目 ～ 同町五丁目	10
郷 地 町 一 丁 目 ～ 同町三丁目	9	昭 和 町 一 丁 目 ～ 同町五丁目	19
武 蔵 野 二 丁 目 ～ 同町三丁目	7	上川原町一丁目 ～ 同町三丁目	18
福 島 町 一 丁 目 ～ 同町三丁目	19	大 神 町 一 丁 目 ～ 同町四丁目	12
玉 川 町 一 丁 目 ～ 同町五丁目	30	松 原 町 一 丁 目 ～ 同町五丁目	12
中 神 町 一 丁 目 ～ 同町三丁目	17	田 中 町 一 丁 目 ～ 同町四丁目	46
朝 日 町 一 丁 目 ～ 同町五丁目	16	緑 町 一 丁 目 ～ 同町五丁目	49
宮 沢 町 一 丁 目 ～ 同町三丁目	26	拝 島 町 一 丁 目 ～ 同町六丁目	24
		合 計	364

2 委託状況

件 名	委託内容
公図等整備業務委託	現地調査、住居表示台帳作成 ほか

2. 1. 9. 002 住居表示審議会経費（市民課）

322,768円

住居表示審議会（委員14人）

開催月日	内 容
6月8日	昭島駅北側地区の住居表示未実施区域について（諮問） ・町名について ・丁目について
8月22日	
9月20日	
10月2日	昭島駅北側地区の住居表示未実施区域について（答申） ・町名について ・丁目について ・事業の実施時期について

2. 1. 10. 001 交通安全啓発事業費（防災安全課）**6,100,736円**

1 交通安全意識の普及・啓発

ランドセルカバー	1,000枚	横断旗	2,000本
反射材	2,000枚	交通安全ぬりえ	1,000冊
交通安全啓発看板	149枚		

2 中学生自転車交通安全教室

開催月日	開催場所	参加者数	内 容
5月2日	昭和中学校	350	スタントマンによる交通事故の再現 ほか
11月27日	拝島中学校	660	スタントマンによる交通事故の再現 ほか

3 高齢者運転免許証自主返納支援事業利用人数 166人

4 自転車ヘルメット購入費補助金 1,448人

2. 1. 10. 002 交通安全運動事業費（防災安全課）**394,387円**

1 交通安全運動

実 施 期 間	広報車	ポスター	横断幕	懸垂幕
春（5月11日～20日）	延べ7台	561枚	5枚	1枚
秋（9月21日～30日）	延べ9台	653枚	5枚	1枚
TOKYO交通安全キャンペーン （12月1日～7日）	延べ5台	653枚	1枚	1枚

2 交通事故発生状況（人身事故）

件 数	死 傷 者 数			
	死亡者数	重傷者数	軽傷者数	合 計
474		22	528	550

注 令和5年1月1日から12月31日まで

3 交通安全対策イベント

(1) シルバーリーダー・ヤングリーダー自転車安全教室

開催月日	内 容	参加人数
5月27日	自転車点検及び自転車安全運転講習	91

(2) 秋の全国交通安全運動に伴うキャンペーン

開催月日	内 容	参加人数
9月16日	出動式、交通安全宣言、浜口京子氏による一日警察署長、反射材等配布	60

(3) 産業まつり「交通安全コーナー」

開催月日	内 容
11月11日～12日	反射材等配布、白バイとの写真撮影会ほか

(4) 保育まつり

開催月日	内 容
11月18日	反射材等配布

(5) シルバーリーダー交通安全教室

開催月日	内 容	参加人数
2月22日	交通安全講習、アトラクション	71

4 交通安全対策連絡協議会（委員20人）

開催月日	内 容	結 果
8月21日	秋の交通安全運動について	決 定
3月18日	春の交通安全運動について	決 定

2. 1. 10. 003 外側線等路面標示事業費（交通対策課） 4,999,999円

歩行者等の安全確保のための各種路面標示

区 画 線	3,270.5m	文 字 標 示	411.7m
滑り止め舗装	69.6㎡		

2. 1. 10. 004 交通安全協会補助事業費（防災安全課） 2,738,000円

補助事業実施状況

団 体 名	主 な 事 業 の 内 容
交通安全協会	交通安全キャンペーンの実施（全10回）、青パト広報車乗車（全8回）

2. 1. 10 東京都市町村民交通災害共済事務（市民課）

1 東京都市町村民交通災害共済加入者数 4,149人（令和6年3月31日現在）

2 東京都市町村民交通災害共済見舞金支給状況

支給人数	死 亡	
	傷 害 等	38
	合 計	38
見 舞 金 支 給 額		3,040,000

2. 1. 11. 001 基地対策経費（基地・渉外担当） 357,736円

基地対策

（1）防衛補助事業

項 目	事 業 名	補助金収入額
第3条関係（障害防止工事の助成）	昭和中除湿温度保持機能復旧工事	41,664,000
第8条関係（民生安定施設の助成）	庁舎外壁等改修工事	254,692,000
	市民会館・公民館除湿温度保持機能復旧工事实施設計	15,680,000
	小 計	270,372,000
第9条関係（特定防衛施設周辺整備調整交付金）	特定防衛施設周辺整備調整交付金事業基金積立金	146,689,000
	市民総合交流拠点施設（市民交流センター）整備事業	42,000,000
	子どもの医療費助成事業	70,000,000
	学校無線LAN整備事業	23,689,000
	英語技能調査事業及び体験型英語学習施設利用事業	10,000,000
	学校給食配送事業	1,000,000
	学校給食共同調理場整備事業	319,000,000
	学校給食調理備品購入	8,000,000
	小 計	473,689,000
防音事業関連維持事業補助金	市立小・中学校（17校）	26,281,000
合 計		812,006,000

注 第3条・第8条・第9条は、防衛施設周辺の生活環境の整備等に関する法律の条を示す。

(2) 主な要請内容

ア 市単独による要請

実施月日	事 項	要 請 先
7月14日	基地周辺整備に関する要請書 ・防衛施設周辺整備事業に係る補助事業採択基準等の適切な見直しを求める要請 ・基地周辺整備対策の推進について要請	防衛大臣 北関東防衛局長

イ 横田基地周辺市町基地対策連絡会による要請

実施月日	事 項	要 請 先
5月8日	空母ロナルド・レーガン艦載機の着陸訓練について	外務大臣 防衛大臣 在日米軍司令官ほか
5月18日	横田基地日米友好祭における展示（自由降下及び空挺降下）について	北関東防衛局長 横田基地第374空輸 航空団司令官ほか
3月15日	日本国内のオスプレイの段階的な運用再開について	防衛大臣 北関東防衛局長 横田基地第374空輸 航空団司令官

ウ 横田基地に関する東京都と周辺市町連絡協議会による要請

実施月日	事 項	要 請 先
4月19日	横田基地所属C-12の部品遺失について	北関東防衛局長 横田基地第374空輸 航空団司令官ほか
4月21日	横田基地日米友好祭に関する安全確保及び騒音対策について	北関東防衛局長 横田基地第374空輸 航空団司令官ほか
5月12日	米空軍グローバル・ホークの横田飛行場への一時展開について	北関東防衛局長 横田基地第374空輸 航空団司令官ほか
7月5日	横田飛行場内における泡消火薬剤の漏出への対応について	防衛大臣 北関東防衛局長
9月20日	横田基地関係者による飲酒を伴う交通事故について	北関東防衛局長 横田基地第374空輸 航空団司令官ほか
11月22日	横田飛行場内における泡消火薬剤漏出への対応について	防衛大臣 北関東防衛局長
11月30日	横田基地における正月三が日の飛行停止について	北関東防衛局長 横田基地第374空輸 航空団司令官ほか
11月30日	鹿児島県屋久島沖合での横田基地所属CV-22オスプレイの墜落について	防衛大臣 北関東防衛局長 横田基地第374空輸 航空団司令官
12月18日	横田基地対策に関する要望書（総合要請） 在日米軍への要望事項	在日米軍兼第5空軍 司令官 横田基地第374空輸 航空団司令官
12月20日	横田基地対策に関する要望書（総合要請） 国への要望事項	内閣総理大臣 防衛大臣 北関東防衛局長ほか
3月8日	オスプレイの飛行再開について	防衛大臣 北関東防衛局長

(3) 協議会等

開催月日	協 議 会 等 名 称	主な内容
6月30日 ほか2回	全国基地協議会	総会、基地交付金予算の増額実行運動等
6月30日 ほか2回	防衛施設周辺整備全国協議会	総会、基地周辺対策費予算の増額実行運動等
5月1日 ほか4回	横田基地周辺市町基地対策連絡会	調整会、情報交換及び要請行動等
5月1日 ほか4回	横田基地に関する東京都と周辺市町連絡協議会	幹事会、情報交換及び要請行動等

2. 1. 11. 002 航空機騒音調査経費（環境課）

2,143,900円

騒音測定

(1) 固定調査

測定場所		市役所	拝島第二 小学校	市民会館 ・公民館
測定日数		366	366	366
測定時間(h)		8,784	8,784	8,784
測定回数	年間	6,837	9,601	2,018
	月平均	570	800	168
	1日平均	18.7	26.2	5.5
	1時間平均	0.8	1.1	0.2
音量別回数 内訳	70 ～ 79 dB	563	3,157	1,845
	80 ～ 89 dB	5,486	5,494	158
	90 ～ 99 dB	759	909	14
	100 ～ 109 dB	21	33	1
	110 dB以上	8	8	
	合計	6,837	9,601	2,018
L d e n (dB)		54	62	47
W E C P N L		68	78	59

注1 L d e n（時間帯補正等価騒音レベル）は、環境基準の航空機騒音の指数

注2 W E C P N L（加重等価継続感覚騒音レベル）は、旧環境基準の航空機騒音の指数

注3 市役所の測定は、東京都が実施（測定結果は速報値）

(2) 移動調査

実施月	測定場所	測定日数	測定時間 (h)	測定回数	1日平均 測定回数	1時間平均 測定回数	L d e n (dB)	W E C P N L
4月	拝島第三 小学校	30	720	348	11.6	0.5	52	65
5月		31	744	379	12.2	0.5	50	64
6月		29	696	357	12.3	0.5	48	62
7月	旧拝島第 四小学校	31	744	101	3.3	0.1	43	56
8月		31	744	171	5.5	0.2	43	56
9月		26	624	108	4.2	0.2	42	55
10月	玉川会館	31	744	60	1.9	0.1	48	66
11月		30	720	41	1.4	0.1	42	60
12月		26	624	35	1.3	0.1	44	60
1月	昭和会館	13	312	450	34.6	1.4	57	72
2月		29	696	556	19.2	0.8	58	73
3月		21	504	472	22.5	0.9	57	72

注 1月・3月の測定日数が少ないのは、測定器が故障したことによる。

2. 1. 12. 001 情報システム管理経費（情報システム課）

17,709,424円

2. 1. 12. 002 住民情報システム経費（情報システム課）

224,526,471円

1 住民情報システムの管理運用

(1) 開発・更新等

ガバメントクラウドへの移行対応	地方公共団体情報システムの標準化に関する法律の施行に伴い、住民情報システムのガバメントクラウドへの移行を実施
-----------------	--

(2) システム構成 クラウド型

(3) 主な機器構成

装置名（数量）	サーバプリンタ（1台）、クライアント（150台）、プリンタ（40台）、多目的プリンタ（1台）、OCR装置（1台）、中間サーバ接続端末（1台）
---------	--

(4) 稼動システム

システム名	業務内容
住民記録システム	住所等異動処理、各種証明書等発行
印鑑登録システム	登録等処理、証明書発行
国民健康保険システム	資格管理、保険証発行、賦課管理、給付管理、統計管理
国民年金システム	資格管理
宛名管理システム	宛名通知業務管理、対象者名簿・はがき等出力
個人住民税システム	普通徴収・特別徴収賦課管理、証明書等発行
法人市民税システム	賦課管理、証明書等発行
軽自動車税システム	賦課管理、証明書等発行
固定資産税システム	賦課管理、証明書等発行
税収納管理システム	収納管理、証明書等発行
税滞納管理システム	滞納管理、納付書・明細書等発行
番号管理連携システム	個人番号管理、団体内統合宛名管理、中間サーバ連携
介護保険システム	資格管理、認定管理、賦課・収納管理、給付管理

(5) 機器等の定期点検及び保守内修理

定期点検回数	保守内修理件数
3	13

(6) 作業依頼及びプログラムリリースの対応

データ抽出等件数	プログラムリリース件数
86	23

2 住民基本台帳ネットワークシステムの管理運用

(1) システム構成 オンプレミス型

(2) 主な機器構成

装 置 名 (数量)	コミュニケーションサーバ (1 台)、FWサーバ (1 台)、クライアント (5 台)、FW管理端末 (1 台)、操作者認証装置 (6 台)
------------	--

(3) 稼動システム

システム名	業 務 内 容
住 民 基 本 台 帳 ネットワークシステム	本人確認情報検索、異動（転出・転入等）、証明書発行、統計、メンテナンス、公的個人認証連携、住民基本台帳カード管理、通知カード送付先管理、個人番号カード交付管理、戸籍附票通知、情報提供業務、戸籍附票への住民票コードひも付け作業に伴う情報連携

(4) 機器等の定期点検及び保守内修理

定期点検回数
1

(5) 作業依頼及び業務アプリケーション・セキュリティパッチ適用回数

データ抽出等件数	適用回数
1	1

3 住民情報システム標準化に向けた先行作業

作 業 内 容	対 象 シ ス テ ム
標準仕様書で定める機能・帳票要件等の差異分析	戸籍・戸籍の附票システムを除く標準化対象20業務システム（住民記録、印鑑登録、税務（個人・法人市民税・固定資産税・軽自動車税）、収滞納、国民健康保険、国民年金、障害者福祉、後期高齢者医療、介護保険、児童手当、生活保護、健康管理、就学、児童扶養手当、子ども子育て支援、選挙人名簿管理
現行システムの外字を行政事務標準文字（MJ+）へ変換させる対応表の作成	各業務システム及び住民基本台帳ネットワークシステム

2. 1. 12. 003 行政情報システム経費（情報システム課）

124,626,226円

1 行政情報システムの管理運用

(1) 開発・更新等

ネットワークセキュリティ機器更新	庁内ネットワークのセキュリティ対策機器が導入から5年を経過し、セキュリティに対する安全性の維持が保障されないため、機器の更新を実施
ネットワーク機器更新等	・ 庁内ネットワーク機器の老朽化に伴い、庁内ネットワーク機器の更新を実施 ・ クラウドストレージサービス「BOX」利用に係る機器設定変更を実施
無線LAN機器等環境整備	新学校給食共同調理場への無線LAN機器（LGWAN接続系ネットワーク）設置及び住基系の有線ネットワークの敷設を実施
総合行政情報システム再構築	総合行政情報システム（財務会計・庶務事務・人事給与・グループウェア）の更新と文書管理・電子決裁システム導入のための環境整備を実施
グループウェアクライアント更新	・ 庁内に配置している職員用クライアントのうち、導入から6年が経過し老朽化したクライアントの更新を実施 ・ 庁内会議等におけるペーパーレス化を推進するため、持ち運びが容易なノートパソコンを導入

(2) システム構成 オンプレミス型

(3) 主な機器構成

装置名（数量）	行政情報システムサーバ（物理17台・仮想36台）、RDSサーバ（物理4台・仮想10台）、クライアント（969台）、プリンタ（95台）
---------	--

注 グループウェアを利用するクライアントは、1,520台

(4) 稼動システム

システム名	業務内容
財務会計システム	予算編成、契約事務、予算執行管理
グループウェアシステム	掲示板、会議室等施設予約、スケジュール管理等
電子メール	メール送受信管理
例規データベース	例規類集の検索・新旧対照表作成の支援
議会ポータル	会議録検索・議会中継
人事給与システム	人事・給与管理、福利厚生、会計年度任用職員管理、庶務事務管理
ファイルサーバシステム	データの保存・管理
情報システム強じん化対策システム	インターネット閲覧（仮想環境）
ファイル暗号化システム	データの暗号化・復号化
庁内Web会議システム	庁内ネットワークでのWeb会議

(5) 機器等の定期点検及び保守内修理

定期点検回数	保守内修理件数
1	5

(6) 作業依頼等の対応状況

システム名	区 分	対応件数
財務会計システム	研修等環境構築・各種設定作業	37
グループウェアシステム	機器環境設定、作業環境構築	35
	アプリケーション等インストール作業	44
	クライアント設置作業	18
	利用者登録・変更作業	230
	ストレージサービス	390
	その他設定作業	17
ファイルサーバシステム	データ復旧作業	63
	利用者登録・変更作業	200
	その他設定作業	14
主管課管理システム	クライアント環境設定・構築作業	1
	その他設定作業	

(7) 貸出用機器等の貸出状況

機 器 名	貸出件数
パソコン	339
プロジェクタ等機器	235
デジタルカメラ	85
D V D プレイヤー	23
I C レコーダー	192

2 総合行政ネットワーク（LGWAN）システムの管理運用

(1) システム構成 オンプレミス型

(2) 主な機器構成

装 置 名（数量）	メールスイッチ／DNSサーバ（1台）、プロキシサーバ（1台）、FWサーバ（2台）
-----------	--

(3) 稼働システム

システム名	業 務 内 容
総 合 行 政 ネ ッ ト ワ ー ク シ ス テ ム	L G W A N - A S P サービス（電子申請、電子調達、国税連携、公的個人認証、自治体中間サーバー・プラットフォーム、メール・ファイル無害化サービス、例規システム、都区市町村情報セキュリティクラウド）

(4) 機器等の定期点検

定期点検回数
1

3 東京電子自治体共同運営サービス

サービス名	実 施 内 容
電 子 申 請	公文書開示請求、飼い犬の死亡届、居宅サービス計画作成依頼（変更）届、住民票の写し交付請求、住民票記載事項証明交付請求、付記転出届、課税・非課税証明交付請求、軽自動車税納税証明交付請求（継続検査用）、固定資産評価証明交付請求、固定資産税公課証明交付請求、固定資産名寄帳の写し交付請求、納税証明交付請求、ホームページ利用者アンケート、大腸がん検診申込み、子宮けいがん検診申込み、乳がん検診申込み、胃がん検診申込み、肺がん検診申込み、保育所入所待機状況についての証明願、保育所入所申込み（第二次受付）、多子世帯一時預かり保育等利用者負担軽減補助申請

2. 1. 12. 004 保健福祉総合システム経費（情報システム課）

107,672,655円

保健福祉総合システムの管理運用

(1) 開発・更新等

ガバメントクラウドへの移行対応	地方公共団体情報システムの標準化に関する法律の施行に伴い、保健福祉総合システムのガバメントクラウドへの移行を実施
制度改正対応	生活保護システム、障害者福祉システム、健康管理システムに関係した法律の改正等に伴うシステム改修を実施

(2) システム構成 クラウド型

(3) 主な機器構成

装 置 名 (数 量)	サーバプリンタ (2 台) 、クライアント (322 台) 、プリンタ (28 台)
---------------	--

(4) 稼動システム

システム名	業 務 内 容
共 通 窓 口 シ ス テ ム	福祉総合窓口、福祉事業サービスシミュレーション、各種申請書作成等
児 童 福 祉 シ ス テ ム	児童手当、児童扶養手当、乳幼児医療費助成、母子福祉資金貸付、学齢簿・就学援助、こども総合相談等
子 ど も 子 育 て 支 援 シ ス テ ム	保育園・認定こども園・学童クラブ等の申請受付及び入・退園管理、保育利用料・育成料・延長料等の収納管理、補助金申請受付、補助金支給決定等
障 害 者 福 祉 シ ス テ ム	身体障害者手帳交付、心身障害者福祉手当支給、心身障害者医療費助成等
障 害 者 総 合 支 援 シ ス テ ム	申請受付、認定者登録等の支給決定、主治医・委員等への報酬等の管理及び給付管理等
高 齢 者 福 祉 シ ス テ ム	高齢者食事サービス等
健 康 管 理 シ ス テ ム	成人検診、乳幼児健診、母子保健、予防接種、基本健康診査等
難病患者等医療受給者管 理 シ ス テ ム	受給者申請、給付管理等
生 活 保 護 シ ス テ ム	資格・認定管理、保護費給付管理、支払基金システム等情報連携等
中国残留邦人支援給付シ ス テ ム	資格・認定管理、給付管理、支払基金システム等情報連携等
後 期 高 齢 シ ス テ ム	資格管理等

(5) 機器等の定期点検及び保守内修理

定期点検回数	保守内修理件数
2	7

(6) 作業依頼及びプログラムリリースの対応

データ抽出等件数	プログラムリリース件数
44	28

2. 1. 12. 005 デジタル化推進事業費（情報システム課、デジタル戦略担当）

46,191,961円

1 公共施設予約システムの管理運用

(1) システム構成 クラウド型

(2) 主な機器構成

装 置 名（数量）	K I O S K端末（23台）
-----------	------------------

(3) 稼動システム

システム名	業 務 内 容
公 共 施 設 予 約 シ ス テ ム	市立会館・高齢者福祉センター等公共施設の予約申請管理、 納付書発行等

(4) K I O S K端末設置場所

設 置 場 所	市役所本庁舎、市民会館・公民館、保健福祉センター、総合 スポーツセンター、環境コミュニケーションセンター、アキ シマエンシス、松原町コミュニティセンター、勤労商工市民 センター、市民交流センター、福島会館、玉川会館、朝日会 館、堀向会館、大神会館、昭和会館、緑会館、拝島会館、や まのかみ会館、武蔵野会館、富士見会館、朝日町高齢者福祉 センター、松原町高齢者福祉センター、みほり体育館
---------	--

2 公共施設無料公衆無線LANの利用状況

設 置 場 所	利用件数
市 役 所 本 庁 舎	6,018
水 道 部	680
市 民 会 館 ・ 公 民 館	2,777
保 健 福 祉 セ ン タ ー	1,698
総 合 ス ポ ー ツ セ ン タ ー	1,750
環 境 コ ミ ュ ニ ケ ー シ ョ ン セ ン タ ー	644
アキシマエンス（国際交流教養文化棟）	38,650
アキシマエンス（校舎棟）	7,580
アキシマエンス（体育館）	17,052
松 原 町 コ ミ ュ ニ テ ィ セ ン タ ー	3,334
勤 労 商 工 市 民 セ ン タ ー	292
青 少 年 交 流 セ ン タ ー	896
児 童 セ ン タ ー	1,464
福 島 会 館	3,544
玉 川 会 館	5,164
朝 日 会 館	1,674
堀 向 会 館	648
大 神 会 館	1,484
昭 和 会 館	2,146
緑 会 館	2,484
拝 島 会 館	1,048
や ま の か み 会 館	1,822
武 蔵 野 会 館	3,396
富 士 見 会 館	1,900
朝 日 町 高 齢 者 福 祉 セ ン タ ー	48
松 原 町 高 齢 者 福 祉 セ ン タ ー	710
拝 島 町 高 齢 者 福 祉 セ ン タ ー	76

3 Web会議システムの管理運用

(1) Web会議用端末台数 12台

(2) Web会議開催回数 267回

4 テレワークシステムの管理運用

シ ス テ ム 名	端末台数
自治体テレワークシステム F o r L G W A N	25

5 庁内Web会議システム（庁内イントラネット版）の管理運用

(1) システム構成 オンプレミス型

(2) 主な機器構成

装 置 名（数量）	庁内Web会議システムサーバ（1台）
-----------	--------------------

6 情報セキュリティ対策

(1) 情報セキュリティ研修

研 修 名	実 施 日	参加者数	内 容
情報セキュリティ 内部監査人研修	6月7日	12	職場全体の情報セキュリティに対する意識の向上を図り、及び庁内の情報セキュリティ内部監査において監査人として行動することができる人材の育成を目的として、各部署の係長職以下の職員を対象に演習を中心としたワークショップ形式による研修を実施
情報セキュリティ インシデント 対応訓練	11月7日 11月29日	41	情報セキュリティ事故が発生した際の危機対応力を強化するため、情報システム部門である情報システム課職員と各業務主管課職員の対処方法や課題等を検証するワークショップ形式の訓練を実施

(2) 情報セキュリティ相互外部監査

項 目	実 施 日	内 容
内 部 監 査 人 養 成 研 修	5月25日 5月26日	情報システム課職員を対象に情報セキュリティ監査における監査人としての能力を養成するため、内部監査人能力認定制度に沿った研修を実施
5 市 情 報 セ キ ュ リ テ ィ 相 互 外 部 監 査	7月31日 8月1日 8月15日 8月16日 8月17日	昭島市、福生市、羽村市、多摩市、あきる野市において、各市の情報システム部門の職員が監査人となり、相互に情報セキュリティポリシーの適合状況について監査を実施

7 AIチャットボットのアクセス件数 12,236件

8 公式LINEのメッセージ配信状況

配 信 件 数	主 な 内 容
208	産業まつりの開催、広報あきしまの配布、施設の一時利用休止案内、職員採用試験の案内 ほか

9 貸出用機器等の貸出状況

区 分	貸出件数
W e b 会 議 用 端 末	1,044
W e b 会 議 用 ア カ ウ ン ト	182
W e b 会 議 用 カ メ ラ	65
W e b 会 議 用 ス ピ ー カ ー フ ォ ン	157
W e b 会 議 用 モ ニ タ ー	111
W i - F i ル ー タ	26
ポ ケ ッ ト W i - F i	26

10 RPAの導入及び管理運用

(1) 導入ライセンス

機能区分	ライセンス数	備 考
フル機能版	2	マイナンバー系とLGWAN系にそれぞれ1ライセンス
実 行 版	3	マイナンバー系に2、LGWAN系に1ライセンス

(2) 操作研修

研 修 名	実 施 日	参加者数	内 容
R P A 勉 強 会	9月29日	28	RPAとはどのようなツールなのか、どのようなことができるのかを理解するための研修を実施
R P A 初 級 操 作 研 修 会	10月18日 11月22日	43	RPAの機能説明や基本操作を学ぶ初級操作研修を実施
R P A 中 級 操 作 研 修 会	10月27日 11月30日	31	RPAの各種機能を活用しながらシナリオを作成する研修を実施

(3) 活用支援

項 目	実施時間	内 容
ヒ ア リ ン グ	7.5時間	シナリオ作成に向けたヒアリングを実施
シ ナ リ オ 作 成	425.5時間	保育所入所情報入力シナリオ作成、学童クラブ入会情報入力シナリオ作成、介護認定審査会判定結果入力シナリオ作成 ほか
技 術 支 援	143時間	シナリオパーツの作成支援やヘルプデスクを実施

2. 1. 13. 001 自転車等駐車場管理経費（交通対策課）

147,048,177円

自転車等駐車場

（１）設置状況

（令和6年3月31日現在）

自転車等 駐車場名	面積（㎡）	収容定数（台）		
		自転車	原付バイク	合計
西立川駅南口	515.19	288	96	384
東中神駅北口	299.65	200		200
東中神駅西側	139.21	93		93
東中神駅北口第二	196.17	168		168
東中神駅南側	63.80	29		29
東中神駅公団西側	175.67	148		148
中神駅北口第一	758.00	600	100	700
中神駅南口第一	522.49	455		455
中神駅南口第二	378.06	340		340
中神駅北口第二	940.62	925		925
昭島駅北口第二	1,326.80	1,225		1,225
昭島駅南口立体	856.41	1,284		1,284
昭島駅南口駅舎下	179.00	208		208
昭島駅北口第一	1,850.12	2,128		2,128
昭島駅南口第二	451.00	457		457
拝島駅北口	547.49	470		470
拝島駅南口地下	3,528.57	2,450		2,450
拝島駅東	344.54		110	110
合計	13,072.79	11,468	306	11,774

（２）指定管理

指定管理者	昭島市シルバー人材センター
指定の期間	令和5年4月1日～令和8年3月31日

(3) 使用料収納状況

自 転 車 等 駐 車 場 名	定期利用		一時利用		合 計
	一 般	学 生	現 金	回 数 券	
西 立 川 駅 南 口	568,000	98,000	384,500	750,000	1,800,500
東 中 神 駅 北 口			4,048,000	2,394,000	6,442,000
東 中 神 駅 西 側			1,760,400		1,760,400
東中神駅北口第二	1,849,000	385,000			2,234,000
東 中 神 駅 南 側	407,000	142,000			549,000
東中神駅公団西側	779,000	147,800			926,800
中 神 駅 北 口 第 一	4,254,000	1,071,000	1,248,900	696,000	7,269,900
中 神 駅 南 口 第 一	4,348,000	1,175,000	1,803,600	1,899,000	9,225,600
中 神 駅 南 口 第 二	1,023,000	465,000			1,488,000
中 神 駅 北 口 第 二	4,814,000	1,496,000	975,800	808,000	8,093,800
昭 島 駅 北 口 第 二	4,131,500	1,348,000			5,479,500
昭 島 駅 南 口 立 体	4,969,600	1,740,000	1,063,600	916,000	8,689,200
昭 島 駅 南 口 駅 舎 下			1,969,000	2,689,000	4,658,000
昭 島 駅 北 口 第 一	4,710,000	1,650,000	1,494,100	2,746,000	10,600,100
昭 島 駅 南 口 第 二	3,542,500	1,346,000			4,888,500
拝 島 駅 北 口	1,672,500	563,000	458,400	445,000	3,138,900
拝 島 駅 南 口 地 下	10,287,000	6,456,000	9,068,600	5,682,000	31,493,600
拝 島 駅 東	347,500	31,000	189,200	28,000	595,700
合 計	47,702,600	18,113,800	24,464,100	19,053,000	109,333,500

2. 1. 13. 002 放置自転車対策事業費（交通対策課）

12,611,527円

放置自転車等の撤去・移送及び処分状況

(1) 撤去・移送状況

地区名	撤 去 ・ 移 送 台 数					
	放置禁止区域		自転車等駐車場内		合 計	
	自転車	原付バイク	自転車	原付バイク	自転車	原付バイク
西 立 川	3		3		6	
東 中 神	24		30		54	
中 神	74		31		105	
昭 島	123	2	58		181	2
拝 島	67		54		121	
そ の 他	267				267	
合 計	558	2	176		734	2

(2) 撤去・保管自転車等の処分状況

返 還 台 数					リサイクル 台 数	撤 去 ・ 保 管 手 数 料 額
有 料		免 除		合 計		
自転車	原 付 バイク	自転車	原 付 バイク			
264	1	74		339	348	532,000

2. 1. 14. 001 市民活動推進事業費（生活コミュニティ課ほか2課） 1,272,159円

市民活動推進

(1) アダプト制度の実施（道路・公園などの美化及び清掃ボランティア活動）

団体登録の状況 (令和6年3月31日現在)

区 分	登録団体数	登録者数
道 路	28	412
公 園	14	237
花 壇	2	11
崖 線	1	47
合 計	45	707

(2) 市民活動支援事業補助金

交 付 団 体
一般社団法人シリウスキャット
Akushima Pleasure Reading Club
「AlleCo」昭島アレルギー患者会
NPO法人東京こどもホスピスプロジェクト
一般財団法人全日本ノルディック・ウォーク連盟多摩地区連絡協議会
OKプロジェクト実行委員会
SEEDS

(3) 市民活動団体向け講座

内 容	参加人数
あなたのチラシを添削します！ ～心をつかむチラシを作ろう～	12
Googleフォームを使ってみよう！	8

2. 1. 14. 002 自治会等経費（生活コミュニティ課）

17,001,021円

自治会

(1) 自治会連合会加盟自治会

(令和5年4月1日現在)

ブロック	自治会数	加入世帯数	ブロック	自治会数	加入世帯数
第1ブロック	11	1,392	第12ブロック	8	340
第2ブロック	5	705	第13ブロック	2	642
第3ブロック	4	676	第14ブロック	1	1,052
第4ブロック	11	1,536	第15ブロック	8	1,579
第5ブロック	4	689	第16ブロック	2	620
第6ブロック	3	425	第17ブロック	2	579
第7ブロック	3	451	第18ブロック	2	465
第8ブロック	5	343	第19ブロック	3	1,545
第9ブロック	6	788	第20ブロック	2	646
第10ブロック	7	1,001	第21ブロック	1	291
第11ブロック	5	1,242	合 計	95	17,007

(2) 自治会連合会未加盟自治会

自治会数	加入世帯数
3	353

(3) 功労者

永年自治会功労者感謝状贈呈者数	26
前年度自治会長等記念品贈呈者数	106

(4) 自治会集会施設整備費補助金

自治会名	内 容
八 清 親 和 会	八清親和会集会所電気設備更新工事
中 神 親 和 自 治 会	中神親和自治会集会施設のエアコン設置工事（買換）
宮 沢 町 自 治 会	宮沢町自治会集会所（宮沢公会堂）改修工事
坂 上 自 治 会	坂上自治会館の改修工事（修繕）（冷暖房機器交換工事）
中神自治会館運営委員会	中神自治会館補修工事

2. 1. 14. 003 コミュニティ推進事業費（生活コミュニティ課）

4,898,574円

コミュニティ推進補助金

名 称	対 象	支出額
コミュニティ協議会補助金	あきしま・街づくり市民会議・なかがみ	517,515
	市立武蔵野会館運営協議会	398,129
	コミュニティ協議会 まちづくり昭島北	500,000
公共施設地域管理補助金	武蔵野会館運営管理	3,482,930
合 計		4,898,574

2. 1. 14. 004 安全・安心まちづくり推進事業費（防災安全課）**8,764,370円**

1 青色回転灯装備広報車

(1) 広報車運行委託

台数	地 域	時 間	運行日数
1	市内小・中学校、保育園、公園等の施設の周辺	午後1時から午後6時までの間の4時間（年末年始等を除く。）	345

(2) 広報車貸出運行

台数	登録団体数	貸出件数	貸出日数
1	8	179	179

2 街頭防犯カメラ

設 置 場 所	設置台数
昭島駅南口ほか9箇所	25

2. 1. 15. 001 市民交流センター管理運営費（生活コミュニティ課）**5,597,432円**

市民交流センター利用状況

施 設		件 数		人 数
			うち減免件数	
大 会 議 室		31	7	1,811
会議室（梅竹・松の間）		64	23	1,972
講 習 室	全 室	21	9	739
	半 室	16		172
和 室	全 室	9	2	455
	半 室	7		52
合 計		148	41	5,201

注 6月30日に閉館

2. 1. 15. 002 市民総合交流拠点施設整備事業費（市民総合交流拠点施設建設担当）**523,573,664円**

1 委託業務

件 名	委 託 内 容
実施設計委託	市民総合交流拠点施設の実施設計図書作成等
旧昭島市民交流センター解体工事監理委託	設計図書に基づく施工監理
市民総合交流拠点施設建設工事監理委託	設計図書に基づく施工監理
市民総合交流拠点施設居場所づくりプロジェクト事業委託	市民総合交流拠点施設を中心とした市民の居場所づくりの実施

2 市民ワークショップ

開催月日	開催場所	内 容	参加者数
2月23日	アキシマエンス 国際交流文化棟	「居場所を発見する」をテーマとして、A Iを活用したカフェデザイン及び一箱本棚づくりの実施	12
3月10日	アキシマエンス 国際交流文化棟	「やりたいことの発見」をテーマとして、自分のやりたいことを考えてSNSで発信する体験の実施	19

3 市民アンケート

調査期間	内 容	回答数
1月26日～2月29日	居場所や居場所づくりに関する意識について	203

4 ホームページ

公開日	内 容
3月29日	市民総合交流拠点施設及び市民総合交流拠点施設居場所づくりプロジェクト事業について

5 請負工事

件 名	工 事 内 容
旧昭島市民交流センター解体工事に伴う防災行政無線子局移設工事	防災行政無線子局の移設
旧昭島市民交流センター解体工事	旧昭島市民交流センターの解体
市民総合交流拠点施設建設工事（建築工事）	建築、昇降機設備及び外構の工事
市民総合交流拠点施設建設工事（電気設備工事）	受変電設備、発電設備、幹線動力設備、電灯コンセント設備、弱電設備及び配線配管の設置
市民総合交流拠点施設建設工事（機械設備工事）	空気調和設備、換気設備、給水設備、排水設備、給湯設備、ガス設備及び雨水利用設備の設置

6 第二駐車場用地取得 1件 818.32㎡

2. 1. 16. 001 松原町コミュニティセンター管理運営費（生活コミュニティ課）

19,460,735円

松原町コミュニティセンター利用状況

施 設		件 数	うち減免件数	人 数
多 目 的 室	一般利用	49	1	412
	葬儀利用	63		1,536
集 会 室	単独利用	124	16	1,162
	学習室併用	129	28	1,976
休 養 室（和 室）		59	16	492
調 理 実 習 室		38	15	325
合 計		462	76	5,903

2. 1. 17. 001 男女共同参画事業費（女性活躍支援担当）

6,900,030円

1 男女共同参画推進委員会（委員8人）

開催月日	内 容
7月21日	・男女共同参画プラン令和4年度進捗状況調査結果について ・男女共同参画プランの評価（その1）について
8月9日	男女共同参画プランの評価（その2）について
10月6日	男女共同参画プランの総合的な評価及び提言のまとめについて

2 男女共同参画セミナー

開催月日	開 催 場 所	参加者数	内 容
4月13日	アキシマエンシス 会 議 室 3 0 1	10	「ヨガ教室」
6月24日	アキシマエンシス 会 議 室 3 0 1	8	「家事・育児シェアリング講座」
8月24日	アキシマエンシス 会 議 室 3 0 1	21	「包括的性教育 ～保護者向け いのちの話～」
11月18日	アキシマエンシス 会 議 室 3 0 2	10	「女性に対する犯罪被害防止講習会」
1月24日	アキシマエンシス 会 議 室 2 0 2	19	「女性と企業のトークカフェin昭島～ イマドキ企業は女性の味方！～」
2月4日	アキシマエンシス 会 議 室 2 0 1	14	「メディア・リテラシー」

3 男女共同参画情報誌『Hi, あきしま』作成

発行 No.	規格	ページ数	発行部数	内 容
第56号	A4判	8	7,000	家事・育児シェアリングセミナー報告！
第57号	A4判	8	7,000	あきしまにお住まいのウクライナの方にお話を伺いました

4 相談事業

区 分	相談日	延べ相談人数
悩みごと相談	月～金曜日	480
女性のためのカウンセリング	水曜日	79
男性のためのカウンセリング	第3・4水曜日	4

5 男女共同参画センター交流スペースの利用状況

利用日	団体利用件数	延べ利用人数
月～金曜日	78	605

2. 2. 1. 001 職員人件費（職員課） 300,685,781円

2. 2. 1. 002 固定資産評価審査委員会経費（法務担当） 40,636円

固定資産評価審査委員会（委員3人）

開催月日	内 容
10月13日	<ul style="list-style-type: none"> ・固定資産課税台帳の縦覧・閲覧状況の報告 ・第74回東京都市固定資産評価審査委員会審査事務協議会定期協議会

2. 2. 1. 003 税務事務経費（課税課）

2,042,338円

1 税務相談

相 談 日	相談員	内 容	件数
毎月第2金曜日	税 理 士	相続税・贈与税等について	57

2 基地関係税務協議会

開催月日	内 容	参加者数	開催月日	内 容	参加者数
4月21日	定期総会	2	8月30日	基地視察	4
7月31日	担当係長会議	1	11月28日	基地関係税務協議会	2
8月21日	実行運動	2	3月18日	担当係長会議	1

3 市たばこ税

区 分	課税標準（本）	調 定 額
一 般 品	126,439,898	828,434,216

4 交付金

（1） 利子割交付金

交 付 月	8月	12月	3月	合 計
調 定 額	10,940,000	11,290,000	8,829,000	31,059,000

（2） 配当割交付金

交 付 月	8月	12月	3月	合 計
調 定 額	40,318,000	9,231,000	115,707,000	165,256,000

（3） 株式等譲渡所得割交付金

交 付 月	3月
調 定 額	177,549,000

（4） 法人事業税交付金

交 付 月	8月	12月	3月	合 計
調 定 額	299,613,000	75,660,000	164,314,000	539,587,000

（5） 地方消費税交付金

交 付 月	6月	9月	12月	3月	合 計
調 定 額	734,950,000	812,888,000	464,849,000	749,625,000	2,762,312,000

(6) ゴルフ場利用税交付金

交 付 月	8月	12月	合 計
利用期間	2月～6月	7月～10月	
利用人数	19,140	16,913	36,053
調 定 額	11,025,630	9,463,545	20,489,175

(7) 旧法による自動車取得税交付金

交 付 月	8月	12月	3月	合 計
調 定 額		800,239	534,177	1,334,416

(8) 環境性能割交付金

交 付 月	8月	12月	3月	合 計
調 定 額	12,469,254	15,493,000	21,966,000	49,928,254

(9) 国有提供施設等所在市町村助成交付金

交 付 月	面積 (㎡)	資産価格	調 定 額
12月	20,628	1,784,525,767	15,914,000

5 手数料

税務証明書等交付及び閲覧手数料

種 別			件 数	収 入 金 額
証 明 関 係	本 庁	納 税	2,974 (611)	594,800
		課 税	3,967 (2,896)	793,400
		非 課 税	3,779 (1,978)	755,800
		所 在	9 (2)	1,800
		土 地 評 価	2,657 (219)	531,400
		家 屋 評 価	2,030 (167)	406,000
		公 課	1,453 (5)	290,600
		滅 失	37 (5)	7,400
		住宅用家屋	511	664,300
		所 有	164	32,800
		土 地 記 載	21	4,200
		家 屋 記 載	17	3,400
		その他証明	7	1,400
		計	17,626 (5,883)	4,087,300
		電話予約による 時 間 外 交 付	納 税	16 (9)
	課 税		90 (61)	18,000
	非 課 税		50 (14)	10,000
	土 地 評 価		8	1,600
	家 屋 評 価			
	公 課			
	計		164 (84)	32,800
	出 張 所 等	課 税	1,863 (1,237)	372,600
		非 課 税	2,536 (585)	507,200
		計	4,399 (1,822)	879,800
	コンビニエンスストア交付		2,854	570,800
	小 計		25,043 (7,789)	5,570,700
閲 覧 関 係	土 地 台 帳		5	1,000
	家 屋 台 帳		3	600
	公 函			
	公 函 写		141 (13)	42,300
	名 寄 帳		1,208 (105)	241,600
	課 税 台 帳			
	小 計		1,357 (118)	285,500
公用調査・回答分			(887)	
合 計			26,400 (8,794)	5,856,200

注 () は、外数で無料件数

2. 2. 2. 001 市民税賦課事務経費（課税課）

65,695,548円

市民税賦課事務

（１）個人市民税

ア 調定額等

区 分	調 定 額			納税義務者数		
	均等割	所得割	合 計	均 等 割 の み	所得割（均等 割を含む。）	合 計
普 通 徴 収	47,589,815	1,594,283,627	1,641,873,442	1,207	13,771	14,978
特 別 徴 収	136,678,113	5,751,968,666	5,888,646,779	1,608	44,829	46,437
給与所得分	111,271,613	5,468,745,566	5,580,017,179	799	40,103	40,902
公的年金等	25,406,500	283,223,100	308,629,600	809	4,726	5,535
退 職 分 離		56,765,900	56,765,900		300	300
合 計	184,267,928	7,403,018,193	7,587,286,121	2,815	58,900	61,715

イ 所得区分等

（課税状況等の調）

区 分		総所得金額（千円）	納税義務者数	1人当たり平均所得
給 与 所 得		173, 292, 643	47, 234	3, 668, 812
営 業 所 得		7, 623, 869	2, 109	3, 614, 921
農 業 所 得		2, 259	1	2, 259, 000
その他の所得		18, 913, 522	8, 361	2, 262, 112
小 計		199, 832, 293	57, 705	3, 462, 998
分離譲 渡所得	短 期	87, 115	657	11, 233, 760
	長 期	5, 150, 664		
	その他	2, 142, 801		
合 計		207, 212, 873	58, 362	3, 550, 476

注 所得区分等は、令和5年度市町村税課税状況等の調の数値であり、調定額等の数値とは一致しない。

（２）法人市民税

ア 調定額等

区 分	均等割額	法人税割額	合 計
調 定 額	334,821,400	2,963,779,100	3,298,600,500
調 定 件 数	3,655	2,158	3,838

注 調定件数は、予定・中間・確定・修正申告の合計件数のため、イの表の納税義務者数とは一致しない。合計欄調定件数は、延べ申告件数

イ 資本金額別・従業員数別調定額等

資本金額	従業員数	均等割 額税率 (年額 万円)	号	調 定 額				納税 義務 者数 (社)
				均等割額	法人税割額	合 計	構成 比 (%)	
1千万円以下	50人以下	5	1	93,793,100	60,368,000	154,161,100	4.7	2,182
	50人超	12	2	1,940,000	2,933,200	4,873,200	0.1	16
1千万円超 1億円以下	50人以下	13	3	47,230,000	54,608,100	101,838,100	3.1	376
	50人超	15	4	5,085,000	20,148,800	25,233,800	0.8	34
1億円超 10億円以下	50人以下	16	5	18,816,500	84,437,300	103,253,800	3.1	122
	50人超	40	6	11,800,000	147,265,500	159,065,500	4.8	29
10億円超	50人以下	41	7	64,246,800	1,834,822,200	1,899,069,000	57.6	156
10億円超 50億円以下	50人超	175	8	10,910,000	28,458,500	39,368,500	1.2	6
50億円超	50人超	300	9	81,000,000	730,737,500	811,737,500	24.6	27
合 計				334,821,400	2,963,779,100	3,298,600,500	100.0	2,948

2. 2. 2. 002 土地家屋資産税賦課事務経費（課税課）

24,021,417円

1 固定資産税、国有資産等所在市町村交付金及び都市計画税

(1) 固定資産税

区 分	調 定 額	納税義務者数
土 地	4,123,275,300	36,436
家 屋	3,491,984,300	
償 却 資 産	1,168,744,500	
合 計	8,784,004,100	

(2) 国有資産等所在市町村交付金

区 分	調 定 額	件 数
交 付 金	276,054,800	7

(3) 都市計画税

区 分	調 定 額	納税義務者数
土 地	974,594,800	35,029
家 屋	644,572,900	
合 計	1,619,167,700	

2 土地の評価

区分 地目	地積 (㎡)	決定価格 (千円)	筆数	1㎡当たり平均価格
田	58,937	571,544	132	9,698
畑	508,368	10,187,839	1,011	20,040
宅地	7,723,022	806,436,573	41,623	104,420
池沼	725	48	1	66
山林	158,704	1,920,009	95	12,098
原野	1,131	74	6	65
雑種地	766,623	33,983,883	1,156	44,329
合計	9,217,510	853,099,970	44,024	92,552

3 家屋の評価

(1) 木造家屋

区分 種類	棟数	床面積 (㎡)	決定価格 (千円)	1㎡当たり平均価格
専用住宅	18,637	1,806,724	61,265,452	33,910
共同住宅 寄宿舎	900	180,318	6,000,703	33,278
併用住宅	720	85,602	1,653,893	19,321
農業・養蚕 漁業者住宅	24	3,364	26,306	7,820
旅館・料亭 ホテル	1	248	2,639	10,641
事務所 銀行・店舗	223	21,823	698,465	32,006
劇場・映画館 病院	13	2,248	78,305	34,833
公衆浴場	3	1,161	10,669	9,189
工場・倉庫	142	10,115	68,212	6,744
土蔵	61	2,676	9,833	3,675
附属家	435	11,548	82,633	7,156
合計	21,159	2,125,827	69,897,110	32,880

(2) 非木造家屋

区分 種類	棟数	床面積 (㎡)	決定価格 (千円)	1㎡当たり平均価格
事務所・店舗 百貨店・銀行	698	651,840	50,052,357	76,786
住宅・アパート	3,848	1,808,852	97,150,595	53,708
病院・ホテル	49	134,039	12,930,630	96,469
工場・倉庫・市場	1,292	892,057	28,725,980	32,202
その他	19	17,304	887,331	51,279
合計	5,906	3,504,092	189,746,893	54,150

4 土地・家屋異動件数（令和5年1月1日～令和5年12月31日）

権 利 関 係			表 示 関 係		
種 類	土 地	家 屋	種 類	土 地	家 屋
売 買	1,529	453	分 筆	360	
買 収			合 筆	98	
売 払 い	2		地 目 変 更	202	
相 続	1,372	690	地 積 変 更	99	
贈 与	60	34	地 図 訂 正	15	
錯 誤		17	表 示	7	496
上 記 以 外 の 権 利 移 転	308	18	構造床面積変更		14
			滅 失		264
そ の 他	813	791	そ の 他	4	18
合 計	4,084	2,003	合 計	785	792

5 固定資産課税台帳閲覧・縦覧状況

区 分	閲覧・縦覧者数	閲覧件数	縦覧件数
土 地	272	2,621	1
家 屋	197	853	1
償却資産	1	1	
合 計	470	3,475	2

2. 2. 2. 003 償却資産税賦課事務経費（課税課）

2,034,431円

償却資産

種 類 \ 区 分	決定価格（千円）	納税義務者数
構 築 物	23,378,657	1,307
機 械 及 び 装 置	19,823,175	
船 舶	3,271	
航 空 機		
車 両 及 び 運 搬 具	968,347	
工 具 、 器 具 及 び 備 品	25,380,151	
小 計	69,553,601	
総務大臣配分（地方税法第389条）	13,955,131	
合 計	83,508,732	

2. 2. 2. 004 軽自動車税賦課事務経費（課税課）

5,108,823円

1 軽自動車税（環境性能割）

調 定 額	件 数
10,928,100	461

2 軽自動車税 (種別割)

種 別		税率 (年額)	台 数	調 定 額
原 付 第 一 種		2,000	2,345	4,690,000
原 付 第 二 種 乙		2,000	324	648,000
原 付 第 二 種 甲		2,400	1,562	3,748,800
ミ ニ カ 一		3,700	117	432,900
特 殊 作 業 用		5,900	75	442,500
農 耕 作 業 用		2,000	98	196,000
軽 二 輪		3,600	1,479	5,324,400
小 型 自 動 二 輪		6,000	1,613	9,678,000
軽 三 輪	旧 税 率	3,100		
	標 準 税 率	3,900		
	重 課	4,600		
	軽課 (概ね75%)	1,000		
	軽課 (概ね50%)	2,000		
	軽課 (概ね25%)	3,000		
(自家用) 軽四輪乗用	旧 税 率	7,200	2,807	20,210,400
	標 準 税 率	10,800	5,208	56,246,400
	重 課	12,900	2,423	31,256,700
	軽課 (概ね75%)	2,700	35	94,500
(自家用) 軽四輪貨物	旧 税 率	4,000	536	2,144,000
	標 準 税 率	5,000	1,354	6,770,000
	重 課	6,000	793	4,758,000
	軽課 (概ね75%)	1,300		
(営業用) 軽四輪乗用	旧 税 率	5,500	1	5,500
	標 準 税 率	6,900	2	13,800
	重 課	8,200	2	16,400
	軽課 (概ね75%)	1,800		
	軽課 (概ね50%)	3,500		
	軽課 (概ね25%)	5,200		
(営業用) 軽四輪貨物	旧 税 率	3,000	116	348,000
	標 準 税 率	3,800	250	950,000
	重 課	4,500	86	387,000
	軽課 (概ね75%)	1,000		
合 計			21,226	148,361,300
納 税 義 務 者 数			17,257	

- 注1 旧税率とは、平成27年3月31日以前に新規検査を受けた三輪以上の軽自動車に適用される軽自動車税の税率
- 注2 標準税率とは、平成27年4月1日以後に新規検査を受けた三輪以上の軽自動車に適用される軽自動車税の税率
- 注3 重課とは、新規検査を受けてから13年を経過した三輪以上の軽自動車に適用される軽自動車税
- 注4 軽課とは、令和5年4月1日から令和6年3月31日までに新規検査を受けた三輪以上の軽自動車について、令和6年度分の軽自動車税に限り、燃費性能に応じて税率が軽減される軽自動車税
- 注5 軽課（概ね75％）とは、電気軽自動車及び天然ガス軽自動車（平成21年排出ガス規制Nox10％以上又は平成30年排出ガス規制適合）に適用される軽自動車税で、標準税率の概ね75％を軽減した税率
- 注6 軽課（概ね50％）とは、ガソリン車（営業用乗用車）で令和2年度燃費基準達成かつ令和12年度燃費基準90％達成車に適用される軽自動車税で、標準税率の概ね50％を軽減した税率
- 注7 軽課（概ね25％）とは、ガソリン車（営業用乗用車）で令和2年度燃費基準達成かつ令和12年度燃費基準70％達成車に適用される軽自動車税で、標準税率の概ね25％を軽減した税率

3 ご当地ナンバープレート交付状況

種 別	総枚数	本 年 度 交付枚数	交付枚数 累 計
原 付 第 一 種 白 色	600	48	600
原 付 第 二 種 乙 黄 色	50		50
原 付 第 二 種 甲 桃 色	350		350
合 計	1,000	48	1,000

注 原付第二種乙 黄色は令和3年3月に、原付第二種甲 桃色は令和4年2月に、
原付第一種 白色は令和5年7月に交付を終了

2. 2. 2. 005 市税収納事務経費（納税課）

100,616,264円

市税収納事務

(1) 徴収実績調書

区 分 科 目					当 初 予算額 (千円)	補 正 予算額 (千円)	予算現額 (7) (千円)	調 定 額		収 入 額	
								税 額(イ) (円)	件数 (ウ)	税 額(エ) (円)	件数 (オ)
現 年 課 税 分	市 民 税	個 人	普通徴収	1,566,230		1,566,230	1,641,873,442	59,267	1,579,642,608	56,214	
			給与と特徴	5,686,380		5,686,380	5,636,783,079	160,787	5,627,325,451	160,124	
			年金と特徴	317,640		317,640	308,629,600	42	308,724,428	42	
			計	7,570,250		7,570,250	7,587,286,121	220,096	7,515,692,487	216,380	
		法 人		1,620,490	1,710,000	3,330,490	3,298,600,500	3,838	3,296,200,800	3,787	
		計		9,190,740	1,710,000	10,900,740	10,885,886,621	223,934	10,811,893,287	220,167	
		固 定 資 産 税	純固定資産税	8,658,990		8,658,990	8,784,004,100	145,317	8,754,832,144	144,515	
			交 付 金	276,054		276,054	276,054,800	7	276,054,800	7	
			計	8,935,044		8,935,044	9,060,058,900	145,324	9,030,886,944	144,522	
		軽 自 動 車 税	環境性能割	14,470		14,470	10,928,100	461	10,928,100	461	
	種 別 割		143,930		143,930	148,361,300	21,226	146,736,700	20,914		
	計		158,400		158,400	159,289,400	21,687	157,664,800	21,375		
	市 た ば こ 税		796,500		796,500	828,434,216	36	828,434,216	36		
	特別土地保有税										
	普 通 税 計		19,080,684	1,710,000	20,790,684	20,933,669,137	390,981	20,828,879,247	386,100		
	目 的 税	入 湯 税									
		都 市 計 画 税		1,601,730		1,601,730	1,619,167,700	139,977	1,613,119,009	139,264	
		目 的 税 計		1,601,730		1,601,730	1,619,167,700	139,977	1,613,119,009	139,264	
		合 計		20,682,414	1,710,000	22,392,414	22,552,836,837	530,958	22,441,998,256	525,364	
	滞 納 繰 越 分	市 民 税	個 人	普通徴収				164,017,140	7,040	54,539,855	2,431
特別徴収							9,275,639	962	3,583,221	304	
計				59,450		59,450	173,292,779	8,002	58,123,076	2,735	
法 人			1,010		1,010	4,125,099	68	649,500	16		
計			60,460		60,460	177,417,878	8,070	58,772,576	2,751		
固 定 資 産 税		23,056		23,056	47,306,706	1,388	22,558,852	682			
軽 自 動 車 税		環 境 性 能 割		1		1					
		種 別 割		1,199		1,199	3,898,314	694	1,304,147	223	
		計		1,200		1,200	3,898,314	694	1,304,147	223	
		都 市 計 画 税		5,070		5,070	9,668,328	1,339	4,678,040	655	
合 計		89,786		89,786	238,291,226	11,491	87,313,615	4,311			
総 計		20,772,200	1,710,000	22,482,200	22,791,128,063	542,449	22,529,311,871	529,675			
税外収入		市税延滞金		15,000		15,000	11,705,630	3,689	11,705,730	3,690	

令和6年5月末日

還付未済額		純 収 入 額		収 入 歩 合			前年度収入歩合	
税額(カ) (円)	件数 (キ)	税 額(ク) (工)－(カ) (円)	件数(ケ) (オ)－(キ)	予算(%) (工)/(ア)	税額(%) (工)/(イ)	件数(%) (オ)/(ウ)	税 額 (%)	件 数 (%)
255,644	20	1,579,416,964	56,194	100.9	96.2	94.8	96.2	94.9
411,259	45	5,626,914,192	160,079	99.0	99.8	99.6	99.9	99.7
94,828		308,629,600	42	97.2	100.0	100.0	100.0	100.0
731,731	65	7,514,960,756	216,315	99.3	99.1	98.3	99.0	98.4
245,300	5	3,295,955,500	3,782	99.0	99.9	98.7	99.9	99.2
977,031	70	10,810,916,256	220,097	99.2	99.3	98.3	99.2	98.4
413,072	22	8,754,419,072	144,493	101.1	99.7	99.4	99.7	99.5
		276,054,800	7	100.0	100.0	100.0	100.0	100.0
413,072	22	9,030,473,872	144,500	101.0	99.7	99.4	99.7	99.5
		10,928,100	461	75.5	100.0	100.0	100.0	100.0
65,100	11	146,671,600	20,903	102.0	98.9	98.5	98.8	98.5
65,100	11	157,599,700	21,364	99.5	99.0	98.6	98.9	98.6
		828,434,216	36	104.0	100.0	100.0	100.0	100.0
1,455,203	103	20,827,424,044	385,997	100.2	99.5	98.8	99.5	98.8
87,828	22	1,613,031,181	139,242	100.7	99.6	99.5	99.7	99.5
87,828	22	1,613,031,181	139,242	100.7	99.6	99.5	99.7	99.5
1,543,031	125	22,440,455,225	525,239	100.2	99.5	98.9	99.5	99.0
2,593	3	54,537,262	2,428		33.3	34.5	28.3	29.3
		3,583,221	304		38.6	31.6	40.5	31.1
2,593	3	58,120,483	2,732	97.8	33.5	34.2	29.1	29.6
		649,500	16	64.3	15.7	23.5	25.5	34.2
2,593	3	58,769,983	2,748	97.2	33.1	34.1	29.0	29.6
58,777	2	22,500,075	680	97.8	47.7	49.1	50.8	51.9
2,000	1	1,302,147	222	108.8	33.5	32.1	34.6	34.6
2,000	1	1,302,147	222	108.7	33.5	32.1	34.6	34.6
4,223	1	4,673,817	654	92.3	48.4	48.9	51.9	52.6
67,593	7	87,246,022	4,304	97.2	36.6	37.5	34.2	35.6
1,610,624	132	22,527,701,247	529,543	100.2	98.9	97.6	98.7	97.5
100	1	11,705,630	3,689	78.0	100.0	100.0	100.2	100.1

(2) 督促状発送件数及び税額

税目 期別		市・都民税		法人市民税
		普通徴収	特別徴収	
第1期	件数	2,569		
	税額	77,456,300		
第2期	件数	2,765		
	税額	87,119,100		
第3期	件数	2,902		
	税額	99,476,300		
第4期	件数	3,054		
	税額	114,579,800		
全 期 随時期	件数	98	2,890	174
	税額	7,391,400	71,396,400	11,054,240
合計	件数	11,388	2,890	174
	税額	386,022,900	71,396,400	11,054,240

税目 期別		固定資産税 都市計画税	軽自動車税
第1期	件数	2,419	
	税額	89,431,000	
第2期	件数	2,760	
	税額	96,751,200	
第3期	件数	2,373	
	税額	77,154,600	
第4期	件数	2,416	
	税額	84,937,300	
全 期 随時期	件数		2,096
	税額		13,197,700
合計	件数	9,968	2,096
	税額	348,274,100	13,197,700

税目 期別		国民健康保険税	税目 期別		国民健康保険税
第1期	件数	2,754	第5期	件数	2,249
	税額	43,348,800		税額	35,230,400
第2期	件数	2,421	第6期	件数	2,209
	税額	36,482,700		税額	34,768,100
第3期	件数	2,482	第7期	件数	2,160
	税額	37,870,800		税額	35,448,000
第4期	件数	2,258	第8期	件数	2,094
	税額	35,136,300		税額	37,315,300
			合計	件数	18,627
				税額	295,600,400

(3) 納税催告に関する文書発送件数

区 分	文書名	発送年月	件 数
現年課税分（全税目）	催告書等	令和5年10月	2,522
		令和6年2月	1,941
		令和6年4月	1,847
		合 計	6,310
滞納繰越分（全税目）	催告書等	令和5年6月	1,589
		令和5年11月	921
		合 計	2,510

(4) 滞納処分

差押物件名	差 押		解 除		換 価	
	金 額	件数	金 額	件数	代 金	件数
不 動 産	5,175,830	8	12,013,081	10		
動 産			10,000	1		
債権（預貯金等）	117,941,505	616	71,000,418	634	61,451,652	756
合 計	123,117,335	624	83,023,499	645	61,451,652	756

注 不動産差押には、自動車（登録差押）を含む。

(5) 交付要求

交付要求先	交付要求		配 当		取下 件数	解 除	
	金 額	件数	金 額	件数		金 額	件数
東京地方裁判所 立川支部ほか (含・破産管財人)	21,994,751	52	960,847	9		6,036,100	12

(6) 休日窓口等の開設状況

区 分	内 訳			収納金額
休 日 窓 口	来 庁 者 数		372	6,967,900
	内 訳	徴 収 人 数	143	
		納税相談者数	229	
休 日 夜 間 催 告	訪 問 件 数		254	
	内 訳	徴 収 人 数		
		納付約束人数	95	
		不在者等人数	169	
	電 話 催 告 件 数		4,503	

(7) eLTAX電子納税システム（地方税共通納税システム）導入状況

区 分	利用件数
個人市民税 特別徴収	20,600
法 人 市 民 税	962
軽 自 動 車 税	5,977
固定資産税・都市計画税	25,565
償 却 資 産 税	2,235

2. 3. 1. 001 職員人件費（職員課） 216,200,150円

2. 3. 1. 002 戸籍事務経費（市民課） 29,406,684円

戸籍事務

（1）本籍数・本籍人口（令和6年3月31日現在）

本 籍 数	38,532
本籍人口	91,901

（2）全部事項証明書等交付通数

全部事項証明書等	個人事項証明書等	一部事項証明書等	受理証明書等	合 計
24,431 (6,062)	2,106 (480)		830 (51)	27,367 (6,593)

注（ ）は、内数で無料通数

（3）広域交付戸籍証明等交付通数

全部事項証明書等	電子証明書等	届出等内容証明書等
688 (150)		

注（ ）は、内数で無料通数

(4) 戸籍届出受理件数

種 別	本籍人	非本籍人	合 計
出生	567	338	905
国籍留保	8	1	9
認知	19	3	22
養子縁組	76	9	85
養子離縁	20	1	21
戸籍法第73条の2・第69条の2（注1）	3		3
婚姻	815	133	948
離婚	216	34	250
戸籍法第77条の2・第75条の2（注2）	102	8	110
親権・後見・後見保佐	7	1	8
死亡	1,039	603	1,642
失踪		3	3
復氏		1	1
姻族関係終了			
相続人廃除			
入籍	148	17	165
分籍	23		23
国籍取得	3		3
帰化	5		5
国籍喪失	2		2
国籍選択	6	1	7
外国国籍喪失			
氏の変更	12	2	14
名の変更	4	2	6
転籍	466	3	469
就籍			
市長職権	39		39
戸籍法第24条第2項（注3）	1		1
戸籍法第113条・第114条（注4）	1		1
戸籍法第116条（注5）			
続柄の記載更正（嘱託）	1		1
続柄の記載更正（申出）	2		2
追完		3	3
その他	1		1
不受理申出	29	8	37
合 計	3,615	1,171	4,786

注1 離縁及び縁組取消しに際し、縁組中の氏を引き続き称する届

注2 離婚及び婚姻取消しに際し、婚姻中の氏を引き続き称する届

注3 管轄法務局の長の許可を得て行う戸籍訂正

注4 家庭裁判所の許可を得て行う戸籍訂正申請

注5 確定判決による戸籍訂正申請

(5) 戸籍編製・消除件数

新戸籍編製	戸籍全部消除	合 計
713	679	1,392

(6) 戸籍法違反件数（法定届出期間経過） 11件

(7) 死体（胎）埋火葬許可件数

死体埋葬	死体火葬	死胎埋葬	死胎火葬	合 計
	1,382		7	1,389

(8) 既決犯罪人通知等処理件数

身上照会	既決犯罪人通知処理	合 計
1,729	83	1,812

(9) 人口動態調査件数

区 分	性 別		合 計	件 数
	男	女		
出 生	361	341	702	702
死 亡	724	647	1, 371	1, 371
婚 姻	434	434	868	434
離 婚	165	165	330	165
死 産	2	3	6	6
	不詳 1			
合 計	1, 686	1, 590	3, 277	2, 678
	不詳 1			

(10) 相続税法第58条による報告（死亡又は失踪届の所轄税務署への報告） 1,259件

(11) 身分証明書交付通数 941通

(12) オリジナル婚姻届・出生届等配布数

内 容	数 量
オリジナル婚姻届用紙	286
オリジナル出生届用紙	46
オリジナル婚姻届・出生届用ファイル	29
オリジナル婚姻届・出生届プレゼント用紙	138

2. 3. 1. 003 住民基本台帳事務経費（市民課）

13,045,373円

1 住民基本台帳事務

（1）住民基本台帳人口及び世帯数（令和6年3月31日現在）

男	女	合計	世帯数
56,948	57,630	114,578	57,148

（2）異動処理件数

種 別	転 入	転 居	転 出	世帯変更	合 計
本 庁	4,199	1,408	3,101	2,127	10,835
東部出張所	565	310	437	29	1,341
合 計	4,764	1,718	3,538	2,156	12,176

（3）職権処理件数

種 別	記 載		消 除		修 正	合 計
	出生	その他	死亡	その他		
本 庁	696	71	1,314	109	1,612	3,802
東部出張所					13	13
合 計	696	71	1,314	109	1,625	3,815

（4）住民票改製、消除件数及び戸籍附票作成件数

住民票改製	住民票消除	戸籍附票作成
827	5,459	4,725

（5）通知書受理件数

転 入	出 生	死 亡	記載事項	合 計
3,744	25	133	190	4,092

（6）戸籍照合通知受理件数 8件

(7) 住民票等交付通数

ア 交付等通数

種 別	全 部 写 し	広域交付 全部写し	一 部 写 し	広域交付 一部写し	除 票	記載事 項証明	附 票
本 庁	17,287 (4,654)	19 (3)	13,650 (620)	28	4,510 (1,316)	1,023 (128)	4,262 (2,510)
東 部 出 張 所	3,346 (465)	1	2,800 (55)	1	264 (46)	247 (35)	86 (2)
保 健 福 祉 セ ン タ ー	1,719 (371)		1,283 (35)		138 (40)	158 (5)	46 (1)
武 蔵 野 会 館	885 (111)		800 (8)		129 (11)	52 (3)	36 (1)
緑 会 館	251 (43)		248 (7)		26 (2)	24	7
環境コミュニ ケーション セ ン タ ー	142 (22)		186		17 (3)	13 (2)	9
コ ン ビ ニ エンスストア	15,540						
合 計	39,170 (5,666)	20 (3)	18,967 (725)	29	5,084 (1,418)	1,517 (173)	4,446 (2,514)

種 別	閲 覧	不在住 不在籍	合 計
本 庁	3,334 (2,614)	60 (3)	44,173 (11,848)
東 部 出 張 所		3 (2)	6,748 (605)
保 健 福 祉 セ ン タ ー			3,344 (452)
武 蔵 野 会 館			1,902 (134)
緑 会 館			556 (52)
環境コミュニ ケーション セ ン タ ー			367 (27)
コ ン ビ ニ エンスストア			15,540
合 計	3,334 (2,614)	63 (5)	72,630 (13,118)

注1 () は、内数で無料通数

注2 閲覧は、本庁のみ取り扱う。

注3 不在住及び不在籍は、本庁、東部出張所及び保健福祉センターで取り扱う。

注4 広域交付は、本庁及び東部出張所で取り扱う。

注5 コンビニエンスストアで交付した住民票の写しは、全部写しとする。

イ アのうち電話予約による住民票等の時間外交付通数

全部写し	一部写し	記載事項証明	合 計
195(25)	229(1)	6	430(26)

注 () は、内数で無料通数

ウ アのうち郵送による住民票等の交付通数 11,443通 (うち無料通数 5,554通)

(8) 住民基本台帳法違反件数

転入、転出、転居及び世帯変更届の規定による届出をしない者 39件

2 公的個人認証サービス受付事務

電子証明書発行件数	収納取扱金額
965(502)	92,600

注1 () は、内数で無料件数

注2 本庁及び東部出張所で取り扱う。

3 国民健康保険受付事務取扱件数

資格取得	資格喪失	高額療養費	療養費	住所変更等	その他	合 計
186	186				136	508

注 東部出張所のみ取り扱う。

4 国民年金受付事務取扱件数

資格取得	資格喪失	住所変更	種別変更	その他	合 計
140	14			72	226

注 東部出張所のみ取り扱う。

5 自動車臨時運行許可件数

車 種 別		合 計
四 輪	二 輪	
484	25	509

6 各種手数料収納状況

種 別	戸籍関係証明書等 交 付 手 数 料		住民票写し等交付 及び閲覧手数料		印鑑登録証明書等 交 付 手 数 料	
	通 数	収入額	通 数	収入額	通 数	収入額
本 庁	16,831	9,173,800	32,337	6,467,400	13,838	2,767,600
東 部 出 張 所	2,230	1,144,500	6,143	1,228,600	3,914	782,800
保健福祉センター	1,110	535,800	2,892	578,400	1,730	346,000
武 蔵 野 会 館	744	355,500	1,768	353,600	1,182	236,400
緑 会 館	240	115,500	504	100,800	404	80,800
環境コミュニケーションセンター	161	76,650	340	68,000	271	54,200
コンビニエンス ス ト ア			15,540	3,108,000	8,388	1,677,600
合 計	21,316	11,401,750	59,524	11,904,800	29,727	5,945,400

種 別	その他証明手数料		合 計	
	通 数	収入額	通 数	収入額
本 庁	1,276	535,150	64,282	18,943,950
東 部 出 張 所	97	19,400	12,384	3,175,300
保健福祉センター	67	13,400	5,799	1,473,600
武 蔵 野 会 館	40	8,000	3,734	953,500
緑 会 館	16	3,200	1,164	300,300
環境コミュニケーションセンター	4	800	776	199,650
コンビニエンス ス ト ア			23,928	4,785,600
合 計	1,500	579,950	112,067	29,831,900

7 市税等収納状況

区 分	市 税	国民健康 保 険 税	介護保険料	その他	合 計
通 数	4,663	2,723	1,899	2,732	12,017
取扱金額	121,161,046	38,341,900	16,200,920	32,925,630	208,629,496

注 東部出張所のみ取り扱う。

2. 3. 1. 004 印鑑登録事務経費（市民課）**1,483,965円**

印鑑登録事務

(1) 印鑑登録・消除件数

種 別	登 録	消 除	合 計
本 庁	3,196	3,441	6,637
東部出張所	601	336	937
合 計	3,797	3,777	7,574

(2) 印鑑登録人数（令和6年3月31日現在） 67,652人

(3) 印鑑登録証明書交付通数

ア 交付通数

本 庁	13,114 (61)
東 部 出 張 所	3,746 (1)
保健福祉センター	1,731 (1)
武蔵野会館	1,184 (2)
緑 会 館	405 (1)
環境コミュニケーションセンター	271
コンビニエンスストア	8,388
合 計	28,839 (66)

注 () は、内数で無料通数

イ うち電話予約による印鑑登録証明書の時間外交付通数 166通

(4) 印鑑登録証再発行枚数

本 庁	1,063 (278)
東 部 出 張 所	185 (16)
合 計	1,248 (294)

注 () は、内数で無料枚数

2. 3. 1. 005 出張所等管理経費（市民課）**8,098,268円****2. 3. 1. 006 住民基本台帳等人口調査経費（市民課）****262,000円**

住民基本台帳等人口調査

種 類	調 査 事 項	基準日
町丁別、年齢別調査	・町丁別の世帯数及び男女別人口 ・年齢各歳別の男女別人口	毎年1月1日

2. 3. 1. 007 個人番号カード事務経費（市民課）**52,845,913円**

個人番号カード発行件数 15,437件

2. 4. 1. 001 選挙管理委員会運営費（選挙管理委員会事務局）**6,588,781円**

選挙管理委員会事務

（1）選挙管理委員会（委員4人）

開催回数	内 容
15	議案審議40件 報告事項14件 協議事項2件

（2）外部団体連絡

団 体 名	種 別	開催回数
全 国 市 区 選 挙 管 理 委 員 会 連 合 会	定 期 総 会	
全国市区選挙管理委員会連合会東京支部	定 期 総 会	1
	委員・局長合同研修会	1
東京都市選挙管理委員会連合会	総 会	1
	委 員 長 会	3
	局 長 会	5
	次 長 ・ 係 長 会	5
	研 修 会	3
東京都市選挙管理委員会連合会第1ブロック	委員長・局長会	2
	次 長 ・ 係 長 会	5
	委員局長研修会	1
	職員研修会	2
東 京 都 選 挙 管 理 委 員 会	事務運営協議会	1
	職員研修会	4
	啓発担当者会議	1

(3) 選挙人名簿

ア 定時登録者数

登録日	男	女	合 計
6月1日	47,097	47,882	94,979
9月1日	47,177	47,961	95,138
12月1日	47,216	47,946	95,162
3月1日	47,162	47,907	95,069

イ 投票区別定時登録者数（令和6年3月1日現在）

投票区	投 票 所	男	女	合 計
第1投票区	東 小 学 校	1,688	1,753	3,441
第2投票区	富 士 見 会 館	1,875	2,388	4,263
第3投票区	市 民 交 流 セ ン タ ー	2,589	2,582	5,171
第4投票区	福 島 会 館	3,395	3,350	6,745
第5投票区	土地区画整理事務所	3,251	3,309	6,560
第6投票区	中 神 小 学 校	2,873	2,967	5,840
第7投票区	シルバー人材センター	1,336	1,324	2,660
第8投票区	環境コミュニケーションセンター	3,204	3,291	6,495
第9投票区	昭 和 町 分 室	2,600	2,581	5,181
第10投票区	大 神 会 館	3,578	3,299	6,877
第11投票区	扨 島 中 学 校	2,950	2,847	5,797
第12投票区	扨島第一学童クラブ	1,800	1,726	3,526
第13投票区	扨 島 第 三 小 学 校	2,923	2,805	5,728
第14投票区	扨 島 会 館	1,710	1,516	3,226
第15投票区	やまのかみ会館	937	1,213	2,150
第16投票区	東中神団地集会所	620	764	1,384
第17投票区	武蔵野学童クラブ	2,431	2,396	4,827
第18投票区	昭 和 会 館	2,803	2,964	5,767
第19投票区	田 中 小 学 校	1,689	1,679	3,368
第20投票区	瑞 雲 中 学 校	2,910	3,153	6,063
合 計		47,162	47,907	95,069

ウ 在外選挙人名簿登録者数

調整日	男	女	合 計
3月1日	47	59	106

エ 裁判員候補者及び検察審査員候補者割当数

裁判員候補者割当数	115
検察審査員候補者割当数	11

2. 4. 1. 002 職員人件費（職員課）

47,943,577円

選挙啓発

(1) 明るい選挙啓発ポスターコンクール

ア 応募状況

区分	学校数	人数	本市入選数
小学校	7	270	最優秀1・優秀1・努力2・入選6・佳作6
中学校	5	135	最優秀1・優秀1・努力2・入選6・佳作6

イ 選挙啓発ポスター展の開催

開催期間	開催場所	内 容
1月30日～2月2日	市役所市民ロビー	明るい選挙啓発ポスター入選作品を展示

(2) 若者への啓発

開催期間	開催場所	内 容
12月3日	青少年フェスティバル会場	・投・開票・立候補体験 ・アンケートの実施（124人）

(3) 就学児のいる家庭への啓発

実施時期	内 容
4月	学童クラブに在籍する児童に選挙啓発用ぬり絵1,260枚を配布

(4) 明るい選挙推進協議会活動

ア 推進委員数（令和6年4月1日現在）

男	女	合 計
2	19	21

イ 各部活動状況

広 報 部	機関誌の発行 会報「白ばら便り」	60部
調 査 部	新有権者へのレター啓発（年4回）	946通
研 修 部	管外研修	1回

(5) 五市共催推進委員研修会（会場：アキシマエンス）

開催月日	参加者数（本市）	内 容
12月13日	16	講演「選挙の話あれこれ」及び施設見学

(6) 外部団体連絡

団 体 名	種 別	開催回数
東京都市明るい選挙推進協議会連合会	定 期 総 会	1
	会 長 会	1
	推 進 大 会	1
	委 員 研 修	1
東京都市明るい選挙推進協議会連合会第1ブロック	会 長 会	1

2. 4. 3. 001 市議会議員選挙経費（選挙管理委員会事務局）

53,437,739円

1 期日

告 示 日	投 票 日	開 票 日
令和5年4月16日	令和5年4月23日	令和5年4月23日

2 主な選挙公営等

投票所入場整理券配布枚数	54,184
ポスター掲示場設置数	151
選挙公報発行部数	57,000
選挙特報「あきしま」発行部数	57,000

3 投票結果

区分	当日有権者数	投票者数	左の内期日前・不在者投票者数						投票率 (%)
			期日前	滞在地	施設	郵便	その他	計	
男	46,176	20,267	6,372	5	133	14		6,524	43.89
女	47,113	22,219	8,363	3	222	10		8,598	47.16
合計	93,289	42,486	14,735	8	355	24		15,122	45.54

4 開票結果

投 票 総 数	有 効 投 票 数	無 効 投 票 数	不 足 票 数
42,486	41,924	562	

5 市ホームページによる選挙速報

実施期日	回数	掲 載 時 刻
令和5年4月23日	4	21時30分・22時00分・22時30分・23時26分（確定）

2. 5. 1. 001 統計事務経費（行政経営担当） **15,462円**

2. 5. 1. 002 学校基本調査経費（行政経営担当） **22,000円**

基幹統計調査

名 称	目 的	対象数	基準日
学 校 基 本 調 査	私立の幼稚園から中学校まで及び専門学校に関する基本的事項を調査し、学校教育行政上の基礎資料を得るため。	14校	5月1日

2. 5. 1. 003 建設工事統計調査経費（行政経営担当） **60,030円**

基幹統計調査

名 称	目 的	対象数	基準日
建 設 工 事 受 注 動 態 統 計 調 査	国土交通省が指定した建設業者の建設工事の受注動向及び公共機関・民間等からの受注工事の詳細を把握することにより、経済・社会施策のための基礎資料の整備を図るため。	2事業所	毎月末日
建 設 工 事 施 工 統 計 調 査	国土交通省が指定した建設業者の1年間に施工した完成工事高、就業者数等を調査し、建設業の実態・活動内容を明らかにすることにより、経済・社会施策のための基礎資料の整備を図るため。	49事業所	7月1日

2. 5. 1. 004 経済センサス調査区管理経費（行政経営担当） **13,000円**

基幹統計調査準備事務

名 称	目 的	調査区数
経 済 セ ン サ ス 調 査 区 管 理	経済センサス基礎調査において設定した調査区を今後の経済センサス調査区として適切に管理し、事業所等を対象とする各種統計調査実施の基礎資料としての利用に供するため。	102 調査区

2. 5. 1. 005 農林業センサス調査区設定経費（行政経営担当） **3,000円**

基幹統計調査準備事務

名 称	目 的	調査区数
農 林 業 セ ン サ ス 調 査 区 設 定	2025年農林業センサスの実施に当たり、調査地域を明確にし、調査の円滑な実施と結果の精度向上を図るため。	23調査区

2. 5. 1. 006 住宅・土地統計調査経費（行政経営担当）

6,425,743円

基幹統計調査

名 称	目 的	調査区数	基準日
住宅・土地統計調査	住宅、土地の保有状況及び世帯の居住状況等の実態を調査し、その現状と推移を全国及び地域別に明らかにすることにより、住生活関連諸施策の基礎資料を得るため。	208調査区	10月1日

2. 6. 1. 001 監査委員・事務局運営費（監査事務局）

2,593,678円

監査等

（1） 例月現金出納検査

検 査 の 対 象			実 施 月 日
令和5年度	一 般 会 計		4月28日
	特 別 会 計	国 民 健 康 保 険	5月30日
		介 護 保 険	6月30日
		後 期 高 齢 者 医 療	7月28日
		中神土地区画整理事業	8月30日
		中神駅北側地域整備事業	9月28日
	水 道 事 業 会 計		10月30日
	下 水 道 事 業 会 計		11月28日
			12月25日
			1月30日
			2月28日
			3月28日

（2） 決算審査

審 査 の 対 象			審査の期間（実施月日）
令和4年度	一 般 会 計		7月4日～8月10日 （7月18日～20日）
	特 別 会 計	国 民 健 康 保 険	
		介 護 保 険	
		後 期 高 齢 者 医 療	
		中神土地区画整理事業	
	水 道 事 業 会 計		5月31日～8月10日 （6月30日）
	下 水 道 事 業 会 計		5月31日～8月10日 （7月20日）

(3) 健全化判断比率審査

審 査 の 対 象		審査の期間 (実施月日)
令和4年度	実 質 赤 字 比 率	7月18日～8月10日 (8月9日)
	連 結 実 質 赤 字 比 率	
	実 質 公 債 費 比 率	
	将 来 負 担 比 率	

(4) 資金不足比率審査

審 査 の 対 象		審査の期間 (実施月日)
令和4年度	資 金 不 足 比 率	7月18日～8月10日 (8月9日)

(5) 定期監査

対 象 部 課	監 査 の 対 象	監査の期間 (実施月日)
企 画 部 秘 書 課 総 務 部 職 員 課 市 民 部 課 税 課 子ども家庭部子ども育成課	4月1日から9月30日 までにおける財務に関 する事務の執行及び経 営に係る事業の管理	9月1日～12月28日 (11月13日)
保 健 福 祉 部 健 康 課 保健福祉部感染症対策担当 環 境 部 ご み 対 策 課 学 校 教 育 部 教 育 総 務 課 学 校 教 育 部 学 務 担 当	4月1日から11月30日 までにおける財務に関 する事務の執行及び経 営に係る事業の管理	11月1日～2月26日 (1月25日)

2. 6. 1. 002 職員人件費 (職員課)

24,847,505円

第 3 款 民 生 費

3. 1. 1. 001 職員人件費（職員課、保険年金課）

300,381,869円

3. 1. 1. 002 社会福祉事務等経費（福祉総務課、生活福祉課）

4,988,467円

1 福祉総合窓口受付状況

区 分	本 庁	東部出張所	保健福祉センター	合 計
障 害 福 祉 課 業 務		1,670	2,192	3,862
子ども子育て支援課 業 務		421	544	965
保 険 年 金 課 業 務		161	660	821
健 康 課 業 務	59	41		100
そ の 他 業 務		104	786	890
合 計	59	2,397	4,182	6,638

2 社会福祉法人の認可・指導監査等

（1）所轄法人数 14法人（令和6年3月31日現在）

（2）認可等の状況

設 立 認 可	定款変更認可	定款変更受理	基 本 財 産 処 分 承 認
	5		1
基 本 財 産 担保提供承認	社会福祉充実 計 画 承 認	社会福祉充実 計画変更承認	社会福祉充実 計画終了承認

（3）指導監査の状況

区 分	法人数	件数	文書指摘あり	文書指摘なし
一 般 監 査	4	4	2	2
特 別 監 査				
合 計	4	4	2	2

3 障害福祉サービス事業所等の指導検査等

（1）対象事業所数（令和6年3月31日現在）

区 分	法 人 数	事業所数
障 害 者 福 祉 サ ー ビ ス	4	12
障 害 児 福 祉 サ ー ビ ス	12	18
特定相談支援・障害児相談支援	9	10

（2）指導検査の状況

ア 障害者福祉サービス

対象サービス	検査法人数	実地指導件数	文書指摘あり	文書指摘なし
就労継続支援（B型）	2	3	3	

イ 障害児福祉サービス

対象サービス	検査法人数	実地指導件数	文書指摘あり	文書指摘なし
放課後等デイサービス	1	1	1	

4 第11回特別弔慰金国庫債券支給者数 8人

5 保健師事務連絡会等

(1) 保健師事務連絡会

開催月日	内 容	参加者数
5月30日	令和4年度保健師活動報告及び令和5年度保健師活動計画について	22
8月29日	保健師スキルアップ研修	20
12月5日	・新たな震災による昭島市の被害想定の見直しと女性の視点から見た防災対策について ・母子保健における防災対策の取組 ・平時の保健活動から見た防災対策を考える	20
2月27日	・自治体保健師のキャリアラダーについて ・保健師活動を見つめよう 新任期、中堅期、管理期ごとにグループワーク	20

(2) 事例検討会

開催回数	延べ参加者数
9	128

6 市民の生活状況に関する調査（ひきこもりに関する実態調査）

調査期間	配布数	有効回収数
12月1日～15日	3,000	804

3. 1. 1. 003 民生委員・児童委員等経費（福祉総務課）

24,117,635円

1 民生委員・児童委員

(1) 地区別人数

(令和6年3月31日現在)

	区 分	東部地区	中部地区	西部地区	合 計
定 数	民生委員・児童委員	25	28	26	79
	主 任 児 童 委 員	2	2	2	6
	合 計	27	30	28	85
委嘱数	民生委員・児童委員	25	27	26	78
	主 任 児 童 委 員	2	2	2	6
	合 計	27	29	28	84

(2) 民生委員・児童委員協議会等開催状況

ア 会議

区 分	開催回数	参加者数
民生委員・児童委員協議会会長協議会	11	228
合同民生委員・児童委員協議会	2	168
地区民生委員・児童委員協議会（東部・中部・西部）	23	618
社会福祉協力員会議	1	84

イ 研修

区 分	開催回数	参加者数	内 容
関係機関地区連絡協議会（四者協）	1	157	講演会「子どもの権利条約」 （会場：アキシマエンス体育館）
宿 泊 研 修	1	37	テーマ「災害発生時の民生委員の役割 ～東日本大震災の教訓～」 （研修先：いわき震災伝承みらい館）

ウ 活動状況

相談・支援件数	その他の活動件数	延べ活動日数	延べ訪問回数
943 (40)	11,114 (1,004)	15,277 (1,302)	7,279 (358)

注 () 内は、主任児童委員（再掲）

2 民生・児童委員協力員

(1) 地区別人数

(令和6年3月31日現在)

区 分	東部地区	中部地区	西部地区	合 計
定 数	3	3	3	9
委嘱数	3	2	1	6

(2) 活動状況

活動支援件数（延べ件数）					延 べ 活 動 日 数
高齢者・子ども達の見守り支援	サ ロ ン 活 動 支 援	各種行事への参加・協力支援	そ の 他 の 支 援	合 計	
219	146	29	121	515	372

3. 1. 1. 004 社会福祉協議会経費（福祉総務課）

84,269,694円

事業実施状況

団 体 名	主 な 事 業	内 容
社会福祉協議会	ボランティアセンター事業	ボランティアセンターの運営
	成年後見制度利用支援事業	地域福祉・後見支援センターあきしまの運営

3. 1. 1. 005 社会福祉事業団経費（子ども子育て支援課）**55,617,000円**

事業実施状況

団 体 名	主 な 事 業 の 内 容
社会福祉事業団	なしのき保育園及び学童クラブの管理・運営

3. 1. 1. 006 社会を明るくする運動等事業費（福祉総務課）**1,233,103円**

第73回社会を明るくする運動（市推進委員会 市内48関係機関及び団体で構成）

区 分	実施期間	実施内容等
啓 発 パ ネ ル 展	6月30日～8月25日	会場：市役所市民ロビー、保健福祉センターロビー
映 画 上 映 会	8月5日	映画「前科者」の上映 会場：アキシマエンス体育館
中学生作文コンテスト （表彰式）	12月13日	応募者数：296人 入賞者数：14人

注 上記のほか、ポスターの配布や横断幕の掲出などの周知・啓発事業を実施

3. 1. 1. 007 社会福祉団体補助事業費（福祉総務課）**90,000円**

事業実施状況

団 体 名	主 な 事 業 の 内 容
聴 覚 障 害 者 協 会	手話サロン、手話体験交流会、バスツアー、講演会

3. 1. 1. 008 特殊疾病者及び原爆被爆者手当等支給事業費（障害福祉課） 22,565,000円

1 特殊疾病者福祉手当

支 払 期	6月	10月	2月	合 計
支 給 人 数	373	389	398	1,160
支 出 額	7,245,000	7,395,000	7,715,000	22,355,000

2 原爆被爆者見舞金

支給年額	支給人数
10,000	21

3. 1. 1. 009 生活保護法外援助等事業費（生活福祉課）**2,419,390円**

1 被保護学童・生徒に対する学童服等支給

区 分		件 数
学 童 服	小学2～6年生	65
	中学2～3年生	39
運 動 衣	小 学 生	69
	中 学 生	50
合 計		223

2 被保護学童・生徒に対する夏季健全育成費

区 分	件 数
小 学 生	67
中 学 生	49
合 計	116

3 被保護学童・生徒に対する修学旅行支度金

区 分	件 数
小 学 生	12
中 学 生	17
合 計	29

4 緊急援護費支給件数 10件

3. 1. 1. 010 生活保護被保護者自立促進事業費（生活福祉課）**2,741,963円**

被保護者自立促進事業

区 分	件 数
高 齢 者 等 生 活 環 境 改 善 費	1
就 職 支 援 費	
学 習 環 境 整 備 支 援 費	26
大 学 等 進 学 支 援 費	2
合 計	29

3. 1. 1. 011 福祉サービス第三者評価事業費（福祉総務課）**2,408,000円**

第三者評価事業実施状況

区 分	評価対象サービス名	実施件数
高 齢 者 サービス	認知症対応型共同生活介護	5
	認知症対応型・地域密着型通所介護	1
	小規模多機能型居宅介護	1
	定期巡回・随時対応型訪問介護看護	1

3. 1. 1. 012 福祉サービス総合支援事業費（福祉総務課）**5,024,025円**

1 地域福祉権利擁護事業（社会福祉協議会）

区 分	延べ相談支援件数	日常生活自立支援事業契約者数
認知症高齢者	3,898	37
知的障害者	1,077	14
精神障害者	1,862	22
その他	555	5
合 計	7,392	78

注 日常生活自立支援事業契約者数は、令和6年3月31日現在

2 福祉専門相談実施状況（社会福祉協議会）

区 分	開催回数	利用件数
福祉法律相談	24	39

3. 1. 1. 013 成年後見制度利用支援事業費（福祉総務課）**2,611,469円**

1 成年後見制度市長申立件数

区 分	件 数
認知症高齢者	3
知的障害者	
精神障害者	2

2 成年後見制度利用支援給付件数

申立費用	報酬費用
	14

3. 1. 1. 014 中国残留邦人支援事業費（福祉総務課）**27,509,202円**

1 支援給付の状況

世帯数	人 数
9	13

2 地域生活支援事業の実施状況

区 分	会 場	開催回数	延べ参加者数
日本語教室	公民館	19	158
介護予防健康体操教室	保健福祉センター	10	77

3. 1. 1. 015 受験生チャレンジ支援貸付事業費（福祉総務課）**5,000,000円****1 相談件数（社会福祉協議会）**

電話相談	窓口相談
774	605

2 受験生チャレンジ支援貸付件数（社会福祉協議会）

区 分		貸付件数
学 習 塾 等 受 講 料	中 学 3 年 生	43
	高 校 3 年 生	15
受 験 料	中 学 3 年 生	42
	高 校 3 年 生	25

3. 1. 1. 016 生活困窮者自立支援事業費（福祉総務課）**48,422,994円****1 自立相談支援機関**

名 称
くらし・しごとサポートセンター

2 自立相談支援事業

自立相談支援		うち就労支援	
新規支援者数	延べ支援者数	新規支援者数	延べ支援者数
240	1,075	58	630

3 家計改善支援事業

新規支援者数	延べ支援者数
28	405

4 子どもの学習・生活支援事業（社会福祉協議会）

会 場	登録者数	実施回数	延べ参加者数
緑会館	37	52	358

5 生活困窮者支援等のための地域づくり事業（社会福祉協議会）**（1） 地域福祉コーディネーター 1人****（2） 活動内容**

地域福祉コーディネーターの啓発を兼ねた各種会議体等への参加、サロン活動支援、相談支援、個別訪問支援、介護者支援、認知症に関する周知・啓発事業、生活困窮者支援等のための地域づくり委員会の運営 ほか

6 就労準備支援事業

新規支援者数	延べ支援者数	訪問支援（アウトリーチ）	
		支援者数	延べ支援者数
7	164		

7 住居確保給付金支給状況

区 分	世帯状況			申請事由			
	単身世帯	複数世帯	合計	離職等	給与等減少		合計
					雇用者	自営業者	
支給者数	20	18	38	35	1	2	38

8 生活困窮者支援調整会議

（1）月例会

関係機関	立川公共職業安定所、昭島市社会福祉協議会、昭島市民生委員・児童委員協議会、昭島市くらし・しごとサポートセンター
------	---

（2）定例会

ア 開催状況

開催月日	内 容	参加者数
8月1日	講演（食料支援等の現状）、関係機関から事案の説明・報告、生活困窮者自立相談支援機関から制度説明、グループワーク ほか	23
2月13日	発表（ひきこもり支援の現状）、関係機関から事案の説明・報告、グループワーク、事例検討 ほか	20

イ 関係機関

立川公共職業安定所、昭島市社会福祉協議会、昭島市民生委員・児童委員協議会、昭島市地域包括支援センター（5箇所）、昭島市障害者支援センター、自立生活センター・昭島、昭島市くらし・しごとサポートセンター

9 ひきこもりに関する相談状況

相談者数（実人数）	延べ相談件数
17	47

3. 1. 1. 017 避難行動要支援者対策事業費（福祉総務課）

3,440,751円

1 避難支援等関係機関

（令和6年3月31日現在）

昭島消防署、昭島市消防団、昭島警察署、昭島市社会福祉協議会、昭島市民生委員・児童委員協議会、単一自治会（20自治会）
--

2 避難行動要支援者名簿登録者数

（令和6年3月31日現在）

区 分	人 数
名簿登録者数	3,978
うち平常時避難支援等関係者への名簿提供同意者数	1,926

3. 1. 1. 018 地域福祉計画策定事業費（福祉総務課）**860,709円****1 地域福祉計画審議会（委員12人）**

開催月日	内 容
7月5日	・施策体系の構成確認 ・計画素案（第3章）基本理念、基本目標等について
10月12日	・施策の体系確定 ・計画素案（第4章～第5章）について
11月16日	・計画素案（第1章～第6章）について ・パブリックコメントの実施について
2月8日	・パブリックコメントの結果について ・計画案について

2 パブリックコメント

募集期間	意見募集の対象	意見件数
12月18日～1月17日	第2期地域福祉計画（素案）について	

3. 1. 1. 019 国民健康保険特別会計繰出金（保険年金課）**1,505,691,282円****3. 1. 1. 020 住民税非課税世帯等生活支援特別給付金支給事業費（福祉総務課）****1,221,037,731円**

住民税非課税世帯等生活支援特別給付金支給状況

事 業 名	支給世帯数	1世帯当たりの支給額
住民税非課税世帯生活支援特別給付金	11,408	30,000円
	11,586	70,000円
住民税所得割非課税世帯生活支援特別給付金	1,028	20,000円

3. 1. 1. 021 国・都支出金過年度返還金（子ども子育て支援課ほか5課）**394,901,757円**

3. 1. 2. 001 障害者自立支援事務経費（障害福祉課）

14,813,259円

1 障害支援区分認定状況

(1) 障害支援区分認定訪問調査

調査員数	調 査 件 数		
	調査員	市職員（会計年度任用職員を含む。）	合 計
3	116	175	291

(2) 障害支援区分認定審査会

委 員 数	開催回数	審査判定件数
5	12	289

2 障害者自立支援推進協議会（委員12人）

(1) 開催内容

開催月日	内 容
8月4日	<ul style="list-style-type: none"> ・障害者地域支援協議会及び障害者差別解消支援地域協議会の実施状況について ・障害者プランの令和4年度実績について ・障害者プランの令和4年度成果目標の評価等について ・次期障害者プランの策定について ・令和5年度障害者自立支援推進協議会等の運営について
10月19日	<ul style="list-style-type: none"> ・障害者地域支援協議会の実施状況について ・次期障害者プランの策定について ・令和5年度両協議会懇談会の開催について
11月29日	<ul style="list-style-type: none"> ・両協議会懇談会の報告について ・障害者プランの策定について ・障害者プラン（素案）に関するパブリックコメントの実施について
2月7日	<ul style="list-style-type: none"> ・障害者地域支援協議会の実施状況について ・障害者プラン（素案）に関するパブリックコメントの結果及び意見に対する回答案について ・パブリックコメント等を踏まえた障害者プラン（素案）の修正について

(2) パブリックコメント

募集期間	意見募集の対象	意見件数
12月18日～1月17日	障害者プラン（素案）について	52

3 障害者地域支援協議会（委員15人）

開催月日	内 容
7月12日	<ul style="list-style-type: none"> ・人材確保プロジェクトの報告について ・各専門部会の令和4年度活動報告及び令和5年度取組目標等について ・障害者プラン策定における基礎調査等の報告について ・専門部会の活動費について ・地域生活支援拠点等の整備について ・令和5年度障害者地域支援協議会等の運営について
9月29日	<ul style="list-style-type: none"> ・人材確保プロジェクトの報告について ・各専門部会の活動報告について ・障害者プランの策定について ・地域生活支援拠点等の整備について
12月25日	<ul style="list-style-type: none"> ・人材確保プロジェクトの報告について ・各専門部会の活動報告について ・障害者プランの策定について ・両協議会懇談会の報告について ・市有地を活用した障害者地域生活支援拠点整備事業について ・基幹相談支援センターについて
3月13日	<ul style="list-style-type: none"> ・人材確保プロジェクトの報告について ・コロナPTの総括について ・各専門部会の活動報告について ・障害者プランの策定について ・地域生活支援拠点整備について ・基幹相談支援センターについて ・令和6年度障害者地域支援協議会等の日程について

4 障害者差別解消支援地域協議会（委員15人）

開催月日	内 容
7月12日	<ul style="list-style-type: none"> ・プロジェクトの進捗について ・障害を理由とする差別に関する相談事例について
3月13日	<ul style="list-style-type: none"> ・プロジェクトの進捗について ・障害を理由とする差別に関する相談事例について ・次期協議会への引継ぎ事項について

5 医療的ケア児支援関係者会議（委員12人）

開催月日	内 容
3月19日	各機関の医療的ケア児への取組状況等について

6 東京都事務移譲に関する事務

種 別	取扱件数
難病等医療費助成申請・受理等事務 （うち難病等医療費助成申請）	2,016 (1,328)
小児慢性特定疾病医療費助成申請・受理等事務 （うち小児慢性特定疾病医療費助成申請）	114 (83)
原子爆弾被爆者等援護事務	16

7 身体障害者福祉の状況

(1) 身体障害者手帳の所持者状況 (令和6年3月31日現在)

等 級	1 級	2 級	3 級	4 級	5 級	6 級	合 計
所 持 者 数	1,159	761	808	1,328	301	389	4,746

(2) 身体障害者相談状況

相 談 内 容	手 帳	補装具	職 業	生 活	その他	合 計
延べ相談件数	264	290	2	4	105	665

(3) 心身障害者民営バス乗車割引証交付状況

区 分	介護人付用	定 期 券	合 計
交 付 枚 数	45		45

(4) 有料道路通行料金障害者割引申請件数 497件

(5) 都営交通無料乗車券発行状況

区 分	身体障害者	知的障害者	精神障害者	その他	合 計
件 数	105	21	37	50	213

8 知的障害者福祉の状況

(1) 愛の手帳の所持者状況 (令和6年3月31日現在)

等 級	1 度	2 度	3 度	4 度	合 計
所 持 者 数	32	205	182	539	958

(2) 知的障害者相談状況

相 談 内 容	手 帳	施 設	職 業	生 活	その他	合 計
延べ相談件数	35	16	5	15	19	90

(3) 特別児童扶養手当支給件数 129件

9 精神障害者福祉の状況

精神障害者保健福祉手帳の所持者状況 (令和6年3月31日現在)

等 級	1 級	2 級	3 級	合 計
所 持 者 数	90	708	614	1,412

10 自立支援医療（精神通院）受給者証所持者数 2,509人 (令和6年3月31日現在)

11 障害者就労施設等からの物品等の調達実績

区 分		件 数	調達金額
物 品	事 務 用 品 ・ 書 籍	2	282,458
	小 物 雑 貨	2	609,584
	小 計	4	892,042
役 務	印 刷	8	2,553,600
	清 掃 ・ 施 設 管 理	6	15,133,214
	そ の 他 の 役 務	1	26,400
	小 計	15	17,713,214
合 計		19	18,605,256

12 移動支援従事者養成研修実施状況

区 分	開催回数	参加者数
知 的 障 害 者	1	11

3. 1. 2. 002 介護給付事業費（障害福祉課）

1,197,858,025円

介護給付状況

区 分		延べ利用者数	延べ利用時間 ・ 利用日数
訪 問 系 サ ー ビ ス	居 宅 介 護	2,003	22,866時間
	重 度 訪 問 介 護	229	53,564時間
	同 行 援 護	480	10,443時間
	行 動 援 護	278	3,865時間
日 中 活 動 系 サ ー ビ ス	療 養 介 護	228	6,954日
	生 活 介 護	2,315	45,359日
	短 期 入 所	651	2,712日
居 住 系 サ ー ビ ス	施 設 入 所 支 援	873	26,225日

3. 1. 2. 003 訓練等給付事業費（障害福祉課）

1,110,680,503円

訓練等給付状況

区 分		延べ利用者数	延べ利用日数
日 中 活 動 系 サ ー ビ ス	自 立 訓 練	152	1,749
	就 労 移 行 支 援	303	5,022
	就労継続支援（A型）	206	3,788
	就労継続支援（B型）	4,132	61,907
	就 労 定 着 支 援	133	151
	自 立 生 活 援 助		
居 住 系 サ ー ビ ス	共 同 生 活 援 助	2,004	56,207

3. 1. 2. 004 特定障害者特別給付事業費（障害福祉課） **27,162,797円**

特定障害者特別給付状況

区 分	対象者数
施設入所者の食費補助	69
グループホーム入居者の食費補助	158

3. 1. 2. 005 地域相談支援給付事業費（障害福祉課） **302,184円**

地域相談支援給付対象者数 3人

3. 1. 2. 006 計画相談支援給付事業費（障害福祉課） **36,273,214円**

計画相談支援給付状況

区 分	延べ対象者数
サービス等利用計画	714
継続サービス等利用計画（モニタリング）	1,410

3. 1. 2. 007 自立支援医療給付事業費（障害福祉課） **128,113,948円**

自立支援医療給付状況

区 分	対象者数
更生医療	90
育成医療	1

3. 1. 2. 008 療養介護医療給付事業費（障害福祉課） **15,201,941円**

療養介護医療給付対象者数 19人

3. 1. 2. 009 補装具給付事業費（障害福祉課）

29,361,458円

補装具給付状況

区 分	成人		児童		区 分	成人		児童	
	交付 件数	修理 件数	交付 件数	修理 件数		交付 件数	修理 件数	交付 件数	修理 件数
義 肢		6	1	1	車 椅 子	11	20	10	10
装 具	29	10	18	3	電 動 車 椅 子	6	12		1
座 位 保 持 装 置	2	4	6	6	座 位 保 持 椅 子			3	1
視覚障害者用安全つえ	12				歩 行 器	1	1	1	
眼 鏡	2				歩 行 補 助 つ え	1			
補 聴 器	36	22		1	人工内耳用音声信号処理装置				3
合 計						100	75	39	26

3. 1. 2. 010 高額障害福祉サービス等給付事業費（障害福祉課）

918,416円

高額障害福祉サービス等給付状況

区 分	対象者数
介 護 給 付 事 業 等 給 付	28
地域生活支援事業（移動支援）給付	

3. 1. 2. 011 地域生活支援事業費（障害福祉課ほか5課）

115,871,074円

1 事業実施内訳

相 談 支 援	移 動 支 援	巡 回 入 浴 サ ー ビ ス	言 語 機 能 訓 練	心 身 障 害 者 自 動 車 運 転 免 許 取 得 費 助 成	
9,313件	6,885時間	691回	259人	4件	
身体障害者用 自 動 車 改 造 費 助 成	地域活動支援センター				
	相談支援	オープンスペース		グループ活動	
		開設日数	利用者数	実施回数	利用者数
		4件	4,759件	252日	1,588人

2 手話通訳者派遣状況

延 派 遣 回 数	派 遣 内 容			
	通 院	会 議	学校行事	そ の 他
298	96	120	39	43

3 要約筆記者派遣状況

延 派 遣 回 数	派 遣 内 容			
	通 院	会 議	学校行事	そ の 他
13		13		

4 手話通訳者養成講座実施状況

区 分	開催回数	参加者数
上 級 ク ラ ス	35	4
応 用 ク ラ ス	30	5

5 日常生活用具給付状況

種 目	給付件数	種 目	給付件数
特 殊 寝 台	4	ル ー ム ク ー ラ ー	1
特 殊 マ ッ ト	2	情 報 ・ 通 信 支 援 用 具	3
体 位 交 換 機	1	視覚障害者用ポータブルレコーダー	2
入 浴 補 助 用 具	2	視 覚 障 害 者 用 読 書 器	5
頭 部 保 護 帽	6	聴 覚 障 害 者 用 通 信 装 置	1
移 動 ・ 移 乗 支 援 用 具	2	人 工 咽 頭	3
透 析 液 加 温 器	3	ス ト マ 用 装 具	2,396
ネ ブ ラ イ ザ ー	2	紙 お む つ	415
電 気 式 た ん 吸 引 器	11	収 尿 器	1
		合 計	2,860

6 心身障害者自動車ガソリン費等助成状況

登録者数	延べ受給者数
748	2,272

7 点字等広報・市議会だより・ごみ収集カレンダー・公民館だよりの発行

名 称	規 格	発行部数	発行回数
点 字 広 報 あ き し ま	B 5 判	48	12
声 の 広 報	C D	537	22
点 字 市 議 会 だ よ り	変形 A 4 判	30	5
声 の 市 議 会 だ よ り	C D	88	5
点字ごみ収集カレンダー	A 4 判	10	1
声のごみ収集カレンダー	C D	30	1
声 の 公 民 館 だ よ り	C D	30	6

8 講演会

開催月日	会 場	内 容	参加者数
6月26日	アキシマエンシス 校 舎 棟	発達 の 気 になる お 子 さ ん の 理 解 と 具 体 的 支 援 について～作業療法士の立場から～	57
2月8日	アキシマエンシス 校 舎 棟	子 ども の こ こ ろ の 理 解 と 具 体 的 な 支 援 の 工 夫	38

3. 1. 2. 012 障害者自立支援事業費（障害福祉課） 137,725,000円

日中活動サービス推進事業補助対象事業所数 17事業所

3. 1. 3. 001 心身障害者（児）福祉手当支給事業費（障害福祉課） 212,970,500円

心身障害者（児）福祉手当支給状況

区 分	実施主体	延べ支給人数	支 出 額
心身障害者（児）福祉手当	都	12,339	191,254,500
	市	5,429	21,716,000
合 計		17,768	212,970,500

3. 1. 3. 002 特別障害者手当等支給事業費（障害福祉課） 53,803,840円

特別障害者手当等支給状況

区 分	実施主体	延べ支給人数	支 出 額
特 別 障 害 者 手 当	国	1,628	45,361,820
障 害 児 福 祉 手 当	国	521	7,896,320
福祉手当（経過措置分）	国	36	545,700
合 計		2,185	53,803,840

3. 1. 3. 003 重度脳性麻痺者等介護人派遣事業費（障害福祉課） 944,640円

重度脳性麻痺者等介護人派遣状況

介護人数	派遣世帯数	延べ派遣日数
1	1	144

3. 1. 3. 005 心身障害者福祉タクシー利用助成事業費（障害福祉課） 9,707,060円

心身障害者福祉タクシー利用助成状況

登録者数	延べ受給者数
880	855

3. 1. 3. 006 心身障害者用自動車（くじら号）運行事業費（障害福祉課） 15,424,010円

心身障害者用自動車（くじら号）運行状況

利 用 目 的	病 院	短期入所施設	その他	合 計
利 用 者 数	574		7	581

3. 1. 3. 007 遠距離入所施設訪問家族交通費助成事業費（障害福祉課） 25,000円

遠距離入所施設訪問家族交通費助成状況

申請世帯数	延べ利用者数
1	1

3. 1. 3. 008 グループホーム助成事業費（障害福祉課）

5,434,200円

グループホーム家賃助成状況

名 称	所在地	人数	名 称	所在地	人数
滝 乃 川 学 園 (ベアーの家)	昭 島 市	1	むさしの福祉会 (けやきの樹)	府 中 市	1
滝 乃 川 学 園 (第四ベアーの家)	昭 島 市	1	福祉心話会 (しんわ本町田第1ホーム)	町 田 市	1
滝 乃 川 学 園 (第五ベアーの家)	昭 島 市	2	けやきの杜 (マイホーム・ほんだ)	国分寺市	1
きょうされん (フ ラ ワ ー)	昭 島 市	2	滝 乃 川 学 園 (ういんぐ・わく)	国 立 市	1
きょうされん (こ ぱ ん)	昭 島 市	1	ポ シ ェ ッ ト (ああす国立こあ)	国 立 市	1
恩賜財団東京都同胞援護会 (結 オ ハ ナ)	昭 島 市	3	インクルージョン推進機構 (グリーンオアシス)	福 生 市	2
やまゆり福祉会 (八王子美山学園)	八王子市	2	三 宝 会 (元 気)	福 生 市	1
は な (コ ス モ ス)	八王子市	1	す み れ 会 (奈良橋たんぼぼ寮)	東大和市	1
も く ば 会 (シ ッ プ ス)	八王子市	1	聖 ヨ ハ ネ 会 (清瀬聖ヨハネケアビレッジ)	清 瀬 市	1
い ぶ き (グループホームトキ)	八王子市	1	え の き (え の き)	武蔵村山市	2
あ け ぼ の 会 (第一あけぼの寮)	八王子市	1	あ す は の 会 (ハーモニーむらやま)	武蔵村山市	2
し ら ゆ り (グループホームmoco)	立 川 市	2	羽村市手をつなぐ親の会 (か り ん)	羽 村 市	2
至 誠 学 舎 立 川 (まことホームにしき)	立 川 市	1	三 宝 会 (元 気 よ)	あきる野市	1
は ん ず (はんずホーム)	青 梅 市	1	昭島ひまわりの家 (ポリバレント)	あきる野市	5
恵 (ふわふわ青梅)	青 梅 市	1	三 宝 会 (秋 川 ハ イ ム)	あきる野市	1
H O S (青梅ハーモニーホーム1)	青 梅 市	1	正 夢 の 会 (クリヴェール日の出)	日の出町	1
合 計					46

3. 1. 3. 009 緊急一時保護事業費（障害福祉課）

996,534円

重症心身障害児（者）緊急一時保護利用状況（東京小児療育病院）

利用者数	延べ利用日数
5	21

3. 1. 3. 010 障害者自立生活支援事業費（障害福祉課） **4,000,000円**

障害者参加型サービス延べ利用者数 220人

3. 1. 3. 011 障害者就労支援事業費（障害福祉課） **19,335,000円**

新規就職者数 32人

3. 1. 3. 012 地域福祉推進事業費（障害福祉課） **5,000,000円**

障害者移送サービス延べ利用件数 179件

3. 1. 3. 013 紙おむつ支給事業費（障害福祉課） **323,664円**

紙おむつ支給対象者数 3人

3. 1. 3. 014 特別支援学級保護者会事業費（障害福祉課） **34,240円**

介護人報酬助成金支払延べ対象者数 5人

3. 1. 3. 015 精神障害者相談事業費（障害福祉課） **5,730,719円**

1 精神障害者一般相談

相談員	相談者数
保健師（会計年度任用職員を含む。）	994

2 精神障害者訪問支援事業

延べ支援検討人数	会議回数	延べ訪問件数
14	14	4

3. 1. 3. 017 障害者ショートステイ事業費（障害福祉課） **3,549,330円**

1 障害者ショートステイ利用状況

実利用者数	延べ利用者数	延べ利用日数
4	50	72

2 短期入所事業所運営費補助対象事業所数 1事業所

3. 1. 3. 018 障害者虐待防止対策事業費（障害福祉課） 8,550,000円

受付・相談状況

延べ受付・ 相談件数	虐待に関する相談・通報・届出件数			
	養護者による 障害者虐待	障害者福祉施設 従事者等による 障害者虐待	使用者による 障害者虐待	合 計
25	13	3		16

3. 1. 3. 019 中等度難聴児発達支援事業費（障害福祉課） 345,420円

補聴器給付対象者数 2人

3. 1. 3. 020 障害者下水道使用料減免補助事業費（障害福祉課） 1,655,725円

障害者世帯に係る減免補助件数 1,621件

3. 1. 4. 001 高齢者福祉事務経費（地域包括ケア担当） 870,729円

3. 1. 4. 002 老人ホーム入所援護事業費（地域包括ケア担当） 42,774,363円

養護老人ホームへの措置状況

施 設 名	所 在 地	措 置 人 数			
		前年度末	開始	廃止	本年度末
万 世 敬 老 園	昭 島 市	7		1	6
偕 生 園	昭 島 市	6	1	1	6
檜 の 里	八 王 子 市	1	2	1	2
愛 仁 ホ ー ム	青 梅 市		1		1
聖 明 園 曙 荘	青 梅 市	2			2
さくらコート青葉町	東 村 山 市	1	2		3
ひ と み 園	埼玉県深谷市	1			1
合 計		18	6	3	21

3. 1. 4. 004 高齢者寝具乾燥消毒サービス事業費（地域包括ケア担当） 2,628,670円

寝具乾燥消毒サービス利用状況

利用実人数	延べ利用者数
54	415

3. 1. 4. 005 高齢者救急通報システム事業費（地域包括ケア担当） 1,794,937円

救急通報システム設置等の状況

区 分	稼働台数 (前年度末)	移 設 台 数		稼働台数 (本年度末)	協力員数	緊急通報 回 数
		取付け	取外し			
消防庁方式	2		1	1	1	
民間方式	49	14	7	56		30

3. 1. 4. 006 高齢者住宅火災通報システム事業費（地域包括ケア担当） 38,610円

住宅火災通報システム利用状況

火災警報器	自動消火装置	ガス安全システム	電磁調理器
			5

3. 1. 4. 007 食事サービス事業費（地域包括ケア担当） 7,661,563円

食事サービス利用状況

利用実人数	年間配食数	1食利用者負担額	配食回数
95	12,453	400	週5回まで

3. 1. 4. 008 高齢者住宅改造費助成事業費（地域包括ケア担当） 1,787,017円

住宅改修給付状況

区 分	給 付 内 容	件 数
住宅改修予防給付	手すりの取付け・段差解消等	
住宅設備改修給付	浴 槽 ・ 流 し	7

3. 1. 4. 009 シルバーピア事業費（地域包括ケア担当、都市計画課） 17,789,696円

シルバーピア設置状況

区 分		単 身 者 用 住 宅	2人世帯 用 住 宅	団らん室	借上げ料 (円/戸)
借上 住宅	緑町ことぶき住宅	9		1	46,000
都 営 住 宅	シルバーピア松原	15	4	1	
	シルバーピア中神	16	2	1	
	シルバーピア上川原	12	3	1	
	シルバーピア拝島	20	4	1	
	シルバーピア美堀	10	14	1	
	シルバーピア拝島2	20	4	1	
	シルバーピア中神2	12	3	1	
合 計		114	34	8	

3. 1. 4. 010 高齢者電話訪問相談事業費（地域包括ケア担当） 108,000円

電話訪問相談実施状況

相談員数	利用者数	相談回数	延べ電話回数
3	26	週1回	773

3. 1. 4. 011 老人クラブ補助事業費（地域包括ケア担当） 16,121,000円

老人クラブ育成状況

（令和5年4月1日現在）

連合会数	会員数	会 員 数 別 単 位 ク ラ ブ 数				
		80人以下	81人以上 100人以下	101人以上 120人以下	121人以上	合 計
1	3,365	44	3	1	3	51

3. 1. 4. 012 敬老金支給事業費（地域包括ケア担当） 10,417,950円

敬老金支給状況（対象者 77歳・88歳・99歳の方）

区 分	支給額	人 数	支出額
77歳	5,000	923	4,615,000
88歳	10,000	516	5,160,000
99歳	10,000	33	330,000
合 計		1,472	10,105,000

3. 1. 4. 013 認知症高齢者探索サービス事業費（地域包括ケア担当）

認知症高齢者探索サービス利用状況

年間利用者数	位置情報提供回数
3	15

3. 1. 4. 014 高齢者各種教室事業費（地域包括ケア担当） 7,911,831円

各種教室開催状況

教 室 名	教 室 数	参加者数
イキイキ・ニコニコ介護予防教室	65	955
元 気 歯 つ ら つ 健 口 講 座	3	128

3. 1. 4. 015 介護保険特別対策事業費（介護福祉課） 148,000円

社会福祉法人等介護保険サービス利用者負担軽減補助対象法人数 2 法人

3. 1. 4. 016 介護施設等補助事業費（地域包括ケア担当） 15,500,000円

施設整備事業

対象施設	内 容
特別養護老人ホームハピネス昭和の森	建設費借入金の償還金補助

3. 1. 4. 017 敬老大会事業費（地域包括ケア担当） 2,195,536円

米寿を祝う会開催状況

開催月日	延べ参加者数	内 容
9月18日	196	・式典（高齢者表彰等） ・芸能

3. 1. 4. 019 シルバーゆうゆう事業費（地域包括ケア担当） 11,018,000円

シルバーゆうゆう事業利用者数 27,545人

3. 1. 4. 020 高齢者紙おむつ購入費助成事業費（地域包括ケア担当） 35,728,607円

紙おむつ購入費助成件数 5,878件

3. 1. 4. 021 救急医療情報キット配付事業費（地域包括ケア担当） 289,142円

救急医療情報キット配付数 (単位：セット)

本 年 度	前年度まで	合 計
441	3,327	3,768

3. 1. 4. 022 陶芸室管理運営費（地域包括ケア担当） 421,152円

陶芸室利用状況

利用回数	利用者数
85	1,278

3. 1. 4. 023 高齢者マッサージ等施術費助成事業費（地域包括ケア担当） 63,000円

マッサージ等助成券使用状況

交付者数	使用枚数
13	63

3. 1. 4. 024 在宅療養推進事業費（地域包括ケア担当） 2,554,000円

在宅療養推進事業補助件数 1 件

3. 1. 4. 025 認知症検診事業費（地域包括ケア担当） 4,100,631円

区 分	対 象 者	受診者数
もの忘れ予防検診	65歳以上の要支援・要介護認定を受けていない方で前年度実施のもの忘れ予防検診を受診されていない方	136

3. 1. 4. 026 認知症高齢者個人賠償補償事業費（地域包括ケア担当） 197,090円

認知症高齢者個人賠償補償利用者数 129人

3. 1. 4. 028 介護保険特別会計繰出金（介護福祉課） 1,529,394,872円

3. 1. 4. 029 後期高齢者医療特別会計繰出金（保険年金課） 1,521,389,132円

3. 1. 5. 001 朝日町高齢者福祉センター管理運営費（地域包括ケア担当） 1,141,396円

朝日町高齢者福祉センター利用状況

施設利用（貸切り）		個人利用者数 （電位治療器）	利用者数合計
件 数	利用者数		
805	8,075	3,722	11,797

3. 1. 5. 002 松原町高齢者福祉センター管理運営費（地域包括ケア担当） 7,948,732円

松原町高齢者福祉センター利用状況

施設利用（貸切り）		個 人 利用者数			利用者数 合 計
件 数	利用者数		う ち 入浴施設	う ち 電位治療器	
1,770	18,309	12,464	2,973	4,601	30,773

3. 1. 5. 003 拝島町高齢者福祉センター管理運営費（地域包括ケア担当） 4,887,936円

拝島町高齢者福祉センター利用状況

施設利用（貸切り）		個人利用者数	利用者数合計
件 数	利用者数		
906	7,111	835	7,946

3. 1. 6. 001 国民年金等経費（保険年金課）

6,307,960円

1 基礎年金

(1) 国民年金諸届取扱件数

届出の種類	件数	届出の種類	件数	届出の種類	件数
資格取得（届）	1,991	重複取消		障害基礎年金 裁定請求（無拠出）	35
資格取得（申出）	67	付加保険料 （申出・辞退）	105	障害基礎年金 額改定請求	1
20歳加入		記号番号登録処理	3	遺族基礎年金	2
種別変更	246	法定免除該当・消滅	185	寡婦年金	2
氏名変更	1	免除申請	1,233	未支給請求	12
生年月日・性別訂正		免除（継続審査）		死亡一時金	12
住所変更（市内）	3	学生納付特例	283	特別障害給付金請求	
住所変更（転入）	5	基礎年金番号 通知書再交付	53	給付関係諸届 （定時届を含む）	30
資格喪失	153	転出		記録照会回答	8
資格関係記録 （訂正・追加）	13	老齢基礎年金 裁定請求	7	その他	23
資格関係記録 （資格取消）	6	障害基礎年金 裁定請求（拠出）	21	法定受託事務以外	513
				合 計	5,013

(2) 国民年金被保険者数

（令和6年3月31日現在）

被保険者数				保険料免除者数				付加保険 料納付者	口座振替 納付者
第1号	任意	第3号	合計	法定 免除	申請 免除	学生納 付特例	合計		
12,970	206	6,753	19,929	1,256	3,046	1,395	5,697	583	2,186

(3) 年金相談員

相談日	日数	件数
月～金曜日	224	3,720

2 福祉年金

(1) 福祉年金諸届取扱件数 なし

(2) 福祉年金定時届受付処理件数 なし

(3) 福祉年金支給状況

（令和6年3月31日現在 単位：人）

区 分	全部支給	一部支給停止	全部支給停止	合 計
老齢福祉年金			1	1

3. 1. 7. 001 保健福祉センター管理運営費（健康課）

115,625,003円

1 施設別利用状況

区 分	登録団体		一 般		官 公 署		事 業	
	件数	人数	件数	人数	件数	人数	件数	人数
視 聴 覚 室								
調 理 実 習 室	179	2,522	1	11	4	145	40	358
健康教育講座室	189	1,834	19	184	40	230	124	4,184
健康教育運動室	135	1,300	44	527	5	75	98	2,955
保 育 指 導 室	92	792	41	512	1	4	101	1,011
第 1 会 議 室	269	2,210	14	166	24	254	65	1,719
第 2 会 議 室	27	106					40	389
講 習 室	500	5,427	13	210	45	831	3	81
休 養 室	347	3,718	16	229	35	791	6	231
合 計	1,738	17,909	148	1,839	154	2,330	477	10,928

注1 視聴覚室は、新型コロナウイルスワクチン接種の相談窓口を開設しているため利用
休止

注2 第2会議室は、母子相談事業で常時利用しているため、原則は貸出休止

2 水浴訓練室（温水プール）の利用者数

個 人 利 用			団体・介助	事 業	合 計
65歳以上	障 害 者	機能訓練			
4,461 (113)	1,252 (31)	649 (62)	457	2,150	8,969 (206)

注 （ ）内は、7月～9月の夜間利用者数

3 工事設計委託

件 名	委 託 内 容
大規模改修工事実施設計委託	大規模改修工事の設計図書作成

3. 2. 1. 001 職員人件費（職員課）

378,232,033円

3. 2. 1. 002 児童福祉事務経費（子ども子育て支援課）

6,879,960円

医療的ケア児入所審査会議（委員12人）

開催月日	内 容
7月26日	10月及び1月入所申請のあった医療的ケア児について、希望する保育施設での受入れの可否及び入所後の注意事項等の検討

3. 2. 1. 003 子ども・子育て支援事業計画推進事業費（子ども子育て支援課）

3,304,216円

子ども・子育て会議（委員12人）

開催月日	内 容
7月13日	<ul style="list-style-type: none"> ・子ども・子育て支援事業計画に掲載された事業の令和4年度進捗状況について ・学童クラブ待機児について ・特定教育・保育施設の整備について ・保育料第2子無償化条例改正（案）について（報告）
12月8日	<ul style="list-style-type: none"> ・第3期子ども・子育て支援事業計画ニーズ調査について ・学童クラブの新設について ・幼保連携型認定こども園のぞみこども園利用定員の変更について（報告）
3月15日	<ul style="list-style-type: none"> ・第3期子ども・子育て支援事業計画ニーズ調査の集計結果について ・学童クラブの開設及び運営事業者の変更について ・幼保連携型認定こども園昭島ナオミこども園定員の変更について（報告）

3. 2. 1. 004 児童発達支援事業費（子ども育成課）

58,273,604円

1 発達相談

延べ 相談件数	相 談 内 容 別						
	か ん 黙	肢 体 不 自 由	知的障害	発達障害	しつけ・ 育 て 方	発 育	就学相談
1,345	5	4	3	19	183	1,031	100

2 巡回相談

区 分	延べ利用施設数	延べ相談件数
私 立 保 育 所	41	183
私 立 幼 稚 園	4	14
認 定 こ ど も 園	8	37
地域型保育事業	4	6
学 童 ク ラ ブ	63	222
合 計	120	462

3 親子発達支援事業委託

登録者数	延べ利用者数（組）
84	603

4 要配慮児童一時預かり事業委託

登録者数	延べ利用者数
20	153

5 要配慮児子育てサロン

実施回数	延べ利用者数
12	68

6 ペアレント・トレーニング

実施回数	延べ参加者数
6	30

3. 2. 1. 005 子どもの未来対策費（子ども育成課） 2,816,372円

子ども食堂推進事業補助金

実施内容	実施団体数	延べ実施回数	延べ利用者数
子ども食堂の実施又は弁当や食材の配食及び宅食	6	194	11,960

3. 2. 1. 006 青少年問題協議会経費（子ども育成課） 270,000円

青少年問題協議会（委員24人）

開催月日	内 容	結 果
7月31日	第1回青少年問題協議会全体会 ・青少年善行表彰等審査委員会の設置について（協議） ・令和5年度青少年健全育成方針について（報告）	承認
1月17日	青少年善行表彰等審査委員会 ・令和5年度青少年善行表彰及び青少年健全育成協力者感謝状贈呈の審査について	審査決定
3月28日	第2回青少年問題協議会全体会 ・令和6年度青少年健全育成基本方針及び重点活動項目について（協議） ・令和5年度青少年善行表彰及び青少年健全育成協力者感謝状贈呈について（報告）	承認

3. 2. 1. 007 青少年善行表彰等経費（子ども育成課） 215,027円

青少年善行表彰等（3月3日実施）

青 少 年 善 行 表 彰	青少年健全育成協力者感謝状贈呈
22人（個人）1団体（団体）	6人（個人）

3. 2. 2. 001 児童手当等支給事業費（子ども子育て支援課）

2,270,103,904円

1 児童手当支給状況

期 別 区 分		支 給 延 べ 児 童 数			合 計
		1 期	2 期	3 期	
3 歳未満	被 用 者	6,546	6,612	6,533	19,691
	非被用者	1,012	909	888	2,809
3 歳～小学校修了前		28,421	27,249	28,297	83,967
中 学 生		9,242	8,988	9,050	27,280
特 例 給 付		3,175	3,642	3,723	10,540

2 児童育成手当支給状況

期 別 区 分		支 給 延 べ 児 童 数			合 計
		1 期	2 期	3 期	
育 成 手 当		6,692	6,537	6,812	20,041
障 害 手 当		358	363	373	1,094

3 児童扶養手当支給状況

期 別 区 分		支 給 延 べ 児 童 数						合 計
		1 期	2 期	3 期	4 期	5 期	6 期	
全 部 支 給		978 (24)	976 (24)	981 (24)	1,002 (24)	992 (24)	988 (24)	5,917 (144)
一 部 支 給 (所得制限による)		635 (26)	625 (26)	653 (28)	646 (28)	671 (24)	646 (24)	3,876 (156)
二 子 加 算		645 (24)	641 (24)	645 (24)	651 (24)	651 (20)	662 (20)	3,895 (136)
三子以降加算		259 (9)	245 (10)	248 (10)	253 (10)	266 (10)	256 (10)	1,527 (59)
一 部 支 給 (年金受給による)		37 (6)	34 (6)	34 (4)	37 (4)	51 (4)	44 (4)	237 (28)
一 部 支 給 (一部支給停止 適用除外事由届 未提出による)		4	3	2	2	6	9	26

注 () 内は、父子家庭の児童数（再掲）

3. 2. 2. 002 ひとり親家庭等医療費助成事業費（子ども子育て支援課） 47,691,805円

1 認定状況

区 分	前年度末現在	本年度末現在	月 平 均
世 帯 数	761	742	740
対 象 者 数	1,669	1,672	1,618

2 給付状況

区 分		件 数	助 成 額	受診率 (%)	1人当たり 助 成 額
現 物 給 付		18,215	44,917,082		27,760
内 訳	医 科	9,096	23,559,325	46.8	14,557
	歯 科	2,305	8,279,354	11.9	5,116
	調 剤	6,872	14,133,276		8,733
	過 誤 分	△58	△1,054,873		
現 金 給 付		559	1,189,058		735
内 訳	一 般	98	492,989	0.5	305
	柔道整復	461	696,069	2.4	430
合 計		18,774	46,106,140		28,495

3. 2. 2. 003 乳幼児医療費助成事業費（子ども子育て支援課） 221,672,452円

1 認定状況

区 分	前年度末現在	本年度末現在	月 平 均
対 象 者 数	5,951	5,793	5,462

2 給付状況

区 分		件 数	助 成 額	受診率 (%)	1人当たり 助 成 額
現 物 給 付		120,942	209,042,093		38,272
内訳	医 科	62,881	157,154,900	95.9	28,772
	歯 科	5,676	9,538,898	8.7	1,476
	調 剤	52,616	43,082,455		7,888
	過 誤 分	△231	△734,160		
現 金 給 付		1,120	4,301,166		787
内訳	一 般	1,091	4,226,695	1.7	774
	柔道整復	29	74,471	0.1	14
合 計		122,062	213,343,259		39,059

3. 2. 2. 004 義務教育就学児医療費助成事業費（子ども子育て支援課） 246,617,964円

1 認定状況

区 分	前年度末現在	本年度末現在	月 平 均
対 象 者 数	7,091	8,299	8,301

2 給付状況

区 分		件 数	助 成 額	受診率 (%)	1 人当たり 助 成 額
現 物 給 付		113, 227	236, 662, 550		28, 510
内 訳	医 科	56, 724	128, 735, 092	56. 9	15, 508
	歯 科	13, 785	33, 352, 997	13. 8	4, 018
	調 剤	42, 863	75, 313, 268		9, 073
	過 誤 分	△145	△738, 807		
現 金 給 付		1, 278	2, 622, 015		316
内 訳	一 般	532	1, 924, 368	0. 5	232
	柔道整復	746	697, 647	0. 7	84
合 計		114, 505	239, 284, 565		28, 826

3. 2. 2. 005 高校生等医療費助成事業費（子ども子育て支援課） 50,008,104円

1 認定状況

区 分	前年度末現在	本年度末現在	月 平 均
対 象 者 数		2,600	2,581

2 給付状況

区 分		件 数	助 成 額	受診率 (%)	1 人当たり 助 成 額
現 物 給 付		20, 182	47, 273, 693		18, 316
内 訳	医 科	10, 490	26, 406, 267	33. 9	10, 231
	歯 科	2, 124	6, 918, 912	6. 9	2, 681
	調 剤	7, 596	14, 014, 091		5, 430
	過 誤 分	△28	△65, 577		
現 金 給 付		512	1, 236, 169		479
内 訳	一 般	156	931, 483	0. 5	361
	柔道整復	356	304, 686	1. 1	118
合 計		20, 694	48, 509, 862		18, 795

3. 2. 2. 006 入院助産施設事業費（女性活躍支援担当） 1,862,594円

入院助産施設入所状況

申請件数	取下件数	決定件数	入所件数
2		2	2

3. 2. 2. 007 母子生活支援施設事業費（女性活躍支援担当）**2,522,113円**

母子生活支援施設入所状況

当初入所件数	申請件数	入所件数	退所件数	年度末入所件数
	2	2	1	1

3. 2. 2. 008 母子及び父子福祉事業費（子ども子育て支援課、女性活躍支援担当）**5,492,530円**

1 母子及び父子福祉資金貸付状況（都費）

母子及び父子福祉資金	件 数
修 学 資 金	72(2)
就 学 支 度 資 金	14
そ の 他	14
合 計	100(2)

注（ ）内は、父子家庭の件数（再掲）

2 母子家庭等に対する給付状況

区 分	件 数	延べ支給月数
母子家庭及び父子家庭自立支援教育訓練給付金	3	
母子家庭及び父子家庭高等職業訓練促進等給付金	4	42

3. 2. 2. 009 ひとり親家庭ホームヘルプサービス事業費（子ども子育て支援課）**1,959,093円**

ひとり親家庭ホームヘルパー派遣状況

派遣世帯数	延べ派遣回数
9	585

3. 2. 2. 010 児童扶養手当支給世帯等水道料金減免補助事業費（子ども子育て支援課）**6,741,339円**

水道料金減免補助状況

区 分	延べ世帯数
児童扶養手当支給母子世帯	4,057
児童扶養手当支給父子世帯	92
特別児童扶養手当支給世帯	588

3. 2. 2. 011 児童扶養手当支給世帯等下水道使用料減免補助事業費**(子ども子育て支援課) 4,847,481円**

下水道使用料減免補助状況

区 分	延べ世帯数
児童扶養手当支給母子世帯	4,056
児童扶養手当支給父子世帯	92
特別児童扶養手当支給世帯	588

3. 2. 2. 012 障害児給付事業費 (障害福祉課)**640,408,730円**

1 障害児通所給付状況

区 分	延べ利用者数	延べ利用日数
児 童 発 達 支 援	1,112	8,916
医 療 型 児 童 発 達 支 援	13	91
放 課 後 等 デ イ サ ー ビ ス	3,693	44,177
居 宅 訪 問 型 児 童 発 達 支 援	12	33
保 育 所 等 訪 問 支 援	72	227

2 障害児相談支援給付状況

区 分	延べ対象者数
障 害 児 支 援 利 用 計 画	473
継続障害児支援利用計画 (モニタリング)	334

3 高額障害児通所給付対象者数 19人

3. 2. 2. 013 多子世帯支援事業費 (子ども子育て支援課)**4,023,617円**

1 出生祝記念品贈呈

区 分	記念品贈呈者数	記念品
第2子以降	375	藍染ガーゼハンカチ

2 多子世帯保育所等利用負担軽減補助金

区 分	申請者数	延べ対象者数	支給額
第 2 子	279	3,448	2,707,617
第3子以降	39	258	708,000
合 計	318	3,706	3,415,617

3. 2. 2. 014 子育て世帯生活支援特別給付金支給事業費（子ども子育て支援課）**141,013,738円**

子育て世帯に対する物価高騰対策事業

（1）ひとり親世帯分支給事業

区 分	支給世帯数	支給児童数	支給額	支出額
児童扶養手当受給者	871	1,357	児童1人につき 50,000円	67,850,000
公的年金給付等受給者	4	5		250,000
家計急変者	33	45		2,250,000
合 計	908	1,407		70,350,000

（2）非課税世帯等分支給事業

区 分	支給世帯数	支給児童数	支給額	支出額
児童手当受給者	651	1,155	児童1人につき 50,000円	57,750,000
高校生・公務員 非課税世帯	61	108		5,400,000
家計急変者	26	44		2,200,000
合 計	738	1,307		65,350,000

3. 2. 2. 015 物価高騰緊急対策事業費（子ども子育て支援課、学務担当）**14,333,034円****1 児童育成手当受給世帯生活支援特別給付金支給事業**

支給世帯数	支給児童数	支給額	支出額
288	364	児童1人につき30,000円	10,920,000

2 就学援助費受給世帯生活支援特別給付金支給事業

支給世帯数	支給額	支出額
170	1世帯につき20,000円	3,400,000

3. 2. 3. 001 特定教育・保育施設給付事業費（子ども子育て支援課） 964,627,713円

1 認定こども園入所状況

(1) 管内

(令和6年3月1日現在)

施設名	区分	定員	年齢別入所児童数						
			0歳児	1歳児	2歳児	3歳児	4歳児	5歳児	合計
イコロ昭和の森	保育所	160	12	28	30	34	30	31	165
	幼稚園	30				5	4	8	17
ミナパもくせいのもり	保育所	114	9	15	18	23	18	4	87
	幼稚園	18				6	2	1	9
のぞみこども園	保育所	80	11	16	15	16	17	16	91
	幼稚園	9				2	3	2	7
昭島ナオミこども園	保育所	118	8	22	23	22	21	22	118
	幼稚園	9				2	1		3

(2) 管外

(令和6年3月1日現在)

施設名	所在地	定員	入所児童数	延べ入所児童数
キンデルガルテン松中幼稚園	立川市	195	12	129
立川富士見学園めぐみ幼稚園	立川市	45	5	51
まごころ保育園	八王子市	110	1	12
ほうりんじ幼稚園	あきる野市	80	1	12
牛浜こども園	福生市	66	3	15
不動の森こども園	福生市	88	2	8
立野川内保育園	武雄市	105	1	6

2 認定こども園給付費支弁状況

区分	国基準給付費	市補助金	キャリアアップ等補助金	市助成金	合計
管内	580,097,050	178,387,620	53,317,000	36,547,780	848,349,450
管外	23,237,606	687,420		30,405	23,955,431
合計	603,334,656	179,075,040	53,317,000	36,578,185	872,304,881

3 幼稚園入所状況

(令和6年3月1日現在)

施設名	所在地	定員	入所児童数	延べ入所児童数
牛浜幼稚園	福生市	120	2	13
聖愛幼稚園	福生市	120	44	475
むらやま幼稚園	武蔵村山市	210	2	24

4 保育従事職員宿舍借上げ支援事業補助対象事業所数（認定こども園） 4園

5 保育体制強化事業補助対象事業所数（認定こども園） 4園

6 保育サービス推進事業補助対象事業所数（認定こども園） 4園

7 新型コロナウイルス感染症対策事業

認定こども園運営費助成補助金支給対象事業所数（認定こども園） 2園

8 物価高騰支援事業補助対象事業所数（認定こども園） 4園

9 認定こども園特別支援教育・保育費補助事業所数（認定こども園） 1園

10 保育所等バス送迎等安全対策支援事業補助対象事業所数（認定こども園） 4園

3. 2. 3. 002 特定地域型保育給付事業費（子ども子育て支援課） 165,872,094円

1 特定地域型保育入所状況

(1) 管内 (令和6年3月1日現在)

区 分	施 設 名	定員	年齢別入所児童数			
			0歳児	1歳児	2歳児	合計
家庭的保育	すまいる・たいむ	4	1	1	2	4
	ほおむり・たいむ	4	1		2	3
	しらさぎ保育室	4	1	1	2	4
小規模保育	保育園アルペジオ	14	2	5	5	12
	昭島ドリーム	14	5	5	6	16
	小規模保育所すみれ	19		6	11	17

(2) 管外 (令和6年3月1日現在)

区 分		施 設 名	所 在 地	定員	入所児童数	延べ入所児童数
小規模保育	公立	市役所内保育園	八王子市	16	1	1
	私立	よつぎっ子えん東	あきる野市	18	1	5
		このえ西立川小規模保育園	立川市	12	1	4

2 特定地域型保育給付費支弁状況

区 分		国基準給付費	市補助金	キャリアアップ等補助金	市助成金	合 計
管内	家庭的保育	35,734,630	805,370	2,040,000	979,490	39,559,490
	小規模保育	107,821,450	4,205,700	6,104,000	2,606,105	120,737,255
管外	小規模 公立	100,660				100,660
	保 育 私立	2,270,790				2,270,790
合 計		145,927,530	5,011,070	8,144,000	3,585,595	162,668,195

3 保育サービス推進事業補助

区 分	事業所数
家庭的保育	2
小規模保育	3

4 新型コロナウイルス感染症対策事業

小規模保育事業助成補助金支給対象事業所数 1 園

5 物価高騰支援事業補助事業

(1) 家庭的保育事業助成補助金支給対象事業所数 2 園

(2) 小規模保育事業助成補助金支給対象事業所数 3 園

6 保育所等バス送迎等安全対策支援事業

小規模保育事業助成補助金支給対象事業所数 1 園

3. 2. 4. 001 私立保育所運営費（子ども子育て支援課）

4, 330, 624, 383円

1 保育所入所状況（管外公立保育所を含む。）

（令和6年3月1日現在）

地域	保 育 所 名	定員	年齢別入所児童数						
			0 歳児	1 歳児	2 歳児	3 歳児	4 歳児	5 歳児	合計
管内	わ か く さ	160	14	28	30	26	30	29	157
	昭島ゆりかご第二	90	9	12	13	18	20	18	90
	上 ノ 原	190	12	28	35	39	50	37	201
	上ノ原（分園）	35	6	10	10	8			34
	昭 栄	100	12	18	17	19	20	19	105
	昭 和	100	9	14	19	20	23	20	105
	昭 和 郷	100	11	16	22	22	23	22	116
	昭 和 郷 第 二	190	21	31	33	34	36	33	188
	多 摩	151	12	22	22	32	32	32	152
	多摩（分園）	26	6	10	10				26
	福 島	160	15	26	30	30	30	29	160
	福島（分園）	29	3	5	5	4	5	6	28
	松 原	110	10	17	21	22	21	22	113
	ゆ り か ご	130	15	20	23	23	27	23	131
	よ つ ぎ 第 四	110	14	20	18	22	21	21	116
	つ つ じ が 丘	110	16	20	20	20	22	23	121
	拝 島	109	9	15	18	17	22	18	99
	中 神	126	8	13	26	26	29	25	127
	む さ し の	119	9	15	20	24	25	25	118
	あ き み	109	9	20	19	20	21	19	108
	同 援 は い じ ま	50		11	10	12	13	11	57
	N i c o t 拝島	60	6	10	12	13	12	14	67
	合 計	2, 364	226	381	433	451	482	446	2, 419
管外	公 立 (3園)				2			2	4
	私 立 (29園)		4	7	10	7	10	12	50
	合 計		4	7	12	7	10	14	54

2 保育所運営費支弁状況（管外公立保育所を含む。）

区 分		国基準運営費	都補助金	市助成金	合 計
管内	私立保育所	2,963,568,390	987,837,770	199,227,031	4,150,633,191
	公立保育所	2,712,510	604,640		3,317,150
管外	私立保育所	50,719,180	12,263,140	5,289,775	68,272,095
合 計		3,017,000,080	1,000,705,550	204,516,806	4,222,222,436

- 3 保育従事職員宿舍借上げ支援事業補助対象事業所数 14園
- 4 保育体制強化事業補助対象事業所数 15園
- 5 保育サービス推進事業補助対象事業所数 1園
- 6 新型コロナウイルス感染症対策事業
保育所運営費助成補助金支給対象事業所数 5園
- 7 医療的ケア児保育支援事業補助対象事業所数 4園
- 8 物価高騰支援事業補助対象事業所数（私立保育所） 19園
- 9 保育所等バス送迎等安全対策支援事業補助対象事業所数（私立保育所） 20園

3. 2. 4. 002 公私連携型保育所運営費（子ども子育て支援課） 213,303,053円

1 保育所入所状況 (令和6年3月1日現在)

保 育 所 名	定員	年齢別入所児童数						
		0歳児	1歳児	2歳児	3歳児	4歳児	5歳児	合計
な し の き	120	9	17	19	24	27	27	123

2 保育所運営費支弁状況

区 分	国基準運営費	都補助金	市助成金	合 計
公私連携型保育所	127,651,730	45,154,370	10,678,190	183,484,290

- 3 保育体制強化事業補助対象事業所数 1園
- 4 新型コロナウイルス感染症対策事業
保育所運営費助成補助金支給対象事業所数 1園
- 5 物価高騰支援事業補助対象事業所数（私立保育所） 1園
- 6 保育所等バス送迎等安全対策支援事業補助対象事業所数（私立保育所） 1園

3. 2. 4. 003 認証保育所事業費（子ども子育て支援課）

66,850,428円

1 認証保育所入所状況

（令和6年3月1日現在）

施設名	所在地	定員	入所児童数	延べ入所児童数
つみき保育園	昭島市	30	25	242
すくすくワールド	立川市	30	2	24
ポピンズナーサリースクール 立川保育園	立川市	40	2	24
保育室スマイルエッグス	立川市	70	10	117
保育園トキ三鷹駅前園	三鷹市	40	1	12
どんぐりの家保育所	羽村市	35	1	12
暁愛児園	日野市	29	1	9

2 認証保育所利用者負担軽減補助状況

施設名	所在地	支給対象者数
つみき保育園	昭島市	23
すくすくワールド	立川市	2
ポピンズナーサリースクール 立川保育園	立川市	2
保育室スマイルエッグス	立川市	8
保育園トキ三鷹駅前園	三鷹市	1
どんぐりの家保育所	羽村市	1
暁愛児園	日野市	1

3 キャリアアップ補助対象事業所数

1園

4 物価高騰支援事業補助対象事業所数（認証保育所）

1園

3. 2. 4. 004 企業主導型保育所事業費（子ども子育て支援課）

26,150,716円

1 企業主導型保育所運営費補助状況

対象保育所	内 容
わくわく宝船保育園昭島	キャリアアップ補助
保育園アルペジオ昭島中神町園	キャリアアップ補助
ひかりの森保育園	キャリアアップ補助

2 企業主導型保育所利用者負担軽減補助状況

施設名	所在地	支給対象者数
わくわく宝船保育園昭島	昭島市	17
アルペジオ昭島中神町園	昭島市	9
ひかりの森保育園	昭島市	17
キッズランドペガサス	立川市	1
ベネチアンベイビー	立川市	3
F u j i れ も ん 保 育 園	立川市	2
赤とんぼ保育園	立川市	1

3 新型コロナウイルス感染症対策事業

企業主導型保育所運営費助成補助金支給対象事業所数 1園

4 物価高騰支援事業補助対象事業所数（企業主導型保育所） 3園

5 保育所等バス送迎等安全対策支援事業補助対象事業所数（企業主導型保育所） 3園

3. 2. 4. 005 認可外保育所事業費（子ども子育て支援課）**9,441,000円****1 認可外保育所利用給付費支給状況**

施設名	所在地	支給対象者数
Global Step Academy International School	立川市	3
Kids Duo International 国立	国分寺市	4
リトルベアインターナショナルスクール	福生市	3
バデイスポート幼児園	八王子市	2
野外保育まめのめ	日野市	2
ころりん村幼児園	羽村市	1
東京ウエストインターナショナルスクール国立	国立市	2

2 認可外保育所利用者負担軽減補助状況

施設名	所在地	支給対象者数
Global Step Academy International School	立川市	6
立川中央病院白梅保育園	立川市	1
Coco Internatui p m a l	立川市	1
Kids Duo International 国立	国分寺市	4
リトルベアインターナショナルスクール	福生市	3
バデイスポート幼児園	八王子市	2
やまぶき保育室	八王子市	1
すくすく保育室	武蔵村山市	1
東京ウエストインターナショナルスクール国立	国立市	1

3. 2. 5. 001 利用者支援事業費（子ども子育て支援課）**14,806,073円**

誕生祝記念品贈呈

区分	対象者数	記念品
令和5年4月2日～令和6年4月1日生	703	絵本

3. 2. 5. 002 時間外保育事業費（子ども子育て支援課）**27,866,075円**

時間外保育実施状況

区分	実施施設数	延べ利用児童数
公私連携型保育所	1	1,127
私立保育所	19	25,857
認定こども園	4	6,285

3. 2. 5. 003 補足給付事業費（子ども子育て支援課） **66,190円**

補足給付（園服、帽子、体操着等の保護者負担分の補助）支給児童数 13人

3. 2. 5. 004 子育て短期支援事業費（子ども子育て支援課、子ども育成課） **6,312,000円**

1 子どもショートステイ事業委託

区 分	延べ利用者数
日 中 預 か り	40
宿 泊	71

2 子どもトワイライトステイ事業委託

登録者数	延べ利用者数
6	38

3. 2. 5. 005 地域子育て支援拠点事業費（子ども子育て支援課） **34,459,497円**

子育てひろば

（1）一般型（専用スペース）

ア 親子スペース利用者数

区 分	直営（2施設）	委託（5事業所）
乳 幼 児	6,337	11,460
保 護 者	5,807	11,095
合 計	12,144	22,555

イ 子ども育成相談件数

内 容	直営（2施設）	委託（5事業所）
健 康	10	219
家庭・生活環境	36	237
発 育 ・ 発 達	56	1,296
養 育 不 安	13	27
虐 待		
基本的な生活習慣	148	1,056
教育・しつけ	16	98
そ の 他	67	495
合 計	346	3,428

(2) 都型（教育保育施設内）

ア 親子スペース利用者数

区 分	公私連携型保育所 (1園)	私立保育所 (19園)	認定こども園 (4園)	私立幼稚園 (7園)
延べ利用者数	474	1,394	1,567	1,574

イ 子ども育成相談件数

内 容	公私連携型保育所 (1園)	私立保育所 (19園)	認定こども園 (4園)	私立幼稚園 (7園)
健 康	16	19	5	46
家庭・生活環境	6	14	3	11
発 育 ・ 発 達	24	40	195	61
養 育 不 安	9	23	4	45
虐 待	1			
基本的な生活習慣	55	103	154	84
教育・しつけ	30	19	14	17
そ の 他	24	8	2	
合 計	165	226	377	264

3. 2. 5. 006 一時預かり保育事業費（子ども子育て支援課）

26,697,562円

1 一時預かり保育

(1) 補助金交付事業所

保 育 所 等	延べ利用者数
公 私 連 携 型 保 育 所 1園	1,277
私 立 保 育 所 18園	1,229
認定こども園（保育所） 4園	270
認定こども園（幼稚園） 4園	2,872
地 域 型 保 育 施 設 2園	49
合 計	5,697

(2) 直営

地域子育て支援拠点	延べ利用者数
子育てひろばほりむこう	526

2 定期利用保育

委 託 先	延べ利用者数
な し の き 保 育 園	199
昭 和 郷 第 二 保 育 園	702
合 計	901

- 3 一時預かり保育利用者負担軽減補助金支給延べ件数 3件
- 4 処遇改善補助金支給対象事業所数 2園
- 5 定期利用保育多子世帯利用支給延べ件数 10件
- 6 幼稚園預かり保育満3歳児多子世帯利用支給延べ件数 5件

3. 2. 5. 007 病児保育事業費（子ども子育て支援課） 23,845,628円

1 病児保育事業

委 託 先	延べ利用者数
病児保育室はぐみ～hug me～	309
病 後 児 保 育 室 く ろ ー ば ー	45
合 計	354

- 2 キャリアアップ補助金支給対象事業所数 2事業所
- 3 処遇改善補助金支給対象事業所数 1事業所

3. 2. 5. 008 ファミリー・サポート・センター事業費（子ども子育て支援課） 6,820,000円

ファミリー・サポート・センター事業委託

会 員 数				活動件数
協力会員	利用会員	両 会 員	合 計	
340	290	4	634	3,952

3. 2. 5. 009 施設等利用給付事業費（子ども子育て支援課） 8,314,715円

- 1 幼稚園預かり保育利用給付支給延べ件数 753件
- 2 子ども子育て支援事業利用給付支給延べ件数 8件

3. 2. 6. 001 学童クラブ管理運営費（子ども子育て支援課）

337,545,657円

1 施設の状況

学 童 クラブ名	小学校区	定 員	支 援 等 員 数	年 間 開 所 日 数	年 間 平 均 在 籍 児 童 数	令和5年4月1日現在 在 籍 児 童 数				
						1年生	2年生	3年生	4年生	合計
東	東 小	72	4	293	54	22	18	19		59
福 島	共 成 小	60	4	293	68 (2)	40 (1)	19 (1)	9		68 (2)
富 士 見	富 士 見 丘 小	70	6	293	70 (4)	25 (3)	28 (1)	17		70 (4)
武 蔵 野	武蔵野小	70	3	293	44	17	19	12		48
第 二 武 蔵 野	武蔵野小	50	3	293	37	19	11	10		40
玉 川	玉 川 小	40	3	293	44	21	15	8		44
第二玉川	玉 川 小	40	3	293	44	15	16	13		44
中 神	中 神 小	70	4	293	75	26	29	23		78
第二中神	中 神 小	30	3	293	32	8	12	13		33
つつじが 丘	つつじが 丘 小	65	4	293	74 (3)	26 (1)	26 (2)	23		75 (3)
		65	5	293	74 (3)	21 (1)	26	26	2 (2)	75 (3)
昭 和	光 華 小	70	5	293	78 (2)	31	28 (2)	19		78 (2)
第二昭和	光 華 小	30	3	293	35	17	12	6		35
大 神	成 隣 小	70	4	293	67	25	23	22		70
田 中	田 中 小	70	3	293	60	23	16	26		65
拝島第一	拝 島 第 一 小	64	5	293	67 (2)	22 (1)	30	22 (1)		74 (2)
		66	5	293	62 (1)	29 (1)	29	13		71 (1)
拝島第二	拝 島 第 二 小	70	4	293	74	29	21	27		77
美 堀	拝 島 第 二 小	40	3	293	42	19	18	7		44
緑	拝 島 第 三 小	70	4	293	78	35	31	12		78
拝島第三	拝 島 第 三 小	50	4	293	53 (2)	20 (2)	18	17		55 (2)
合 計		1,232	82	6,153	1,232 (19)	490 (10)	445 (6)	344 (1)	2 (2)	1,281 (19)

注1 () 内は障害児数（再掲）

注2 つつじが丘学童クラブ及び拝島第一学童クラブは、1階と2階で分けて運営

2 行事实施状況

行 事 名	実 施 月	対 象 者
歓 迎 会	4月	全 児 童
こどもの日の集い	5月	全 児 童
保 護 者 会	6月	保 護 者
七 夕	7月	全 児 童
夏 祭 り	7月	全 児 童
お 月 見 会	9月	全 児 童
ハ ロ ウ ィ ン	10月	全 児 童
お店屋さんごっこ	10月～11月	全 児 童
お 楽 し み 会	12月	全 児 童
鏡 開 き	1月	全 児 童
節 分 会	2月	全 児 童
ひ な 祭 り 会	3月	全 児 童
お 別 れ 会	3月	全 児 童
誕 生 会	4月～3月	全 児 童

3 間食行事費

(1) 収支状況

収 入 額	支出済額	繰 越 金
22,078,741	22,075,320	3,421

注 収入額に助成金を含む。

(2) 間食行事費助成延べ受給者数 913人

3. 2. 6. 002 学童クラブ待機児童居場所づくり事業費（子ども子育て支援課）

5,308,472円

待機児童居場所づくり事業実施状況

区 分	実施場所	登録児童数
マッテマステーション	共成小学校	138

3. 2. 7. 001 相談及び啓発等事業費（子ども育成課）

14,864,277円

1 相談状況

延べ 相談件数	相談者別		相談内容別						
	保護 者等	子ども 自身	虐待	要支援	保健	障害	非行	育成	その他
9,622	9,619	3	2,247	6,673	1	188	23	447	43

2 育児講座

開催月日	参加者数	内 容
6月1日・8日・23日	66	0歳児連続育児講座「ベビーマッサージ」ほか
9月6日・14日・25日	12	0歳児連続育児講座「ベビーマッサージ」ほか
12月6日・14日・25日	46	0歳児連続育児講座「ベビーマッサージ」ほか
3月8日・14日・18日	54	0歳児連続育児講座「ベビーマッサージ」ほか

3. 2. 7. 002 子どもを守る地域ネットワーク機能強化事業費（子ども育成課）

703,500円

1 要保護児童対策地域協議会（委員41人）

会議名	開催月日	内 容
総 会	5月19日	<ul style="list-style-type: none"> ・要保護児童対策地域協議会について ・子ども家庭支援センターの活動について 令和4年度活動・事業概要報告 令和5年度の取組について ・講義「児童相談所の相談対応について」 ・実証事業について ・横田基地との「昭島市に関わる児童の虐待等の未然防止と早期対応に向けた情報共有等に関する確認書」について
実務者会議	6月30日	<ul style="list-style-type: none"> ・要保護児童の進行管理について ・要保護児童の把握と現状の確認
実務者会議	9月29日	要保護児童の把握と現状の確認
実務者会議	12月22日	要保護児童の把握と現状の確認
実務者会議	3月19日	要保護児童の把握と現状の確認
個別ケース 検討会議	不定期 (135回)	個別ケースの情報共有及び支援方針と役割分担の決定

2 啓発事業

開催月日	参加者数	内 容
11月17日	21	児童虐待防止講演会養「子どものSOSを受け止めるために」
12月8日	30	養育家庭体験発表会 ～養育家庭制度について～

3. 2. 7. 003 養育支援等訪問事業費（子ども育成課）**148,824円**

育児支援ヘルパー事業委託

区 分	延べ利用者数
2 歳 未 満 児	67
2 歳 以 上 児	

3. 2. 7. 004 （仮称）子ども家庭センター整備事業費（子ども育成課）**1,800,000円**

委託状況

件 名	委 託 内 容
（仮称）子ども家庭センター 整 備 工 事 設 計 委 託	（仮称）子ども家庭センターの設計図書作成

3. 2. 8. 001 児童センター管理運営費（子ども育成課）

45,341,693円

1 児童センター利用状況

(1) 入館者数

未就学児童	小学生	中学生	高校生	その他 (保護者等)	合 計
8,713	18,283	8,106	1,444	10,324	46,870

(2) 児童センター内施設利用状況

音楽スタジオ		コンピュータ室		集 会 室	
件数	人数	件数	人数	件数	人数
258	563	5,054	5,054	274	3,668

2 事業実施状況

(1) 定例事業

事 業 名	内 容	実施回数	参加者数
あそぼーよ「工作の日」	簡単な工作をする。	11	73
あそぼーよ「レクの日」	レクリエーション遊びをする。	11	421
おんたいむどれみ	リズムと音色の音楽遊びをする。	8	212
一緒にNゲージ	鉄道模型の展示・運転体験をする。	89	3,188
お 誕 生 会	参加者全員で誕生児をお祝いする。	10	173
お は な し 会 「あかさたな」	絵本の読み聞かせ・紙芝居をする。	11	168
おもちゃ病院	持ち込みおもちゃの修理をする。	11	18
子育て仲間づくり 「こあらっこ」	遊びを通して参加者同士の交流を深める。	7	49
子育て仲間づくり 「くじらっこ」	ふれあい遊び、手作りおもちゃの紹介、育児相談をする。	23	152
子育て仲間づくり 「パパっこ」	遊びを通して参加者同士の交流を深める。	11	160
ストレッチ & シェイプアップ	音楽に合わせて楽しくストレッチする。	11	169
できるかな？	簡単な工作をする。	11	160
みんなあつまれ！ リトミック	音楽に合わせて動く。	11	366
音楽スタジオ 利用者講習会	スタジオ機器の取扱方法等について講習を行う。	20	69
ママのための ハッピーフラ	フラダンスを体験する。	10	48
体 力 測 定	運動機器等による測定を行う。	4	108

(2) 夏事業

事業名	内 容	実施回数	参加者数
紙粘土で夏をつくろう	夏をテーマに紙粘土で工作する。	1	40
ぽ っ と ん お と し	大きな缶を使って、穴に物を入れて落とす知育おもちゃを作る。	1	51
昆 虫 標 本	プラスチックスプーンに昆虫の絵を描いたり飾りを付けたりして標本を作る。	1	12
モバイル&ビーズおとし	プラスチック容器で、モバイルとビーズを穴から落とすおもちゃを作る。	1	49
押 し 花 ア ー ト	押し花を使ってランタンを作る。	1	20
ペーパーゲームボックス	画用紙や竹串を使って、描いた絵が動くおもちゃを作る。	1	31
オリジナルクリップ	木材を使ってクリップを装飾する。	1	36
く ぎ 打 ち め い ろ	木材にくぎ打ちをして迷路を作る。	1	20
革 の ス ト ラ ッ プ	革に模様をつけてオリジナルストラップを作る。	1	29
双 眼 鏡	ラップの芯で双眼鏡を作る。	1	36
木材を使用してロボットやアイデア作品を作ろう	木材を使って、自由に作品を作る。	1	29
ブ ラ ッ ク ボ ー ド	洗濯のりを使って、指でなぞると模様がでるおもちゃを作る。	1	33
ミラクルランチャー	ラップの芯や輪ゴムで、ペットボトルのキャップを飛ばす発射台を作る。	1	31
雲 の ス ラ イ ム	ハンドソープなどを使って、白いスライムを作る。	1	31

(3) 単発事業

事業名	内 容	実施回数	参加者数
子育てワンポイント講座	臨床心理士による講和	3	41
ミニミニうんどう会	親子競技やお遊戯などを行う。	1	52
リコーダーコンサート	アンサンブルポーロニアのコンサート	1	31
押 し 花 ア ー ト	押し花でカレンダーに飾り付けをする。	1	12
乳 幼 児 の た め の 救 急 救 命 講 習 会	乳幼児の事故・やけがへの対応と心肺蘇生法を学ぶ。	2	44
おたのしみ進級式	進級をお祝いする。	1	45

(4) 週事業

事業名	内 容
こいのぼり工作 Weeks	こいのぼりを作る。
みんなで鬼たいじ Weeks	鬼のお面（ぬりえ）を作る。
ひなまつり工作Weeks	ひな人形を作る。
手洗いチェックWeek	ブラックライトを用いて手洗いのチェックを行う。
ぱれっと感謝Weeks	開館記念イベントで簡単な工作などをする。

3. 3. 1. 001 職員人件費（職員課）

174, 205, 409円

3. 3. 1. 002 生活保護事務経費（生活福祉課）

83, 941, 695円

1 生活保護申請処理状況

申請件数	処 理 の 内 訳		
	開 始	却 下	取下げ
243	230	6	7

2 生活保護開始状況

(単位：件)

傷 病	収入減	高 齢	離 別	その他	合 計
52	15	86	8	69	230

3 生活保護廃止状況

(単位：件)

傷病の 治 癒	死 亡	転 出	就 労	収入増	他 法 活 用	親族と 同 居	婚姻等	その他	合 計
	120	17	21	12		8		26	204

4 医療券発行状況

種 別	件 数
入 院	2, 052
外 来	23, 439
歯 科	4, 444
調 剤 券	20, 704
治 療 材 料	174
看 護	339
施 術	300
合 計	51, 452

5 被保護世帯数 (令和6年3月31日現在)

被保護世帯数	被保護者数
1, 823	2, 281

6 嘱託医活動状況

区 分	一 般	精 神
医療要否意見書審査等	36回 (月3回)	36回 (月3回)

7 就労支援事業

就労支援対象者	就労決定者	うち生活保護廃止
69	22	2

8 被保護者就労準備支援事業

支援者数	延べ支援者数	訪問支援（アウトリーチ）	
		支援者数	延べ支援者数
12	60		

9 被保護者金銭管理支援事業

支援者数	支援終了者数
155	32

3. 3. 2. 001 生活保護法に基づく扶助費（生活福祉課） 4,262,307,725円

1 生活保護扶助の状況（月平均）

区 分	世帯数	人 数
生 活 扶 助	1,512	1,922
住 宅 扶 助	1,557	1,969
教 育 扶 助	82	116
介 護 扶 助	463	484
医 療 扶 助	1,572	1,849
出 産 扶 助		
生 業 扶 助	35	43
葬 祭 扶 助	8	8

2 施設入所状況

種 別	施 設 名	延べ人数
救 護 施 設	光 華（八王子市）	1
	昭 島 荘（昭島市）	84
	優 仁 ホ ー ム（八王子市）	24
	黎 明 寮（小平市）	10
	く る め 園（小平市）	27
	さ つ き 荘（東村山市）	5
	あ か つ き（小平市）	4
	松 風 園（千葉市）	2
合 計		157

第 4 款 衛 生 費

4. 1. 1. 001 職員人件費（職員課、環境課）

282,399,874円

4. 1. 1. 002 保健衛生事務経費（福祉総務課、健康課）

12,621,455円

1 AED（自動体外式除細動器）設置状況（令和6年3月31日現在）

区 分	設置施設数
運 動 施 設	6
市 立 小 ・ 中 学 校	19
市 立 会 館	11
そ の 他 公 共 施 設 等	19
合 計	55

2 地域災害医療連絡協議会（委員11人）

開催月日	内 容
9月15日	・ 情報連絡体制の構築 ・ 災害時における緊急医療救護所に関する協定
12月21日	緊急医療救護所の設営・運営
3月29日	・ 災害時における緊急医療救護所に関する協定 ・ 緊急医療救護所に設置する薬剤及び資機材について ・ 令和6年度の活動計画について

4. 1. 1. 003 健康診査事業費（健康課）

112,222,685円

1 健康診査

（1）実施状況

ア 30歳～39歳の市民

受 診 者 数			受 診 結 果		
前期	後期	合計	異常なし	要指導	要医療
173	188	361	241	67	53

イ 40歳以上の被保護世帯等の市民

受 診 者 数			受 診 結 果		
前期	後期	合計	異常なし	要指導	要医療
288	149	437	101	83	253

（2）健診内容

身体測定、血圧測定、血中脂質検査、肝機能検査、血糖検査、尿検査、貧血検査、腎機能検査、血液検査（白血球数・血小板数・血清アルブミン）、心電図、胸部エックス線

2 肝炎ウイルス検査

(1) 受診者数

B型・C型	B型のみ	C型のみ	合 計
187			187

(2) 受診結果

B型肝炎ウイルス検査			C型肝炎ウイルス検査		
陽 性	陰 性	合 計	感染している 可能性が高い	感染していない 可能性が高い	合 計
	187	187		187	187

3 眼科検診実施状況

受診者数	受 診 結 果		
	異常なし	経過観察	要治療
388	122	164	102

4. 1. 1. 004 健康教育事業費（健康課）

1,816,722円

健康教育事業実施状況

講 座 名	実施回数	参加者数		
		男	女	合計
リ フ レ ッ シ ュ 教 室	15	5	108	113
ウ ォ ー キ ン グ 教 室	4	6	46	52
ヘ ル ス ア ッ プ 教 室	20	33	151	184
女 性 の 健 康 づ く り 教 室	1		33	33
い き い き 元 気 教 室	26	128	354	482
合 計	66	172	692	864

4. 1. 1. 005 健康相談事業費（健康課）

141,998円

健康相談事業実施状況

内 容	回 数	相談者数
保健・栄養・運動相談（保健師・管理栄養士・運動指導士）	12	28

4. 1. 1. 006 がん検診事業費（健康課）

107,690,130円

がん検診実施状況

検診内容	受診者数	検 診 結 果		
		異常なし	経過観察	要精密検査
胃 が ん 検 診	1,335	1,313		22
子宮けいがん検診	2,307 (50)	2,280 (50)		27
肺 が ん 検 診	1,672	1,617		55
乳 が ん 検 診	1,804 (146)	1,690 (135)	23 (5)	91 (6)
大 腸 が ん 検 診	4,217	3,937		280
前立腺がん検診	2,202	1,994		208

注（ ）内は、がん検診推進事業によるクーポン券利用者数（再掲）

4. 1. 1. 007 骨密度健康測定保健指導事業費（健康課）

658,317円

骨密度健康測定実施状況

実施場所	回 数	受診者数
保 健 福 祉 セ ン タ ー	12	481

4. 1. 1. 008 歯周病検診事業費（健康課）

4,198,095円

歯周病検診実施状況

実施期間	受診者数	受 診 結 果		
		異常なし	要指導	要精密検査
7月1日～12月29日	435	25	94	316

4. 1. 1. 009 むし歯予防健康診査事業費（健康課）

2,073,632円

むし歯予防健康診査実施状況

実施期間	区 分	受診者数	受診結果		
			異常なし	要注意	要治療
6月1日～7日	乳幼児	3	3		
	成 人	121	32	31	58
	その他	4	2		2
	合 計	128	37	31	60

4. 1. 1. 010 休日診療事業費（健康課）

36,519,650円

1 休日応急診療

区 分	日 数	診 療 科 目 別 患 者 数				
		内 科	小児科	外 科	その他	合 計
一般休日	50	1,414	712	34	78	2,238
連 休	17	624	316	21	38	999
年末年始	6	395	156	13	6	570
合 計	73	2,433	1,184	68	122	3,807

注 1日当たり2医療機関、診療時間：午前9時～午後5時

2 休日準夜応急診療

区 分	日 数	診 療 科 目 別 患 者 数				
		内 科	小児科	外 科	その他	合 計
一般休日	50	86	91	1	8	186
連 休	17	22	71	2		95
年末年始	6	9	20	2	2	33
合 計	73	117	182	5	10	314

注 1日当たり1医療機関、診療時間：午後6時～9時

3 休日歯科応急診療

区 分	日 数	性 別 患 者 数		
		男	女	合 計
一般休日	50	71	56	127
連 休	17	28	28	56
年末年始	6	23	33	56
合 計	73	122	117	239

注 1日当たり1医療機関、診療時間：午前9時～午後5時

4. 1. 1. 011 健康づくり推進協議会経費（健康課）

189,000円

健康づくり推進協議会（委員14人）

開催月日	内 容
5月24日	いきいき健康フェスティバル・福祉まつりの実施について
11月8日	いきいき健康フェスティバル・福祉まつりの実績報告

4. 1. 1. 012 薬物乱用防止推進事業費（健康課）

薬物乱用防止推進協議会（委員15人）

開催月日	内 容
6月7日	・令和4年度報告及び事業活動報告 ・令和5年度事業活動計画
3月21日	・令和5年度決算報告及び事業活動報告 ・令和6年度事業活動計画 ・違法薬物に関することについての研修会

4. 1. 1. 013 障害者等歯科医療支援事業費（健康課） 310,000円

歯科診療件数 2件

4. 1. 1. 014 動脈硬化測定事業費（健康課） 1,224,022円

動脈硬化測定実施状況

実施場所	回 数	受診者数
保 健 福 祉 セ ン タ ー	18	484

4. 1. 1. 015 自殺対策事業費（健康課） 3,099,107円

1 ゲートキーパー初期研修

種 別	開催回数	受講者数
一 般	4	65
若 年 層	4	38
高 齢 者	2	21
合 計	10	124

2 ゲートキーパーステップアップ研修

開催月日	対 象 者	受講者数
3月11日	市職員	20

3 こころといのちの相談事業延べ相談人数 1,551人

4 普及・啓発

相談先一覧リーフレット配布

対 象 者	配布数
小学校5・6年生、中学校全生徒、市内高校（3校）	14,634

5 自死遺族支援事業（わかちあいの会）

場 所	回 数	参加者数
保 健 福 祉 セ ン タ ー	6	31
立川市女性センターAIM	3	13
立 川 市 役 所	1	12

注 立川市と共催

6 生きづらさを支えるグループ支援事業

場 所	参加者数
保 健 福 祉 セ ン タ ー	15

4. 1. 1. 016 健康ポイント事業費（健康課） 3,193,006円

健康ポイント事業実施状況

区 分	応募者数	応募件数
一 般 用 コ ー ス	241	646
高 齢 者 用 コ ー ス	444	2,294

4. 1. 1. 017 骨髄移植ドナー支援事業費（健康課） 210,000円

骨髄移植ドナー支援事業補助実施状況

個 人	事業所
1	1

4. 1. 1. 018 禁煙治療助成事業費（健康課） 20,000円

禁煙治療費助成申請者数 2人

4. 1. 1. 019 いきいき健康フェスティバル事業費（健康課） 1,399,487円

いきいき健康フェスティバル開催

開 催 月 日	9月18日
場 所	市民会館・公民館
主 催	昭島市
運 営	昭島市いきいき健康フェスティバル実行委員会
内 容	医科・歯科・薬剤相談、骨密度測定、薬剤師さんのおしごと体験、野菜摂取量の測定、介護予防体操コーナー、車いすダンス、手話コーラス ほか

注 社会福祉協議会の「福祉まつり」と同時開催

4. 1. 1. 020 地域救急医療体制確保支援事業費（健康課） 22,000,000円

地域救急医療体制確保支援補助金支給対象病院数 4 病院

4. 1. 1. 021 新型コロナウイルス感染症緊急対策事業費（感染症対策担当） 217,800円

委託業務

(1) PCR検査

件 名	委 託 内 容	実施件数
市内介護事業所等への P C R 検 査 委 託	市内各事業所等の従事者及び重症化リスクの高い利用者にPCR検査を実施	33

(2) 自宅療養者支援

件 名	委 託 内 容	世帯数	人数	配送数
自 宅 療 養 者 支援業務委託	自宅療養を行う者に対する食料等の配送	5	10	10
	自宅療養を行う者に対するパルスオキシメータの貸与	1		1

4. 1. 1. 022 国・都支出金過年度返還金（健康課、感染症対策担当） 331,149,000円

4. 1. 2. 001 母子保健事務経費（健康課） 4,207,059円

4. 1. 2. 002 母子健康診査事業費（健康課） 97,605,614円

1 母子健康手帳交付数

交付場所	交付数
保健福祉センター	710

2 妊婦健康診査実施状況

延べ受診者数	1回目	2回目	3回目	4回目	5回目
8,449	690	696	682	687	693
	6回目	7回目	8回目	9回目	10回目
	691	681	663	608	590
	11回目	12回目	13回目	14回目	
	564	505	402	297	
妊婦健康診査受診料補助金交付者数				72	

3 妊婦子宮けいがん検診実施状況

受診者数	総合判定結果内訳（実数）	
	異常なし	その他
683	674	9

4 妊婦超音波検査実施状況

延べ受診者数	総合判定結果内訳	
	異常なし	その他
1,971	1,964	7

5 妊婦歯科健康診査実施状況

受診者数	総合判定結果内訳（実数）	
	異常なし	その他
305	64	241

6 新生児聴覚検査実施状況

受診者数	総合判定結果内訳（実数）		
	異常なし	耳鼻科受診が必要	その他
595	593	2	
新生児聴覚検査受診料補助金交付数			66

7 産婦健康相談

回 数	対象者数	相談者数	項目別受診者延べ数		有所見者 実 数	項目別有所見者延べ数	
			尿 たんぱく 糖	血 圧		尿 たんぱく 糖	血 圧
24	727	54	39	16	19	18	2

8 乳幼児健康診査

（1）乳児（3～4か月児）健康診査実施状況

対象者数	受診者数	受診率（%）	有所見者数	有所見率（%）
727	720	99.0	364	50.6

（2）乳児（3～4か月児）健康診査所見内訳

受 診 者 数	有 所 見 者 実 数	有 所 見 者 延 べ 数	所見内訳（異常部位延べ数）											
			発 育	皮 膚	頭 け い 部	顔 面・ 口く う	眼	耳 鼻 咽 喉	胸 部 腹 部	そ 径 外 陰 部	背 部	四 肢	発 達・ 精 神	そ の 他 の 異 常
720	364	461	90	69	24	4	9	10	16	12	3	25	11	188
指 示 内 訳	精 密 健 診	36	4		10			1		2	2	17		
	受診治療勧奨	55	8	25	3		5	3	1	2		1	2	5
	他機関管理中	51	1	19	4	2		3	11	2	1	1	1	6
	経 過 観 察	228	74		4		1	1		2		6	8	132
	一時的指導	91	3	25	3	2	3	2	4	4				45

(3) 乳幼児経過観察健康診査実施状況

実施回数	予約者数	受診者数			受診率 (%)	初診者有 所見者数	初 診 者 有所見率 (%)
		初診者数	再診者数				
12	59	43	35	8	72.9	12	34.3

(4) 乳児精密健康診査実施状況

対象者（受診票発行数）	受診者数（延べ人数）
36	26

(5) 乳幼児発達健康診査実施状況

実施回数	予約者数	受診者数	初診者数	再診者数	受診率 (%)	初診者 有所見 者数	(所見内訳)				初診者 有所見 率 (%)
							精神運 動発達 遅滞	精神面 の問題	運動面 の問題	その他	
15	111	98	49	49	88.3	44	22	11	6	5	89.8

(6) 乳児（6・9か月児）健康診査実施状況

区 分	受診券 発行 枚 数	受診票 受理数	受診率 (%)	結 果 通 知 票 受 理 状 況								
				総 合 判 定				今 後 の 指 導 等				
				問題 なし	問題 あり	疑い	不明	健診 実施 機関	区市 町村 で実 施	他機 関管 理中	その 他	
6～7か月児	727	736	101.2	711	6	19		212	2	5	1	
9～10か月児	727	734	101.0	702	13	19		168	5	10		

9 1歳6か月児健康診査

(1) 1歳6か月児健康診査実施状況

医 科 健 診					歯 科 健 診							
対 象 者 数	受 診 者 数	受 診 率 (%)	受診結果		対 象 者 数	受 診 者 数	受 診 率 (%)	歯 総 数	受診結果			
			異 常 な し	有 所 見					あ る 者	む し 歯 の	む し 歯 本 数	り 患 者 率 (%)
819	778	95.0	707	71	819	778	95.0	11,109	5	15		0.6

(2) 1歳6か月児健康相談事業

実施回数	相談者数（延べ人数）
24	431

10 3歳児健康診査

(1) 3歳児健康診査実施状況

対象者数	受診者数	受診率 (%)	有所見者数	有所見率 (%)
821	813	99.0	533	65.6

(2) 3歳児健康診査所見内訳

受診者数	有所見者実数	有所見者延べ数	所見内訳（異常部位延べ数）													尿 (再掲)たんぱく陽性
			発育	皮膚	頭けい部・顔面・口くう	眼	耳鼻咽喉	胸部腹部	そ 径 外 陰 部	背 部 四 肢	運 動	精 神	言 語	日 常 習 慣	そ の 他	
813	533	883	35	23	7	62	5	16	9	6	5	48	146	321	200	5
指示内訳	精密健診	55	1			49	1	1					1		2	2
	受診治療勧奨	12		3	3	1		2	1	1				1		1
	他機関管理中	82	1	9	2	7	1	10	5	1	4	13	18	10	1	
	経過観察	213	5				1	1				25	63	51	67	1
	一時的指導	521	28	11	2	5	2	2	3	4	1	10	64	259	130	1

(3) 3歳児健康診査心理指導実施状況

区 分	相談 項目 総数	3歳児健診					経過観察				
			要 精密	要 継続	助言 のみ	特に なし		要 精密	要 継続	助言 のみ	特に なし
総 数	307	122		85	37		185	2	164	18	1
問 題 な し	2						2		2		
精神発達の問題	9	4		4			5		5		
ことばの問題	47	29		22	7		18	1	15	2	
く せ の 問 題	6	1			1		5		5		
行動性格の問題	48	30		18	12		18	1	13	4	
社会性の問題	23	16		14	2		7		6	1	
生活習慣の問題	7	3			3		4		4		
養育者の問題	90	28		21	7		62		56	5	1
家庭・環境の問題	54	10		6	4		44		39	5	
疾患・障害の疑い	20						20		19	1	
そ の 他	1	1			1						
実 人 数			64				87				

(4) 3歳児視力検診実施状況

受診者数	視力検診判定結果			
	異常なし	要再検査	要精密検査	その他
813	738	11	48	16

(5) 3歳児聴覚検診実施状況

受診者数	聴覚検診判定結果			
	異常なし	要再検査	要精密検査	その他
813	677	101	1	34

(6) 3歳児歯科健康診査実施状況

対象者数	受診者数	受診率(%)	むし歯のある者				むし歯り患者率(%)	むし歯の総数	平均むし歯数	と銀歯のある者	処置歯のある者	その他の異常のある者		
			総数	A型	B型	C型						不正こう合	口くう軟組織疾患	・歯の色調異常形態
821	815	99.3	43	35	8		5.3	110	0.1	1	6	168	99	64

注 A型：上前歯又は奥歯にむし歯のある者

B型：上前歯及び奥歯にむし歯のある者

C型：下前歯にむし歯がある者又は下前歯及び他にむし歯がある者

(7) 3歳児精密健康診査実施状況

対象者（受診票発行数）	受診者数（延べ人数）
55	31

4. 1. 2. 003 乳児家庭全戸訪問事業費（健康課）

11,086,182円

訪問指導等実施人数

妊産婦	新生児 (未熟児を除く。)	未熟児	生後4か月までの乳児 (こんにちは赤ちゃん事業)
664	83	13	675

4. 1. 2. 005 母親学級事業費（健康課）

879,307円

1 母性科教室実施状況

区 分	学級数	開催日数	受講者数		
			男	女	合計
両 親 学 級	12	12	176	198	374

2 育児科教室実施状況

区 分	実施回数	参加者数
すくすくベビー教室	12	82
すくすくキッズ教室	10	100
双 子 ひ ろ ば	2	43

4. 1. 2. 006 離乳食講座事業費（健康課）**775,357円**

区 分	実施回数	参加者数
離 乳 食 講 座	21	235

4. 1. 2. 007 乳幼児歯科相談事業費（健康課）**7,523,197円**

乳幼児歯科相談

(1) 乳幼児歯科相談実施状況

総 数	乳 幼 児 歯 科 健 診	予 防 処 置	初めての 歯みがき 教 室	完了教室	5 歳 児 歯 科 健 診
1,069	668	80	65	2	254

(2) 初診児年齢別利用状況

総 数	0 歳	1 歳	2 歳	3 歳
142	7	108	20	7

4. 1. 2. 008 母子栄養食品支給事業費（健康課）**45,366円**

母子栄養食品（月1人350g入ミルク2缶）支給状況

区 分	妊産婦	乳幼児	合 計
実 人 数	2	3	5
延 べ 人 数	2	3	5

4. 1. 2. 009 未熟児養育医療給付事業費（健康課）**7,357,711円**

未熟児養育医療給付件数 32件

4. 1. 2. 010 要支援家庭早期発見・支援事業費（健康課）**7,133,692円**

1 にんしんSOS相談実施状況

電 話	面 接	合 計
352	21	373

2 心理士による育児SOS相談 478件

3 要支援家庭早期発見支援会議 12回

4 妊婦訪問支援事業

利用者	訪問延べ件数
1	1

5 子育て支援事業

区 分	実施回数	参加者実人数		参加者延べ人数	
		大人	子ども	大人	子ども
ハイリスク親支援グループ	12	5	5	15	8

4. 1. 2. 011 子育て世代包括支援事業費（健康課）

47,151,920円

1 妊婦全数面談

妊婦面談対象者数	妊婦面談実施数	育児パッケージ配付数
772	776	781

2 電子母子手帳アプリ配信

ダウンロード数 486件

3 産後ケア事業

区 分	利用者数（実人数）	延べ件数
アウトリーチ型	198	540
デイケア型	116	285
ショートステイ型	84	141

4 多胎児移動支援事業

対象世帯数	申請件数
43	32

5 ファーストバースデーサポート事業

対象人数	アンケート回収件数
810	792

4. 1. 2. 012 特定不妊治療費助成事業費（健康課）

659,580円

特定不妊治療費助成件数 28件

4. 1. 2. 013 出産・子育て応援事業費（健康課）

114,206,338円

出産・子育て応援事業実施状況

区 分	対象者数	申請件数
出産応援ギフト	727	724
子育て応援ギフト	706	702

4. 1. 3. 001 予防接種事業費（健康課）

419,016,136円

1 定期予防接種実施状況

種 類	実施時期	期 別 等			標準接種年齢 対象者数	接種者数	接種率 (%)
ヒ ブ	4月～3月	1 回 目			771	703	91.2
		2 回 目			771	713	92.5
		3 回 目			771	720	93.4
		追 加			826	755	91.4
		合 計			3,139	2,891	
小児用肺炎球菌	4月～3月	1 回 目			771	703	91.2
		2 回 目			771	715	92.7
		3 回 目			771	721	93.5
		追 加			826	756	91.5
		合 計			3,139	2,895	
四 種 混 合 ・百日せき ・ジフテリア ・破傷風 ・不活化ポリオ	4月～3月	1 期	初回	1 回	771	782	101.4
				2 回	771	779	101.0
				3 回	771	803	104.2
			追 加		826	751	90.9
		合 計			3,139	3,115	
		三 種 混 合 ・百日せき ・ジフテリア ・破傷風	4月～3月	1 期	初回	1 回	
2 回							
3 回							
追 加							
合 計							
不 活 化 ポ リ オ	4月～3月	1 期	初回	1 回		1	
				2 回		1	
				3 回		1	
			追 加			1	
		合 計				4	
二 種 混 合 ・ジフテリア ・破傷風	4月～3月	2 期			960	646	67.3
麻しん・風しん 混 合	4月～3月	1 期			826	767	92.9
		2 期			893	807	90.4
		合 計			1,719	1,574	
麻 し ん	4月～3月	2 期					
風 し ん	4月～3月	2 期				1	
風 し ん	4月～3月	5 期				83	
日 本 脳 炎	4月～3月	1 期	初回	1 回	851	824	96.8
				2 回	851	779	91.5
			追 加		946	788	83.3
		2 期			973	1,029	105.8
		合 計			3,621	3,420	

B C G	4月～3月			771	732	94.9
B 型 肝 炎	4月～3月	1 回		771	702	91.1
		2 回		771	714	92.6
		3 回		771	735	95.3
		合 計		2,313	2,151	
ロ タ ウ イ ル ス	4月～3月	1 価	1 回	77	56	
			2 回	77	54	
		5 価	1 回	694	636	
			2 回	694	644	
			3 回	694	631	
			合 計			
子 宮 け い が ん	4月～3月	定期	1 回	475	284	59.8
			2 回	475	177	37.3
			3 回	475	111	23.4
			合 計	1,425	572	
		キャッチ アップ	1 回		320	
			2 回		278	
			3 回		213	
			合 計		811	
水 痘	4月～3月	1 回 目		826	766	92.7
		2 回 目		826	718	86.9
		合 計		1,652	1,484	
インフルエンザ	10月～1月	定期接種対象者		30,260	11,387	37.6
高齢者肺炎球菌	4月～3月	定期接種対象者		4,327	1,232	28.5

注 子宮けいがん定期予防接種の標準接種年齢対象者数は、令和5年度において13歳に到達する女子の総数

2 任意予防接種実施状況

種 類	延べ実施者数
イ ン フ ル エ ン ザ	高校3年生相当の年齢以下の者 8,341
お た ふ く か ぜ	1歳以上3歳未満の者 645
風 し ん	19歳以上の者 236
	抗体検査 127
帯状疱疹（ほう）疹（しん）	生ワクチン 211
	不活化ワクチン 1,298

4. 1. 3. 002 予防接種事故対策事業費（健康課、感染症対策担当） 8,632,460円

予防接種事故対策事業実施状況 (単位：人)

内 容	定期予防接種	臨時予防接種 (新型コロナウイルスワクチン)
障 害 年 金	2	
医療費・医療手当	1	2

4. 1. 3. 003 狂犬病予防事業費（環境課） 1,010,206円

1 犬の登録数（令和5年度末現在） 4,975頭

2 犬の登録鑑札及び狂犬病予防注射済票の交付状況

(1) 交付件数及び手数料収入

区 分	犬 の 登 録 鑑 札			狂犬病予防注射済票		
	新規登録	再交付	盲導・ 介助犬	交 付	再交付	盲導・ 介助犬
交 付 件 数	47	21		3,862	4	3
収 入 額	141,000	33,600		2,124,100	1,360	

(2) 交付事務委託状況

委 託 先	医療機関数	交 付 件 数 （ 再 掲 ）		
		犬の登録鑑札	狂犬病予防注射済票	合 計
東京都獣医師会	4	10	996	1,006
そ の 他	11	13	1,983	1,996
合 計	15	23	2,979	3,002

4. 1. 3. 004 感染症予防等事業費（健康課） 52,800円

結核健康診断実施状況

実施時期	受診者数	受 診 結 果		
		異常なし	経過観察	要精密検査
11月	12	12		

4. 1. 3. 005 新型コロナウイルスワクチン接種事業費（感染症対策担当、交通対策課）

438,328,383円

1 接種状況

区分	65歳以上		12歳以上 64歳以下		5歳以上 11歳以下		6か月以上 4歳以下		合 計	
	接種 者数	接種率 (%)	接種 者数	接種率 (%)	接種 者数	接種率 (%)	接種 者数	接種率 (%)	接種 者数	接種率 (%)
1回目	28,231	93.1	63,495	86.4	1,232	18.2	211	5.2	93,169	81.3
2回目	28,159	92.9	63,077	85.9	1,184	17.5	202	5.0	92,622	80.8
3回目	27,457	90.6	49,930	68.0	610	9.0	140	3.5	78,137	72.5
4回目	26,002	85.8	29,204	39.8	210	3.1	58	1.4	55,492	51.5
5回目	24,155	79.7	12,313	16.8	95	1.4			36,563	31.9
6回目	20,561	67.8	4,173	5.7					24,734	21.6
7回目	17,281	57.0	1,702	2.3					18,983	16.6

注 令和3年度からの累計数

2 実施状況

(1) 集団接種

会場設置場所	実施期間	
	追加接種 (3回目～6回目)	追加接種 (3回目～7回目)
フォレスト・イン昭和館	5月22日～6月27日	
アキシマエシス体育館	6月2日～29日	10月6日～11月18日

注 令和5年度は、12歳以上のみに実施

(2) 個別接種

実施場所	実施施設数
高齢者施設等	20
医 療 機 関	17

(3) 接種回数

接種区分	初回接種回数	追加接種回数
集団接種		37,887
個別接種	341	8,951

注 職域接種会場及び大規模接種会場での接種を除く。

3 委託業務

件 名	委託内容
新型コロナウイルスワクチン接種業務委託	集団接種会場における接種業務
受付等業務委託	集団接種会場における運営業務等
集団接種会場設営委託	集団接種会場の設営等業務
クーポン券作成委託	ワクチン接種券の作成、封入封かん等

4 高齢者移動支援事業利用人数 5,587人

4. 1. 4. 001 駅前公衆便所維持管理経費（管理課） **2,027,681円**

委託業務

件 名	場 所	委託内容
公衆便所清掃委託	昭島駅前、中神駅前	便所清掃及び殺虫消毒
警 備 委 託	昭島駅前、中神駅前	便所等緊急対応業務

4. 1. 5. 001 環境事務経費（環境課） **283,965円**

4. 1. 5. 002 環境審議会経費（環境課） **188,462円**

環境審議会（委員12人）

開催月日	内 容
7月20日	「昭島市の環境」について
3月28日	市の水施策について

1 光化学スモッグの状況

学校情報	注 意 報	被 害 届
7回（多摩中部地域）	3回（多摩中部地域）	なし（昭島市内）

2 法関係に基づく届出の状況（単位：件）

届出の区分	騒音規制法	振動規制法
特 定 施 設 設 置 届	1	2
氏 名 等 変 更 届	8	7
特定建設作業実施届	23	23

3 各種調査実施状況

	調 査 項 目	調査箇所 (延べ数)	調 査 実 施 月											
			4	5	6	7	8	9	10	11	12	1	2	3
水 質	多摩川水質分析	18	○		○		○			○		○		○
	公共用水域水質分析	14				○						○		
	多摩川底生生物調査	4				○						○		
	多摩川魚類有害物質 含 有 量 分 析	2							○					
	湧水水質分析	20	○		○					○		○		
	湧水量調査	68		○				○			○		○	
大 気	大気環境調査 (窒素酸化物等)	3		○							○			○
	ダイオキシン類調査 (大 気)	2		○						○				
騒 音	交通騒音調査 (要請限度)	10							○	○	○		○	○
	交通騒音調査 (常時監視)	5										○		
工 場 関 係	工場排水水質分析	4			○			○			○			○
	燃 料 分 析 (重油中の硫黄分含有量)	5											○	
	揚水量調査	59											○	
放 射 線 量	空間放射線量	96	○	○	○	○	○	○	○	○	○	○	○	○

4 都民の健康と安全を確保する環境に関する条例に基づく工場及び指定作業場の状況

(1) 認可及び工場数

	業 種	設置	変更	廃止	認可工場数
製 造 業	食 料 品 製 造 業				52
	飲料・飼料・たばこ製造業				3
	織 維 工 業				3
	衣服・その他の繊維製品製造業				9
	木 材 ・ 木 製 品 製 造 業				28
	家 具 ・ 装 備 品 製 造 業				22
	パルプ・紙・紙加工品製造業				4
	印 刷 ・ 同 関 連 産 業				12
	化 学 工 業				3
	プラスチック製品製造業	1			10
	ゴ ム 製 品 製 造 業				1
	窯業・土石製品製造業				9
	非 鉄 金 属 製 造 業				
	金 属 製 品 製 造 業				45
	一 般 機 械 器 具 製 造 業			1	39
	電 気 機 械 器 具 製 造 業		2	1	32
	情報通信機械器具製造業				9
	電子部品・デバイス製造業		1		15
	輸送用機械器具製造業			1	36
	精密機械器具製造業				11
	そ の 他 の 製 造 業				8
電気・ガス ・ 熱 供 給 ・ 水 道 業	電 気 業				4
	ガ ス 業			1	2
	水 道 業				
サービス業	学 術 ・ 開 発 研 究 機 関				1
	洗濯・理容・美容・浴場業				10
	廃 棄 物 処 理 業				7
	自 動 車 整 備 業			1	51
	機 械 等 修 理 業				2
	その他のサービス事業				2
	そ の 他				4
	合 計	1	3	5	434

(2) 指定作業場

種 類	設置	変更	廃止	指定作業場数
自 動 車 駐 車 場	2		2	299
自 動 車 タ ー ミ ナ ル				15
ガソリンスタンド・液化石油ガススタンド等				20
自 動 車 洗 車 場				8
ウエストスクラップ処理場				4
廃棄物の積替え場所又は保管場所				5
材 料 置 場				22
畜 舎				11
青写真を作成する施設を有する事業場				1
麵 類 製 造 場				17
豆 腐 又 は 煮 豆 製 造 場				16
洗濯施設を有する事業場				45
し尿処理施設を有する事業場				1
下 水 処 理 場				1
暖房用熱風炉を有する事業場				3
ボ イ ラ ー を 有 す る 事 業 場				27
ガスタービン・ディーゼル機関・ガス機関・ガソリン機関				2
焼 却 炉 を 有 す る 事 業 場				2
揚水施設を有する事業場及び公衆浴場				1
病院（病床数300以上を有するものに限る。）				2
科学技術に関する研究、試験、検査を行う事業場				4
合 計	2		2	506

5 苦情陳情受付件数

用途地域 ・発生源別		現象別												合 計
		ばい煙	粉じん	悪臭	汚水	騒音	振動	土壌汚染	電波障害	土地管理	廃棄物	動物・害虫	その他	
用途地域別	住 居 地 域	1	4	2		15				96	4	27	6	155
	近隣商業地域					2				4		1		7
	商 業 地 域												2	2
	準工業地域	1				3				5	1		8	18
	工業地域													
	市街化調整区域													
	そ の 他													
発生源別	工 場					1				1				2
	指定作業場					2								2
	建設作業		4			5							1	10
	一 般	2		2		12				104	5	28	15	168
合 計		2	4	2		20				105	5	28	16	182

6 製品安全三法に係る立入検査

法 令 名	立入販売 事業者数	検査機種数	うち違反機種数
電 気 用 品 安 全 法	2	12	
ガ ス 事 業 法	2	4	
液化石油ガスの保安の確保及び取引の適正化に関する法律	2	4	

4. 1. 5. 004 地球温暖化対策事業費（環境課）

11,238,208円

1 「あきしま省エネファミリー」の登録件数 798件（うち新規登録者数 62件）

2 住宅用新エネルギー機器等普及促進補助金交付状況

補助対象機器等	件 数
太 陽 光 発 電 シ ス テ ム	99
太 陽 熱 高 度 利 用 シ ス テ ム	1
太 陽 熱 温 水 器	1
蓄 電 池	52
燃 料 電 池	38
L E D 照 明 器 具 改 修 工 事	15
L E D 照 明 器 具（シーリングライト、 ペンダントライト、ダウンライト等）	27
合 計	233

3 給水スポット運用状況

（1）委託業務

件 名	委 託 内 容
給 水 設 備 清 掃 委 託	給水機の清掃（1日1回）
給 水 設 備 保 守 委 託	給水機の漏水確認等

（2）利用状況

設 置 場 所	給水ボタンを押した回数	水量（m ³ ）
拝 島 駅 南 口	60,221	27.3
昭 島 駅 南 口	43,266	18.1
中 神 駅 北 口	49,909	66.7
東 中 神 駅 南 口	61,209	32.1
合 計	214,605	144.2

(3) ボトルカバー配付

配付方法	配付数
無 料 配 付	1,282
有 償 頒 布	188
合 計	1,470

(4) 設備修繕

件 名	内 容
給 水 設 備 修 繕	フットスイッチ及び給水扉の修繕 ほか

4 省エネ家計簿アプリ配信

ダウンロード数 144件

5 リユース食器

イベント数	食器使用数		箸・スプーン	CO ₂ 削減量 (kg-CO ₂)
27	皿	2,098	3,329	676.14
	ど ん ぶ り	1,188		
	お 椀	1,323		
	コ ッ プ	4,172		
	合 計	8,781		

6 温室効果ガス排出量の状況

(1) 地球温暖化対策実行計画（区域施策編）：2030年カーボンハーフ

	基準年度	目標年度	現 状
	2000年度 (都準拠)	2030年度	2021年度
温室効果ガス排出量 (t-CO ₂)	539,000	270,000	503,000
対基準年度比 (%)		△50	△6.7

(2) 地球温暖化対策実行計画（事務事業編）：2030年カーボン25

	基準年度	目標年度	現 状
	2013年度 (国準拠)	2030年度	2023年度
温室効果ガス排出量 (t-CO ₂)	14,052	3,513	10,486
対基準年度比 (%)		△75	△25.4

注 カーボンニュートラルガスの排出係数をゼロとして算定した場合の数値

4. 1. 5. 005 環境保全施設整備補助事業費（環境課、下水道課） 1,081,660円

- 1 雨水貯留槽設置費負担事業（環境課）
雨水貯留槽設置費負担金交付件数 11件
- 2 雨水浸透施設設置助成事業（下水道課）
雨水浸透施設設置費補助金交付件数 3件

4. 1. 5. 006 環境管理システム事業費（環境課） 147,110円

- 1 EMS研修等実施状況
(1) 研修及び説明会の実施状況

研修名	開催月日	参加者数	内 容
EMS 新任研修	4 月 7 日	21	新任職員を対象とした研修 ・気候変動の緩和と適応について ・EMSの概要 ・カーボンニュートラルについて
	10月 3 日	12	
	1 月 4 日	4	
E M S 説 明 会	4 月17日 ～28日	91	・EMS担当職員及び入庁職員を対象とした説明会・研修（動画視聴） ・EMSの概要と進め方
環 境 監 査 員 養 成 研 修	6 月30日	12	環境監査を行う環境監査員を養成する研修 ・EMSの概要 ・環境監査のポイントの説明

- (2) EMS通信の発行

発行回数	内 容
8	令和5年度EMS説明会、EMSマニュアルの改定、環境監査の実施、令和4年度日常事務活動実績、庁用車等の利用方法について、監査結果、マネジメントレビューの実施、進行管理表の作成依頼、本庁舎のごみ排出量、庁内アンケートの結果、本庁舎の電気消費量 ほか

- 2 EMS取組状況

実施期間	実施項目
8 月 1 日～3 日	環境監査
10月16日～30日	調布市環境監査
10月16日～19日	日野市環境監査
11月 8 日～14日	府中市環境監査
12月25日	マネジメントレビューの実施

4. 1. 5. 007 環境保全啓発事業費（環境課）

1,972,488円

1 市内クリーン運動

実施期間	参加者数
5月27日～6月4日 ほか	912

2 環境パネル展

開催期間	内 容
6月19日～23日	<p>パネル展示</p> <ul style="list-style-type: none"> ・市民の飼い犬・飼い猫の写真・地域猫・外来種 ・環境配慮事業者ネットワーク・緩和策と適応策（SDGs） ・環境学習講座・昭島市環境基本計画・カーボンニュートラル ・給水スポット・環境活動リーダー（源流体験） ・住宅用新エネルギー機器等普及促進補助金のPR ・あきしま省エネ家計簿・リユース食器（3010運動） ・街角ふれあい花壇

3 啓発用看板作成

不法投棄関係	犬のフン関係
80枚	80枚

4 あきしま環境緑花フェスティバル

開催月日	場 所	内 容	入場者数
5月14日	市役所	<p>ブース展示、グリーンカーテン講習会、環境に関連する体験コーナー等（各種工作教室）、リサイクル品の無料配布、苗木の有料配布、花鉢の有料配布、腐葉土の有料配布、植木、花及び野菜等の販売、山野草・盆栽の展示・販売、相談コーナー（造園・花と緑・園芸）、奥多摩町の紹介と特産品の販売、岩泉町の紹介と特産品の販売 ほか</p>	約2,000

4. 1. 5. 008 環境学習事業費（環境課）

2,191,996円

1 環境学習講座

開催月日	内 容	参加者数
7月1日	「親子で楽しむ自然体験」都立小峰公園（あきる野市）での各種体験（昆虫・植物観察等）	20
2月3日	「人の暮らしと野鳥」アキシマエンシスでの講義	22
2月10日	「人の暮らしと野鳥」多摩川での野鳥観察	17

2 源流体験

開催月日	内 容	参加者数
8月12日	小菅村で多摩川の源流体験	22

3 ナッジ理論を活用した省エネ教育プログラム

開催期間	実施校・学年・児童数	内 容
10月31日 ～12月5日	東 小 学 校 5年生 50人	全6回の授業から構成される、行動科学に基づいた参加体験型の環境教育プログラムで、本プログラムを実施することで家庭のCO ₂ 排出量を約5%削減することが確認されている。
11月8日 ～12月20日	武蔵野小学校 5年生 86人	
10月1日 ～11月9日	玉川小学校 4年生 69人	

4 環境未来会議

開催月日	内 容	参加者数
1月28日	テーマ：持続可能なプラスチック利用を目指して ・基調講演（講師：環境部ごみ対策課長） ・ダンボールコンポスト（実演・実習） ・グループディスカッション	25

4. 1. 5. 009 環境共生推進事業費（環境課）

549,144円

1 あきしま水辺の楽校

（1）自然体験イベント

実施月日	イベント名	内 容	参加者数 (子ども)
9月3日	カヌー教室	カヌーの体験、水難救助訓練見学	19

注 例年実施の全国一斉水質検査は、不参加

（2）あきしま水辺の楽校運営協議会（26人）

区 分	内 容	回 数
役 員 会	活動計画等について協議	1
維 持 活 動	清掃活動や植生調査等楽校内の維持管理	12
総 合 学 習	小学生を対象にした総合学習授業	3

2 奥多摩・昭島市民の森事業

森林教室

実施月日	内 容	参加者数
10月21日	間伐、せん定、クラフト工作	18

3 ウッドチップ配布事業（単位：kg）

樹 種	配 布 量
サ ク ラ	2.2
雑 木	4.2

4. 1. 5. 010 水路等維持管理経費（環境課） 8,561,415円

1 水路等維持管理状況

内 容	件 数
用水路・緑地・苦情地の維持管理（草刈り、せん定等）及び清掃	118

2 委託業務

件 名	場 所	委 託 内 容
用水除草等委託	田中町二丁目	水路脇樹木せん定等作業

4. 1. 5. 011 飼い主のいない猫対策事業費（環境課） 134,472円

- 1 猫不妊去勢手術費補助金交付件数 17件
- 2 飼い主のいない猫に関する苦情・相談件数 10件

4. 1. 6. 001 蜂駆除対策事業費（環境課） 422,452円

スズメバチの巣駆除費補助金交付件数 60件

4. 1. 6. 002 害虫等駆除対策事業費（環境課） 1,048,900円

区 分	件 数	場 所
害虫駆除（アメリカシロヒトリ、チャドクガ等）	1	都市公園、児童遊園、 小・中学校 ほか
パトロール	21	

4. 1. 6. 003 特定外来生物等対策事業費（環境課） 460,880円

- 1 特定外来生物等防除委託件数 31件
- 2 アライグマ・ハクビシンに関する相談等件数 28件

4. 1. 7. 001 葬祭事業費（生活コミュニティ課） 68,626,760円

1 葬祭用具貸付件数及び貸付収入

区 分	祭 壇			天幕	テーブル	いす	放送器具	合 計
	5段	3段	小計					
貸付件数	4	11	15		26		1	42
収 入 額	104,000	143,000	247,000		10,400		650	258,050

2 葬祭事業利用件数

区 分		貸出・利用件数
委託	ド リ ー ミ ー	15
協定	東京サービスセンター	11
	セ レ モ ア	10
	ド リ ー ミ ー	7
	J A 東京葬祭センター	7
	ク オ ー レ	
	フ ォ ー ギ ブ ネ ス	
	村尾組そうしんホール昭島	10
	結セレモニー くじら葬祭	
	あ さ ひ セ レ モ ニ ー	
小 計		45
合 計		60

4. 2. 1. 001 職員人件費（職員課） 217,265,409円

4. 2. 1. 002 ごみ減量啓発事業費（ごみ対策課、清掃センター） 4,258,589円

1 フリーマーケット開催（7月・8月・1月を除く毎月第2日曜日）

開催月日	出店数	開催月日	出店数	場 所
4月9日	22	12月10日	25	環境コミュニケーションセンター
9月10日	25	2月11日	24	
10月8日	25	3月10日	26	
11月12日	26	合 計	173	

注 5月は環境緑花フェスティバル出展のため中止、6月は雨天のため中止

2 冬の原っぱ大会開催

開催月日	場 所	内 容	参加者数
12月14日	エコ・パーク 緑を育むゾーン	宝さがし、ダンボール競争、ごみ 分別競争、昔遊び（竹馬、大縄跳 び）、自然観察ツアー、クラフト コーナー ほか	261 (園児、小学生)

3 三多摩は一つなり交流事業

開催月日	場 所	内 容	参加者数
7月28日	二ツ塚処分場	見学 ほか	31

4 ごみ減量等PR紙発行

名 称	部 数
昭島リサイクル通信 No.35	56,000
昭島リサイクル通信 No.36	56,000

5 廃棄物減量等推進員（43人）

活 動 状 況	廃棄物減量等推進員連絡会議及び勉強会 ごみ減量啓発活動 ・フリーマーケット ・子ども服と本の交換会 ・冬の原っぱ大会
---------	--

6 ごみ分別アプリ配信

ダウンロード数 21,895件（令和6年3月末現在）

7 ごみ減量啓発横断幕作成 5枚

8 事業実施状況

（1）ダンボールコンポスト講習会

実施回数	参加者数
5	43

（2）食品回収回収量 1,263.38kg（60.14kg）

注（ ）内は、内数で小・中学校フードドライブによる。

（3）その他

内 容
子ども服と本の交換会（全2回）、ごみゼロの日施設見学会、ごみ減量アイデアコンクールの公募、おもちゃ修理（全8回）

4. 2. 1. 003 エコ・パーク維持管理経費（ごみ対策課）

19,417,857円

1 スポーツゾーン利用状況

団体数	利用者数
433	17,380

2 委託業務

件 名	委 託 内 容
エコ・パーク管理委託	園内の清掃、樹木や遊具の管理等、利用者の安全及び事故防止のための管理
樹 木 せ ん 定 委 託	園内に植栽してある樹木の管理

4. 2. 2. 001 清掃センター等維持管理経費（清掃センター）

401, 627, 277円

1 焼却施設等修繕

区 分	内 容
定 期 的 修 繕	1号炉、2号炉及び共用施設の定期点検補修ほか
保 全 対 策 修 繕	1号炉バグフィルター修繕、2号炉飛灰搬送装置修繕ほか

2 不法投棄家電製品4品目リサイクル搬出実績（単位：台）

冷蔵庫	洗濯機	テレビ	エアコン
1	1	20	

4. 2. 2. 002 ごみ収集経費（清掃センター）

771, 693, 701円

1 車両保有台数

車 両 の 種 類	市	委託
廃棄物収集運搬車 2トン車	2	26
廃棄物収集運搬車 4トン車		2
資源ごみ収集運搬車 2トン車	2	11
粗大ごみ収集運搬車 2トン車	2	
軽 自 動 車	2	
合 計	8	39

2 廃棄物搬入・収集実績（ごみ対策課・清掃センター）

区 分	市	委 託
収 集 日 数	258	258
廃棄物の種別及び量（t）	可 燃 ご み	4, 986
	不 燃 ご み	45
	プ ラ ス チ ッ ク	7
	資 源 ご み	2
	粗 大 ご み	1, 217
	有 害 ご み	41
	古 紙	51
	白 色 ト レ イ	1
	古 布	69
合 計	6, 378	22, 099

3 家庭系ごみ処理手数料収入実績（指定収集袋）

種 別	数量 (組)	収 入 額
可 燃 ご み	大 袋	98,200
	中 袋	179,750
	小 袋	130,700
	ミニ袋	62,350
不 燃 ご み	大 袋	12,650
	中 袋	11,750
	小 袋	9,600
	ミニ袋	8,800
プラスチック	大 袋	60,500
	中 袋	103,600
	小 袋	39,300
	ミニ袋	8,600
合 計	725,800	223,862,500

4 粗大ごみ処理手数料収入実績

処理券種別	枚 数	収 入 額
500円券	15,127	7,563,500
1,000円券	6,494	6,494,000
合 計	21,621	14,057,500

5 資源・ごみの収集カレンダー作成 75,000部

4. 2. 2. 003 ごみ処理経費（清掃センター） 121,839,235円

1 廃棄物焼却実績

（1）廃棄物の焼却及び焼却炉の稼働状況

区 分	稼働日数	焼却量 (t)	焼却残灰量 (t)	運転時間 (h)
1号炉	146	8,908		3,492
2号炉	192	12,711		4,595
合 計		21,619	2,292	8,087

（2）燃料等の使用量

区 分	灯油 (ℓ)	電力 (kWh)	水 (m³)	消石灰 (kg)
1号炉	6,951		18,674	35,636
2号炉	2,305		24,437	49,296
合 計	9,256	3,612,600	43,111	84,932

2 許可業者搬入実績

件 数	重量 (kg)
227	4,848,550

4. 2. 2. 004 環境コミュニケーションセンター維持管理経費（ごみ対策課）

57,318,968円

請負工事

件 名	工 事 内 容
リサイクル棟消火設備設置工事	火災報知器及びスプリンクラー消火設備の設置工事

4. 2. 2. 005 ごみ減量化・資源化事業費（ごみ対策課）

759,998,160円

1 資源ごみ回収奨励

(1) 奨励金交付状況

交付団体数	交付件数
89	449

(2) 資源ごみ回収実績

品 名	回 収 量
古紙及び古繊維	914,643kg
古 び ん	5,258本
古 鉄 類	254kg
プラスチック箱	67箱
ア ル ミ 缶	29,524kg
牛 乳 パ ッ ク	12,468kg
廃 乾 電 池	6,770kg

2 リサイクル品無料提供

開催月	出展品数	受付件数	提供品数
4月～3月	460	1,418	378

3 資源ごみ搬出実績

(単位：t)

カレット			プラスチック 容器包装	白色トレイ	ペ ッ ト ル	合 計
無 色	茶 色	その他の色				
195	137	122	1,240	0.5	402	2,097

4 廃プラスチック等資源化处理実績

搬出回数	搬出量 (t)
219	1,161

5 廃家電（家電4品を除く。）資源化处理実績 39,290kg

6 有害ごみ処理実績

種 別	搬出回数	搬出量 (kg)
廃 蛍 光 管	3	7,140
廃 乾 電 池	4	33,460
廃 体 温 計	1	77
合 計	8	40,677

7 資源ごみ選別実績

(単位：t)

び ん	スチール缶	アルミ缶	ペットボトル	合 計
0.1	98	195	402	695

8 搬入実績

区 分		件 数	重量 (kg)
直接搬入	家庭系	26,207	1,036,610
	事業系	193	58,260
	収 集	24	12,550
合 計		26,424	1,107,420

9 可燃ごみ等搬出実績

搬出回数	搬出量 (t)
1,697	1,807

10 不燃ごみ等搬出実績

搬出回数	搬出量 (t)
215	1,911

11 焼却残さ資源化処理実績 899 t

12 資源残さ資源化処理実績 224 t

13 せん定枝資源化処理実績 12 t

14 へい死犬猫等処理頭数 198頭

15 廃棄文書処理実績 510kg

16 生ごみ処理機器購入費補助実績

生ごみ堆肥化容器		電動式生ごみ処理機	
件 数	基 数	件 数	基 数
24	27	51	51

4. 2. 2. 006 災害廃棄物処理計画策定事業費（清掃センター）**8,194,118円****1 廃棄物減量等推進審議会（委員15人）**

開催月日	主 な 内 容
7月24日	・災害廃棄物処理計画策定について ・災害廃棄物処理計画構成案について
10月12日	災害廃棄物処理計画（骨子案）について
12月6日	災害廃棄物処理計画（素案）について
2月7日	・パブリックコメントの結果について ・答申（案）について

2 パブリックコメント

募集期間	意見募集の対象	意見件数
12月18日～1月17日	災害廃棄物処理計画（素案）について	5

3 業務委託

件 名	委 託 内 容
災害廃棄物処理計画 策定業務支援委託	災害廃棄物処理計画の策定支援及び計画書作成

4. 2. 3. 001 し尿収集経費（下水道課）**36,976,027円**

し尿等収集量

区 分	生し尿	ため水洗	浄化槽 汚 泥	浄化槽 放流水	雑排水	合 計
収 集 量 (kℓ)	235.6		290.9	540.2	426.1	1,492.8
収集割合 (%)	15.8		19.5	36.2	28.5	100.0

4. 2. 3. 002 クリーンセンター管理運営費（下水道課）**10,569,501円****1 し尿等処理量**

(単位：kℓ)

高 濃 度 汚 水				低 濃 度 汚 水		
生し尿	ため水洗	浄化槽汚泥	合 計	浄化槽放流水	雑排水	合 計
235.6		290.9	526.5	540.2	426.1	966.3

2 施設修繕

件 名	支出額
ク リ ー ン セ ン タ ー 破 碎 機 修 繕	353,540

4. 2. 3. 003 し尿浄化槽清掃事業費（下水道課）**57,350円**

し尿浄化槽汚泥収集運搬

(単位：件)

届出浄化槽	無届浄化槽	合 計
3		3

第 5 款 勞 働 費

5. 1. 1. 001 勤労市民共済会補助事業費（産業活性課）**14,284,000円**

補助事業実施状況

団 体 名	主 な 事 業 の 内 容
勤 労 市 民 共 済 会	事業所数（234事業所）、会員数（1,407人）、福利厚生事業（旅行6回、イベント4回、チケットあっせん9,823枚）、各種補助事業（利用者18,171人）

5. 1. 1. 002 労働相談等事業費（産業活性課）**183,710円**

雇用労働相談実施状況

区 分	内 容	件数
労働関係	雇用契約、労働条件、退職 ほか	10
保険関係	雇用保険、労災保険 ほか	4
求職関係	求職相談	
合 計		14

5. 1. 1. 003 シルバー人材センター補助事業費（産業活性課）**29,467,000円**

補助事業実施状況

団 体 名	主 な 事 業 の 内 容
シルバー人材センター	会員数（1,091人）、公共事業受託（761件、延べ就業人員79,965人）、民間事業受託（4,866件、延べ就業人員51,438人）、派遣事業（公共2件、民間42件、延べ就業人員2,783人）

5. 1. 1 健康保険日雇特例被保険者事務（保険年金課）

健康保険日雇特例被保険者取扱件数

区 分	件 数
被 保 険 者 手 帳 交 付	1
返納被保険者手帳收受	
特別療養費受給票交付	
受 給 資 格 者 票 交 付	1
受 給 資 格 確 認	11
現金給付関係証明書交付	
被 扶 養 者 届 受 理	
合 計	13

5. 1. 2. 001 勤労商工市民センター管理運営費（産業活性課） 29,031,037円

勤労商工市民センター利用状況

施 設 名		件 数	人 数
第 1	洋 室	67	2,386
第 2	洋 室	47	572
第 3	洋 室	110	1,843
和	室	22	88
サ	ー ク ル 室	184	4,069
創	作 室	194	2,008
体 育 室	全 室	367	11,625
	半 室	127	1,296
小 計		1,118	23,887
卓 球	大 人		7,679
	小 人		3,441
合 計		1,118	35,007

第 6 款 農 林 費

6. 1. 1. 001 農業委員会運営費（農業委員会事務局）

9,465,146円

1 農業委員会

推 薦 委 員	10人	公 募 委 員	3人
---------	-----	---------	----

2 関係委員会等委員（2人）

東 京 都 農 業 会 議 員	昭 島 市 都 市 計 画 審 議 会 委 員
1人	1人

3 会議開催状況

（1）農業委員会総会

開催月日	議 題	結果
4月14日	・引き続き農業経営を行っている旨の証明書について ・農地法の規定に基づく届出について	議 決
5月15日	・引き続き農業経営を行っている旨の証明書について ・都市農地貸借円滑化法による貸借について ・認定都市農地の利用状況の報告書について ・農地法の規定に基づく届出について	議 決
6月14日	・引き続き農業経営を行っている旨の証明書について ・認定都市農地の利用状況の報告書について ・農地法第46条の規定による国有農地等の売払いについて	議 決
7月14日	・引き続き農業経営を行っている旨の証明書について ・農地法の規定に基づく届出について	議 決
8月14日	・引き続き農業経営を行っている旨の証明書について ・生産緑地に係る農業の主たる従事者についての証明について ・都市農地貸借円滑化法による貸借について ・農地法の規定に基づく届出について	議 決
9月14日	・引き続き農業経営を行っている旨の証明書について ・生産緑地に係る農業の主たる従事者についての証明について ・認定都市農地の利用状況の報告書について ・農地法の規定に基づく許可について ・農地法の規定に基づく届出について ・農地法の規定に基づく通知について	議 決
10月13日	・引き続き農業経営を行っている旨の証明書について ・引き続き認定都市農地貸付けを行っている旨の証明書について	議 決
11月14日	・引き続き農業経営を行っている旨の証明書について ・生産緑地に係る農業の主たる従事者についての証明について ・農地法の規定に基づく届出について	議 決
12月14日	・生産緑地に係る農業の主たる従事者についての証明について ・認定都市農地の利用状況の報告書について ・農地法の規定に基づく届出について	議 決
	・農地法の規定に基づく許可について	不許可

開催月日	議 題	結 果
1 月 15 日	<ul style="list-style-type: none"> ・相続税の納税猶予に関する適格者証明について ・引き続き農業経営を行っている旨の証明書について ・生産緑地に係る農業の主たる従事者についての証明について ・農地法の規定に基づく届出について 	議 決
2 月 14 日	<ul style="list-style-type: none"> ・引き続き農業経営を行っている旨の証明書について ・都市農地貸借円滑化法による貸借について ・農地法の規定に基づく届出について ・農地の使用貸借による権利の設定の解約について 	議 決
3 月 14 日	<ul style="list-style-type: none"> ・引き続き農業経営を行っている旨の証明書について ・納税猶予農地の不耕作地について ・農地法の規定に基づく届出について ・農地法の規定に基づく通知について 	議 決

(2) 農業委員会農地部会・農政部会合同会議

開催月日	内 容	結 果
4 月 14 日	<ul style="list-style-type: none"> ・令和 5 年度農業委員会最適化活動の目標の設定等について ・農地、農政についての自由討論 	「農地を活かし、地域を育てゆく」活動の推進等、今後の取組をまとめた。
5 月 15 日	<ul style="list-style-type: none"> ・令和 4 年度農業委員会活動の点検・評価について ・農地、農政についての自由討論 	農業委員会活動を振り返り、点検及び評価を行った。
1 月 15 日	<ul style="list-style-type: none"> ・令和 5 年度農業委員会活動の集約と今後の取組について ・農地、農政についての自由討論 	農業者大会に向け成果及び課題並びに来年度の取組を明確にした。
3 月 14 日	<ul style="list-style-type: none"> ・令和 6 年度農業委員会最適化活動の目標の設定等について ・農地、農政についての自由討論 	「農地を活かし、地域を育てゆく」活動の推進等、今後の取組をまとめた。

(3) 顕彰農家推薦委員会

開催月日	内 容	結 果
7 月 14 日	農業後継者顕彰候補 1 人	農業後継者顕彰 1 人
	企業的農業経営顕彰候補 1 人	企業的農業経営顕彰 1 人
9 月 14 日	農業委員会等功労者顕彰候補 1 人	農業委員会等功労者顕彰 1 人
11 月 14 日	北多摩農業委員会顕彰候補 1 人	北多摩農業委員会顕彰 1 人

4 農地法の規定に基づく届出等の状況

届出等の区分	件 数	面積 (㎡)
農 地 法 第 3 条 第 1 項	1	796
農 地 法 第 3 条 の 3	2	2,290
農地法第4条第1項第7号	14	6,172
農地法第5条第1項第6号	48	20,914
農 地 法 第 1 8 条 第 6 項	5	2,597
合 計	70	32,769

5 各種証明書交付件数

農 地 転 用 受 理 証 明 書	耕 作 証 明 書	相続税納税猶予 適格者等証明書	農地転用事実 に関する回答	その他	合 計
64	1	1	3	28	97

6 農業委員の活動

(1) 活動記録

内 容	件 数
会議・研修等に関するもの	263
相続や相続税納税猶予制度・生産緑地等に関するもの	139
農地の権利移動、自己転用、耕作状況等に関するもの	133
国有農地の状況把握や境界査定に関するもの	32
情報の発信、資料等の配布・回収等	17
その他	17
合 計	601

(2) 農地パトロール

実施月日	内 容	結 果
9月14日	生産緑地追加指定予定農地2件5筆及び 不耕作地1件4筆の耕作状況の見回り	全ての生産緑地追加指定予定農地 は肥培管理が極めて良好、不耕作 地は剪定を行い改善された

6. 1. 2. 001 職員人件費（職員課） **22,192,677円**

6. 1. 3. 001 農業振興事務経費（産業活性課） **146,463円**

6. 1. 3. 002 農業特産品共進会・品評会事業費（産業活性課）

636,330円

1 第55回農業特産品共進会

部 門		開催月日	出品数	表 彰 数				
				最優秀	優秀	優良	良好	合計
花 き の 部		11月10日	25	1	1	2	4	8
そ 菜 の 部			71	1	2	6	12	21
植 木 の 部			22	1	1	1	3	6
鶏 卵 の 部			21	1	1	1	3	6
果実の部	梨		9	1	1	1		3
	その他		20	1	1	1	3	6
合 計			168	6	7	12	25	50

2 各種品評会開催状況

部 門	開催月日	出品数	表 彰 数			
			優秀	優良	良好	合計
第25回果実立毛品評会	7月24日	6	1	1	1	3
第53回秋期そ菜立毛品評会	10月23日	15	1	2	3	6
第52回花き温室立毛品評会	11月16日	5	1	1		2
合 計		26	3	4	4	11

6. 1. 3. 003 農業用水維持管理経費（環境課）

17,467,000円

1 用水路残さ物（スクリーン等にたまったごみ）の除去状況

対 象	実施月（回数）
市内5地区スクリーン等	4月（3回）
	5月（1回）

2 補助事業実施状況

団 体 名	主 な 事 業 の 内 容
用 水 土 地 改 良 区	組合員数67人、用水路改修工事、防草シートの施工

6. 1. 3. 004 農業生産団体補助事業費（産業活性課）

1,600,000円

補助事業実施状況

団 体 名	主 な 事 業 の 内 容
農 業 生 産 団 体 連 絡 協 議 会	加入部会数（9団体）、病虫害防除指針配付（73冊）、産業まつり・共進会事業（全1回）、資材高騰補助事業（6団体）

6. 1. 3. 005 消費者・市民とふれあう都市農業推進事業費（産業活性課） 766,002円

1 親子水田農業体験教室

注 例年開催の本事業は、新型コロナウイルス感染症の拡大防止のため中止

2 市民農園開設状況

名 称	内 容	利用人数
第 一 市 民 農 園	20㎡区画 18区画	23
	25㎡区画 5区画	
第 二 市 民 農 園	20㎡区画 19区画	20
	25㎡区画 1区画	

6. 1. 3. 006 安全で環境に優しい農業推進事業費（産業活性課） 300,000円

事業実施状況

事 業 名	内 容	実施農家数
減 農 薬 推 進 事 業	・寒冷紗（しゃ）等購入補助 8本	10
	・フェロモン剤購入補助 1本	
	・果実袋等購入補助 25箱	

6. 1. 3. 007 認定農業者支援事業費（産業活性課） 3,425,000円

事業実施状況

事 業 名	内 容	実施農家数
認 定 農 業 者 支 援 事 業	農業用機械購入等 2件	2
都市農業振興施設整備事業	農業用施設整備 1件	1

第 7 款 商 工 費

7. 1. 1. 001 職員人件費（職員課） 55,671,740円

7. 1. 2. 001 商工振興事務経費（産業活性課） 3,561,988円

7. 1. 2. 002 商工団体補助等事業費（産業活性課） 27,238,800円

商工会補助金等

主な事業の内容
会員数（1,643人）、経営指導員の指導（976件）、記帳相談員の指導（100件）、講習会（全8回、参加者179人）、相談会（全8回、参加者125人）、くじら祭の開催

7. 1. 2. 003 商店街活性化事業費（産業活性課）

9,431,904円

1 商店街チャレンジ戦略支援事業補助金

項 目	商店会等の数
イ ベ ン ト	4

2 がんばれ商店会等補助金

項 目	商店会等の数
イ ベ ン ト	5

3 商店街装飾灯管理費補助金

商店会数	装飾灯数
10	322

7. 1. 2. 005 中小企業支援事業費（産業活性課）

40,794,468円

1 中小企業事業資金融資

(1) あっせん状況

資金の種類	申込件数	申込総額（万円）	融資件数	融資総額（万円）
運 転 資 金	105	56,450	88	48,000
設 備 資 金	23	12,310	18	8,018
開 業 資 金	28	9,560	23	8,830
合 計	156	78,320	129	64,848

注1 取扱金融機関 都市銀行1、地方銀行2、信用金庫9

注2 融資件数及び融資総額は前年度申込分のうち現年度繰越決定分を含む。

(2) あっせん経費

補助金の種別	支 出 額
利 子 補 助 金	9,375,254
保 証 料 補 助 金	7,185,994
合 計	16,561,248

2 緊急対策事業資金融資

(1) あっせん状況

資金の種類	申込件数	申込総額（万円）	融資件数	融資総額（万円）
運 転 資 金	39	16,580	37	15,130

注1 取扱金融機関 都市銀行1、地方銀行3、信用金庫9、農林水産金融機関(農協)1

注2 融資件数及び融資総額は前年度申込分のうち現年度繰越決定分を含む。

(2) あっせん経費

補助金の種別	支出額
利子補助金	8,125,190
保証料補助金	3,187,448
合 計	11,312,638

3 商工会小規模事業者経営改善資金融資利子補助件数 67件

4 ものづくり企業等地域共生推進補助金

申請件数	交付件数
1	1

5 地域産業デジタル化推進事業補助金

申請メニュー	交付決定 件数	交付決定総額 (千円)	確定 件数	確定総額 (千円)
I Tツール導入事業	39	7,454	34	6,008
デジタル広報事業	18	1,669	15	1,406
デジタル化コンサル ティング活用事業	7	680	7	680
合 計	64	9,803	56	8,094

7. 1. 2. 006 産業イベント事業費（産業活性課） 7,166,625円

1 第53回産業まつり

(1) 集合型イベント

開催期間	11月11日～12日
場 所	市民会館・公民館
内 容	・市内事業者の製品や取扱商品の展示・販売、農業者が生産する農畜産物の販売等 ・ステージでのパフォーマンス等 ・東京農業大学全学応援団を招いたパフォーマンス
来場者数	約77,000人

(2) 連携イベント

開催期間	11月13日～12月17日
場 所	市内全域
内 容	観光まちづくり協会が実施する産業系の町あるき、個店や大手事業者の事業体験や事業見学、あきしまの水を体感できるイベント等
参 加 者	約470人

2 第21回たま工業交流展

開催期間	2月21日～22日	
場 所	東京都立多摩職業能力開発センター	
主 催 者	たま工業交流展実行委員会	構成団体 昭島市 ほかに20団体
内 容	出展企業数	131企業・団体
	出展構成	工業関連製品展示、商談商取引の提供、受注発注等
	催し物	出展企業ビジネスマッチング（70件）、セミナー（2回）

7. 1. 2. 007 地域産業振興推進事業費（産業活性課）

2,074,600円

創業支援事業

（1）セミナー開催

開催月日	内 容	参加者数
7月14日	創業前に押さえておきたいポイント	21
7月28日	マーケティングの活用方法	19
8月4日	お金の計画	21
8月25日	労務管理の仕組み	20
9月1日	創業者との交流会	14

（2）創業ワンストップ窓口相談

回 数	相談者数
12	31（男13 女18）

7. 1. 2. 008 観光産業振興推進事業費（産業活性課）

28,060,000円

1 観光マップ作成

内 容	数 量
昭 島 市 観 光 ガ イ ド	25,000部

2 補助事業実施状況

団 体 名	主 な 事 業 の 内 容
観 光 ま ち づ くり 協 会	観光案内所イベント、フォトコンテスト（応募数335点）、町あるき（全11回）、昭島ロケーションサービス事業（撮影実績94回）、観光案内所運営（来所数14,729人）
郷 土 芸 能 ま つ り 実 行 委 員 会	郷土芸能まつりの開催

7. 1. 3. 001 消費者啓発事業費（生活コミュニティ課）

518,247円

消費者啓発

(1) 消費生活講座

内 容	回 数	参加人数
「みんなで見守り！高齢者の消費生活トラブルを防ぐ」ほか	9	182

(2) 第52回消費生活展

開 催 期 間	6月1日～30日
場 所	アキシマエンス、市役所市民ロビー、市民図書館
テ ー マ	今、本当に知りたいこと「これからの暮らし方」
内 容	<ul style="list-style-type: none"> ・消費者団体等によるパネル展示 ・講演会「冷蔵庫の中を丸ごと活用！！」 ・映画上映会「コンビニの秘密」 ・消費生活講座「日常の食生活に関わる食品表示制度」 ・アレルギーに関する図書の紹介展示

(3) 消費者ルームの利用状況

利用可能日数	利用日数	利用率 (%)
335	77	23.0

(4) 生活用品交換状況

内 訳	申込件数	成立件数
譲 り た い	29	18
譲り受けたい	15	6

(5) 高齢消費者被害防止用機器貸与数

品 名	本年度	総数
自動通話録音機	50	1,175

7. 1. 3. 002 消費生活相談事業費（生活コミュニティ課）

5,056,075円

消費生活相談状況

内 容	件 数	内 容	件 数
店 舗 購 入	142	ネガティブ・オプション	1
訪 問 販 売	95	訪 問 購 入	7
通 信 販 売	292	そ の 他 無 店 舗 販 売	1
マルチ、マルチまがい	2	不 明 ・ 無 関 係	156
電 話 勧 誘 販 売	19	合 計	715

第 8 款 土 木 費

8. 1. 1. 001 職員人件費（職員課） 227,519,416円

8. 1. 1. 002 土木共通事務経費（管理課、建設課） 4,651,142円

登記申請

（1） 登記申請

登 記 件 名	件 数
土 地 の 表 題 登 記	5
土地の所有権保存登記	5
土地の名義人表示変更登記	5
土地の所有権移転登記	44
土 地 の 分 筆 登 記	16
土 地 の 合 筆 登 記	1
土地の地積更正登記	3
土地の地目変更登記	2
土地の抵当権抹消登記	2
合 計	83

（2） 登記事項証明書申請等

申請等の内容	件 数
登 記 事 項 証 明 書 申 請	1,647
登 記 事 項 要 約 書 申 請	
公 図 写 し 申 請	476
地 積 測 量 図 写 し 申 請	549
合 計	2,672

8. 1. 1. 003 昭島駅北側地域等交通量調査事業費（建設課） 10,693,100円

委託業務

件 名	対象地区	委 託 内 容
交 通 量 調 査 等 委 託	昭島市内	交通量調査 19箇所 区間速度調査 一式

8. 2. 1. 001 職員人件費（職員課） 150,109,086円

8. 2. 1. 002 道路管理事務経費（管理課）

10,831,259円

道路管理

（1）道路の現況

（令和6年3月31日現在）

路線数	実延長（m）	面積（㎡）	うち舗装道路		舗装率（%）
			延長（m）	面積（㎡）	面積による割合
1,278	229,635	1,375,918	201,220	1,305,893	94.9

（2）境界確定の状況

町 名	件数	町 名	件数
もくせいの杜一丁目～同町三丁目		松原町一丁目～同町五丁目	4
東 町一丁目～同町五丁目	2	田中町一丁目～同町四丁目	1
郷地町一丁目～同町三丁目	4	緑 町一丁目～同町五丁目	9
武蔵野二丁目～同町三丁目	2	拝島町一丁目～同町六丁目	7
福島町一丁目～同町三丁目	1	郷 地 町	
玉川町一丁目～同町五丁目	3	福 島 町	3
中神町一丁目～同町三丁目	2	築 地 町	
朝日町一丁目～同町五丁目	12	中 神 町	4
宮沢町一丁目～同町三丁目	6	宮 沢 町	
つつじが丘一丁目～同町三丁目	1	大 神 町	1
美堀町一丁目～同町五丁目	6	上 川 原 町	
昭和町一丁目～同町五丁目	5	田 中 町	3
上川原町一丁目～同町三丁目	3	拝 島 町	1
大神町一丁目～同町四丁目	6	合 計	86

（3）道路区域境界等証明発行状況

種 類	通 数
土 地 境 界 証 明 書	442
道路区域境界証明書	34
市道路線等証明書	44
その他の管理証明	
合 計	520

（4）特定公共物占用許可件数 310件

8. 2. 2. 001 道路維持管理経費（管理課ほか2課）

147,486,665円

1 道路維持（管理課、建設課）

（1）委託業務

件 名	場 所
街路樹せん定等委託	松原町一丁目ほか
除草・草刈委託	郷地町三丁目ほか
道路等清掃・点検委託	東町一丁目ほか
市道路線等維持補修委託	市内全域
土木作業発生材処分委託	拝島町五丁目
交通整理委託	田中町三丁目ほか
昭島駅前壁泉等保守委託	昭和町二丁目
道路ストック点検委託	市内全域
道路空洞化調査委託	市内全域
防犯カメラ設置委託	つつじが丘三丁目地下道

（2）道路等補修状況

町 名	件数	町 名	件数
もくせいの杜一丁目～同町三丁目	9	松原町一丁目～同町五丁目	39
東 町一丁目～同町五丁目	12	田中町一丁目～同町四丁目	40
郷地町一丁目～同町三丁目	9	緑 町一丁目～同町五丁目	45
武蔵野二丁目～同町三丁目	22	拝島町一丁目～同町六丁目	45
福島町一丁目～同町三丁目	19	郷 地 町	
玉川町一丁目～同町五丁目	21	福 島 町	7
中神町一丁目～同町三丁目	19	築 地 町	
朝日町一丁目～同町五丁目	13	中 神 町	25
宮沢町一丁目～同町三丁目	26	宮 沢 町	3
つつじが丘一丁目～同町三丁目	21	大 神 町	3
美堀町一丁目～同町五丁目	48	上 川 原 町	
昭和町一丁目～同町五丁目	26	田 中 町	6
上川原町一丁目～同町三丁目	14	拝 島 町	7
大神町一丁目～同町四丁目	24	合 計	503

2 雨水管・浸透人孔清掃委託（管理課）

件 名	委 託 内 容	支出額
雨 水 管 清 掃 委 託	雨水管清掃φ150～300 延長 210.4m	1,976,661
	マンホール内清掃 19箇所	
	雨水ます清掃 82箇所	
雨水管汚泥処理委託	清掃委託に伴う処分 18,560kg	408,320
合 計		2,384,981

8. 2. 2. 002 鉄道駅自由通路等維持管理経費（管理課）

146,347,986円

8. 2. 3. 001 道路新設改良事務経費（建設課）

1,129,982円

8. 2. 3. 002 市道舗装改修等事業費（建設課）

130,516,100円

請負工事

件 名	施工地区	工 事 内 容
市道昭島 6 号道路改修工事	福島町	工事延長 45.8m 施工幅員 6.3m 舗装工 293m ² カラー舗装工 43m ² L形側溝工 83.8m 歩道舗装工 197m ² 横断防止柵設置工 75.0m 視線誘導標設置工 7本
市道昭島14号道路改修工事	中神町	工事延長 78.0m 施工幅員 5.9m 舗装工 393m ² 歩車道境界ブロック工 3.0m L形側溝工 67.1m 境石工 60.6m
市道昭島23号道路改修工事	美堀町一丁目 ～同町二丁目	工事延長 164.5m 施工幅員 9.5m 舗装工 987m ² カラー舗装工 168m ² 歩道舗装工 97m ² 歩車道境界ブロック工 4.2m 車線分離標設置工 8本 横断防止柵設置工 6.7m
市道昭島27号道路改良工事	松原町一丁目	工事延長 67.9m 施工幅員 14.6m 舗装工 248m ² 歩道舗装工 388m ² 街きょ工 65.2m 管きょ工 57.5m 防護柵・横断防止柵工 50.0m 視覚障害者 誘導用シート設置工 11m ²
市 道 南 2 1 9 号 橋 り ょ う 改 修 工 事	郷地町二丁目 ～福島町一丁目	工事延長 5.3m コンクリート補修工 1.0m ³ 表面保護工 50m ² 水切り設置工 8.6m 高欄取替え工 11.0m 地覆打換え工 10.4m

8. 2. 3. 003 管内道路整備事業費（管理課、建設課）

57,846,645円

請負工事

件 名	施工地区	工 事 内 容	支 出 額
道路補修工事（単価契約） その 1 ～ その 4	市内各所	舗装工 944m ² カラー舗装工 54m ² 人孔蓋取替・調整工 5箇所 擁壁設置工 9.1m コンクリートブロック積工 1.6m ²	22,999,745
市道北103号歩道改修工事	美堀町二丁目	工事延長 319.0m 施工幅員 1.2m～1.6m 歩道舗装工 457m ² 視覚障害者 誘導用シート設置工 4.6m ²	7,420,600
市道西670号道路改修工事	拝島町四丁目	工事延長 163.5m 施工幅員 3.5m～5.3m 舗装工 743m ² 防水工 219m ²	11,916,300
市道南507号道路整備工事	中神町二丁目	工事延長 78.8m 施工幅員 4.0m 舗装工 325m ² 鋼製側溝工 52.3m 浸透人孔設置工 3箇所	15,510,000
合 計			57,846,645

8. 2. 3. 004 市内浸水対策等事業費（下水道課）

8,817,600円

請負工事

件 名	施工地区	工 事 内 容
市 内 浸 水 対 策 工 事	緑町三丁目	管布設工 φ350 58.7m 人孔設置工 φ300 2箇所 付帯工 一式

8. 2. 3. 005 私道整備事業費（管理課）**8,563,732円**

請負工事

件 名	施工地区	工 事 内 容
私 道 整 備 工 事	松原町四丁目	工事延長 85.3m 施工幅員 3.1m～4.0m 舗装工 314m ² ます縁塊及び蓋取替 1箇所 ます清掃 7箇所 人孔清掃 2箇所
	美堀町二丁目 ～同町三丁目	工事延長 109.9m 施工幅員 0.5m～4.0m 舗装工 250m ² L形側溝工 10.2m L形側溝用集水ます工 1箇所 ラバーポール設置工 1箇所

8. 2. 3. 006 交通安全施設整備事業費（交通対策課）**12,227,006円**

1 請負工事

件 名	施 工 地 区	工 事 内 容
交通安全施設（地点名 標 識 等）設置工事	美堀町一丁目ほか	地点名標識設置 18基
交通安全施設（街路灯） 設 置 工 事	松原町三丁目	街路灯設置 3基

2 道路反射鏡設置基数（令和6年3月31日現在）

一面鏡	二面鏡	合 計
795	867	1,662

8. 2. 3. 007 市道用地取得事業費（管理課）**69,044,190円****8. 2. 4. 001 街路灯維持管理経費（交通対策課）****66,598,819円**

街路灯設置基数 8,725基（令和6年3月31日現在）

8. 3. 1. 001 職員人件費（職員課）**133,818,107円**

8. 3. 1. 002 都市計画事務経費（都市計画課、地域開発課）

3,291,009円

1 都市計画事業の現況

(1) 都市計画道路の現況

路線 番号	計 画 決 定			事 業 決 定			施 行 済			施行率 (%)
	延長 (m)	幅員 (m)	面積 (㎡)	延長 (m)	幅員 (m)	面積 (㎡)	延長 (m)	幅員 (m)	面積 (㎡)	
3・1・10	750	42.8~48	33,750	750	42.8~48	33,750	750	42.8~48	33,750	100.0
3・2・3	1,800	30	54,700	1,800	30	54,700	1,464	30	37,263	81.3
3・2・11	1,660	29~38	50,100	1,660	29~38	50,100	1,463	30	39,928	88.1
3・4・1	4,990	16~34	84,020	280	27~34	8,540				16.4
				974	16	15,738	817	16	13,162	
				20	15.6	312				
	小 計			1,274		24,590	817		13,162	
3・4・2	5,150	16~19	83,160	4,800	16	76,800	4,800	16	76,800	100.0
				350	16~19	6,360	350	16~19	6,360	
	小 計			5,150		83,160	5,150		83,160	
3・4・5	5,380	20~34.5	122,280	540	29	15,660	540	29	15,660	100.0
				1,400	25	35,000	1,400	25	35,000	
				3,440	20	68,800	3,440	20	68,800	
	小 計			5,380		119,460	5,380		119,460	
3・4・6	990	16~25	16,614	990	16~25	16,614	990	16~25	16,614	100.0
3・4・8	1,200	16	19,200							
3・4・9	3,380	9~32	59,355	210	32	6,720	210	32	6,720	100.0
				150	26	3,900	150	26	3,900	
				10	18.5	185	10	18.5	185	
				2,180	18	39,240	2,180	18	39,240	
				160	16	2,560	160	16	2,560	
				240	12	2,880	240	12	2,880	
	430	9	3,870	430	9	3,870				
小 計			3,380		59,355	3,380		59,355		
3・4・13	230	16	3,680	230	16	3,680	230	16	3,680	100.0
3・4・14	100	16	1,600							
3・4・15	240	16	3,840	240	16	3,840	240	16	3,840	100.0
3・4・16	3,040	16~28.5	52,915	195	28.5	5,557	195	28.5	5,557	100.0
				245	23.5	5,758	245	23.5	5,758	
				2,600	16	41,600	2,600	16	41,600	
	小 計			3,040		52,915	3,040		52,915	
3・4・17	1,190	16~27	22,460							
3・4・18	2,840	16~40	80,060	501	16	8,016	501	16	8,016	75.0
				527	34	17,918	527	34	17,918	
				195	30	5,850	195	30	5,850	
				188	30~39	6,486	188	30~39	6,486	
				720	40	28,800	720	40	28,800	
	小 計			2,131		67,070	2,131		67,070	
3・4・19	220	16	3,520							
3・4・20	130	16	2,080	130	16	2,080	130	16	2,080	100.0
3・4・21	150	16	2,400	150	16	2,400	150	16	2,400	100.0
3・5・4	750	12	9,000	750	12	9,000	750	12	9,000	100.0
3・5・7	860	12	10,320	860	12	10,320	860	12	10,320	100.0
3・5・12	1,160	12~16	14,520	150	16	2,400	150	16	2,400	12.9
合 計	36,210		729,574	28,065		595,434	27,075		556,397	74.8

注 施行率は、計画決定延長に対する施行済延長の割合

(2) 都市計画公園・緑地の現況

種 別			計画決定		開設状況		開設率 (%)	備 考
			指定数	面 積 (ha)	開設済面積 (ha)	未開設面積 (ha)		
公 園	一 般 公 園	広域公園	1	66.2	61.6	4.6	93.1	人口 1 人当た りの面積 公園 計画 8.6㎡ 開設 7.5㎡ 緑地 計画 5.6㎡ 開設 1.5㎡
		総合公園						
		運動公園	1	14.6	12.3	2.3	84.2	
		風致公園						
		特殊公園						
		小 計	2	80.8	73.9	6.9	91.5	
	近 隣 公 園 街 区 公 園	近 隣 公 園	4	9.0	6.9	2.1	76.7	
		街 区 公 園	19	9.3	5.1	4.2	54.8	
		小 計	23	18.3	12.0	6.3	65.6	
		公 園 計	25	99.1	85.9	13.2	86.7	
緑 地		3	64.7	17.1	47.6	26.4		
合 計		28	163.8	103.0	60.8	62.9		

ア 都市計画公園

番 号	名 称	計画決定面積 (ha)	開設済面積 (ha)	備 考
2・2・1	八 清	0.4	0.4	都市公園
2・2・2	中 神	0.2	0.2	都市公園
2・2・3	南 文 化	0.5		
2・2・4	新 畑	0.6		
2・2・5	北 文 化	0.8	0.8	都市公園
2・2・7	新 生	0.3	0.3	都市公園
2・2・8	富 士 見	0.3	0.3	都市公園
2・2・9	諏 訪	0.4	0.1	児童遊園
2・2・10	駒 形	0.4	0.3	児童遊園
2・2・11	日 枝	0.6	0.2	児童遊園
2・2・12	稲 荷	0.4	0.1	都市公園
2・2・13	清 泉	0.9	0.1	都市公園
2・2・14	下 林	0.3	0.1	都市公園
2・2・15	天 神	0.3	0.2	児童遊園
2・2・16	林 ノ 上	0.3	0.3	都市公園
2・2・17	緑 ケ 丘	0.6	0.5	都市公園
2・2・18	上 水	0.5	0.5	都市公園
2・2・19	日 ノ 出 台	0.3	0.3	都市公園
2・3・21	上 ノ 台	1.2	0.4	都市公園
3・3・1	拝 島	3.8	1.7	都市公園
3・3・2	つつじが丘	1.1	1.1	都市公園
3・3・3	美 ノ 宮	1.6	1.6	都市公園
3・3・4	むさしの	2.5	2.5	都市公園
6・5・1	昭 和	14.6	12.3	都市公園・児童遊園 (0.1ha)
9・6・1	昭和記念	66.2	61.6	立川市分115.1ha合計181.3ha
合 計		99.1	85.9	

イ 都市計画緑地

番号	名 称	計画決定面積 (ha)	開設済面積 (ha)	備 考
1	拝 島	16.6		
2	多 摩 川	48.0	17.1	大神公園、拝島自然公園、くじら運動公園（市民プール0.5ha）
3	武 蔵	0.1		
合 計		64.7	17.1	

(3) 生産緑地の現況

地区数	面積 (ha)	備 考
212	43.5	削除：4件 8,480㎡、一部削除：8件 8,570㎡、 追加：1件 1,080㎡、一部追加：1件 430㎡

(4) 都市計画証明受付件数及び都市計画相談・閲覧件数

都 市 計 画 証 明						都市計画相談・閲覧		
道 路	公園・緑地	用途地域	生産緑地	その他	合 計	来 庁	電 話	合 計
17	1	46	1		65	1,573	650	2,223

(5) 建築許可申請件数（都市計画施設区域内等） 41件

(6) 長期優良住宅建築等計画

「居住環境への配慮 事前照会報告書」受付件数 113件

(7) 福祉のまちづくり

区 分	件 数
福 祉 の まち づ く り 届 出	2
整 備 基 準 適 合 証 申 請	

注 令和5年1月1日から令和5年12月31日まで

(8) 玉川上水南側地区のまちづくり

ア 委託業務

件 名	業務内容
玉川上水南側地区地区計画策定等業務支援委託	玉川上水南側のゴルフ場跡地及び周辺地域の地区計画の決定に向けた案の作成、住民説明会開催への支援、都市計画決定に必要な各種図書の作成

イ 地区計画策定に関する懇談会等

件 名	開催月日	参加者数	会 場
玉川上水南側地区の地区計画策定に関する懇談会	7月20日	118	市役所市民ホール
	7月22日	146	瑞雲中学校体育館
玉川上水南側地区の地区計画策定に向けた説明会	12月20日	67	市役所市民ホール
	12月23日	105	つつじが丘小学校体育館

ウ 玉川上水南側地区まちづくりアドバイザー会議（委員4人）

開催月	内 容
5月・6月・7月・10月	玉川上水南側地区におけるまちづくりに係ること。

2 宅地開発等指導要綱に関する内訳

（1）同意・協議書交付件数

中高層建築物 (集合住宅を除く。)	集 合 住 宅	宅 地 開 発	合 計
4	12（うち中高層 5）	15（うち開発行為 13）	31

（2）市に帰属した施設

ア 道路

延 長 (m)	面 積 (㎡)
150.8	934.4

イ 排水施設

排 水 管 (m)			人 孔 (箇所)	ま す (箇所)
φ 150mm	φ 200mm	φ 250mm以上		
	190.2		14	54

3 地区計画の届出件数

区 分	件 数
郷 地 ・ 福 島 地 区 地 区 計 画	2
田 中 町 一 丁 目 地 区 地 区 計 画	
中 神 駅 北 口 駅 前 地 区 地 区 計 画	9
昭 島 駅 北 口 駅 前 地 区 地 区 計 画	
拝 島 駅 南 口 地 区 地 区 計 画	
立 川 基 地 跡 地 昭 島 地 区 地 区 計 画	22
西 武 立 川 駅 南 口 地 区 地 区 計 画	
都 営 中 神 ア パ ー ト 周 辺 地 区 地 区 計 画	5
つ つ じ が 丘 地 区 地 区 計 画	
昭 島 中 央 線 沿 線 地 区 地 区 計 画	8
中 神 駅 北 側 地 区 地 区 計 画	12
合 計	58

4 優良な宅地化計画の証明に関する申請件数 なし

5 国土利用計画法に係る届出件数 18件

6 公有地の拡大の推進に係る届出及び申出件数

届 出	申 出
14	

7 都市開発対策審議会（委員8人）

開催月日	内 容	結 果
7月28日	・正副会長の選出について ・主な開発事業について（報告）	
2月2日	大和ハウス工業株式会社による中高層建築物（共同住宅：田中町字後小欠588番2外）に関する同意・協議について（諮問）	承 認

8. 3. 1. 003 都市計画審議会経費（都市計画課）

202,038円

都市計画審議会（委員15人）

開催月日	内 容	結 果
7月28日	・正副会長の選任について	承 認
	・昭島都市計画土地区画整理事業中神土地区画整理事業の変更について（諮問）	承 認
	・昭島都市計画地区計画中神駅北側地区地区計画の決定について（諮問）	承 認
	・昭島都市計画地区計画立川基地跡地昭島地区地区計画の変更について（諮問）	承 認
	・昭島都市計画用途地域の変更について（諮問）	承 認
	・昭島都市計画高度地区の変更について（諮問）	承 認
	・昭島都市計画防火地域及び準防火地域の変更について（諮問）	承 認
	・昭島都市計画公園の変更について（諮問）	承 認
	・昭島都市計画緑地の変更について（諮問）	承 認
	・（仮称）玉川上水南側地区地区計画の検討について（報告）	
12月19日	・立川都市計画公園及び昭島都市計画公園の変更について（諮問）	承 認
	・昭島都市計画生産緑地地区の変更について（諮問）	承 認
	・特定生産緑地の指定について（意見聴取）	
3月25日	昭島都市計画特別用途地区立川基地跡地広域行政機能地区の変更について（諮問）	承 認

8. 3. 1. 004 立川基地跡地昭島地区整備事業費（地域開発課）

9,900円

8. 3. 1. 005 都市計画推進事業費（都市計画課）

26,746円

都市計画推進事業

開催月日	参加者数	会 場	内 容
12月3日	33	市役所市民ホール	「模型の家でまちづくりゲーム」

8. 3. 2. 001 公園維持管理経費（管理課）

108,596,116円

1 公園施設の状況 (令和6年3月31日現在)

設置数	総面積
45箇所	508,454.68㎡

2 施設修繕

件名	施工場所	修繕内容
園内灯LED化修繕	八清公園ほか	園内灯の灯具交換修繕

3 委託業務

件名	場所	委託内容
公衆便所清掃・消毒委託	八清公園ほか	便所清掃及び殺虫消毒
除草・清掃等委託	水鳥公園ほか	除草及び清掃
動物飼育・検診委託	昭和公園	動物の飼育及び定期検診
樹木せん定・移植委託	昭和公園ほか	樹木せん定及びあきしまさくら植樹
警備委託	昭和公園ほか	機械警備及び夜間巡回警備
遊具点検委託	昭和公園ほか	遊具の精密点検
看板作成委託	緑ヶ丘公園ほか	ボール遊び禁止看板

4 請負工事

件名	施工場所	工事内容
公衆便所改築工事	田中町住宅第二公園	公衆便所の改築工事

8. 3. 2. 002 児童遊園維持管理経費（管理課）

27,219,908円

1 児童遊園施設の状況 (令和6年3月31日現在)

設置数	総面積
49箇所	32,758.34㎡

2 施設修繕

件名	施工場所	修繕内容
園内灯LED化修繕	郷地東児童遊園ほか	園内灯の灯具交換修繕

3 委託業務

件名	場所	委託内容
公衆便所清掃・消毒委託	玉川児童遊園ほか	便所清掃及び殺虫消毒
除草・清掃等委託	東町児童遊園ほか	除草及び清掃
樹木せん定・移植委託	郷地東児童遊園ほか	樹木せん定

4 請負工事

件名	施工場所	工事内容
公衆便所改築工事	東町一丁目児童遊園	公衆便所の改築工事

8. 3. 3. 001 緑化推進協力員経費（環境課）**120,528円**

緑化推進協力員（20人）

実施月日	内 容	場 所
5月14日	苗木有料配布	市役所
10月28日	苗木有料配布	昭和公園

8. 3. 3. 002 緑化推進事業費（環境課）**965,600円**

1 あきしま環境緑花フェスティバル市民配布用苗木購入

配布月日	苗 木 の 種 類	本数	支出額
5月14日	ブルーベリー、キンカン、サクラランボ、ロウバイ、コデマリ、ハナカイドウ	310	569,690

2 緑化月間市民配布用苗木購入

配布月日	苗 木 の 種 類	本数	支出額
10月28日	ブルーベリー、キンカン、サクラランボ、ロウバイ、コデマリ、ハナカイドウ	200	380,000

8. 3. 3. 003 公共施設等緑化事業費（環境課）**8,252,074円**

委託業務

件 名	場 所	委 託 内 容
苗 ほ 管 理 等 委 託	中神町、美堀町	せん定、除伐、除草、調査
緑地樹木せん定等委託	つつじが丘三丁目	せん定、除草
	立川基地跡地緑道	せん定、除草
	拝島町五丁目	せん定、除草
	啓明学園南側水路	せん定
	田中町三丁目	除草
緑地草刈委託	福島町二丁目	除草
	拝島町四丁目	除草

8. 3. 3. 004 花の応援事業費（環境課）

4,090,326円

1 園芸なんでも相談

開催月	相談者数	相談件数	会場等
5月	6	10	環境緑花フェスティバル
10月	9	13	昭和公園
2月	10	22	市役所市民ロビー

2 花の植栽（6月・11月）

場 所	花の種類	株 数	支出額
昭和公園花壇及びプランター 東中神駅南口花壇及びプランター 昭島駅花壇及びプランター 市道南110号プランター ほか	マリーゴールド	2,300	2,599,000
	メランポジューム	2,000	
	ポーチュラカ	1,500	
	ベゴニア	3,200	
	ペンタス	3,000	
	パンジー	7,600	
	ノースポール	1,400	
	キンギョソウ	1,400	
	アリッサム	2,000	
	合 計	24,400	

3 花の応援事業用花種・球根購入

募集月	配付団体等数	花苗等の種類	支出額
11月	14	アイリス	40,920
3月	11	百日草	90,750

4 街角ふれあい花壇応援事業

応募又は推薦件数	左のうち該当件数
5	5

5 花植えボランティア保険加入 42人

6 管理委託

件 名	場 所	委 託 内 容
花壇・プランター 管 理 委 託	昭島駅、東中神駅ほか	除草、かん水、ピッチング、消毒、撤去、 施肥、耕運

8. 3. 3. 005 樹木・樹林保存事業費（環境課）

482,910円

1 保存樹木・樹林の指定

(1) 保存樹木

(令和6年3月31日現在)

樹 種	本数	樹 種	本数	樹 種	本数
ケ ヤ キ	79	イ チ ヨ ウ	3	ム ク ロ ジ	1
カ シ	7	ク ヌ ギ	1	モ ミ	1
エ ノ キ	2	コ ブ シ	1	ク ワ	1
サ ク ラ	7	ユ リ ノ キ	1	シ ラ カ シ	4
ク ス ノ キ	1	ム ク ノ キ	1	カ ツ ラ	1
				合 計	111

(2) 保存樹林（令和6年3月31日現在）

樹林（箇所）	面積（㎡）
5	3,218

(3) 保存樹木・樹林のせん定補助

樹木	樹林
4本	7件

2 保険加入状況

保 険 の 種 類	対 象	支出額
保存樹木・樹林賠償責任保険	保存樹木等 112本、保存樹林 3,218㎡	42,600
市内緑地賠償責任保険	市内緑地 10,053㎡	18,300
公有化崖線賠償責任保険	東京都分 4,214.06㎡、昭島市分 7,879.15㎡ (管理協定分 1,000.3㎡を含む。)	27,870
合 計		88,770

8. 3. 3. 006 崖線緑地保全事業費（環境課）

11,443,963円

委託業務

件 名	場 所	委 託 内 容
崖 線 緑 地 樹 木 せ ん 定 等 委 託	郷地町一丁目崖線	支障樹木のせん定、除草
	福島町一丁目崖線	支障樹木のせん定、除草
	福島町二丁目崖線	支障樹木のせん定、除草、つる切り
	中神町一丁目崖線	支障樹木のせん定、除草、竹の間引き
	中神町二丁目崖線	支障樹木のせん定、除草、竹の伐採
	宮沢町二丁目崖線	樹木・竹のせん定、除草
	大神町四丁目崖線	支障樹木のせん定、除草、竹の間引き
	田中町二丁目崖線	支障樹木のせん定、除草、竹の間引き
崖 線 整 理 作 業 委 託	郷地町一丁目崖線	樹木のせん定
	福島町一丁目崖線	枯損木の伐採、樹木のせん定
	宮沢町二丁目崖線	枯損木の伐採

8. 3. 4. 001 街路事業事務経費（建設課） 105,088円

8. 3. 4. 002 都市計画道路3・4・1号整備事業費（建設課） 532,379,857円

1 測量・調査等委託

件 名	対象地区	委 託 内 容	支出額
都市計画道路3・4・1号 事業用地除草等業務委託	上川原町三丁目 ～大神町二丁目	除草工 3回 2,382㎡ 防草シート張り工 120㎡ 防塵処理工 187㎡	2,637,289
都市計画道路3・4・1号 事業用地測量等業務委託	宮沢町一丁目 ～大神町二丁目	基準点設置 1点 境界標設置 14点	678,048
都市計画道路3・4・1号 整備効果検証業務委託	宮沢町一丁目 ～上川原一丁目	交通量調査 3箇所 交通流推計 一式 費用便益分析 一式	5,075,004
合 計			8,390,341

2 立体交差部工事委託

件 名	対象地区	委 託 内 容
都市計画道路3・4・1号 立 体 交 差 部 工 事 委 託	大神町二丁目～ 上川原町三丁目	工事延長 32.0m 仮設工 一式 仮土留工 一式 列車防護工 一式 鉄道施設工 一式

8. 3. 5. 001 公共下水道事業費（管理課） 387,192,764円

8. 3. 6. 001 中神土地区画整理事業特別会計繰出金（都市計画課） 140,000,000円

8. 3. 7. 001 中神駅北側地域整備事業特別会計繰出金（都市計画課） 155,000,000円

8. 4. 1. 001 職員人件費（職員課） 20,514,078円

8. 4. 1. 002 市営住宅管理経費（地域包括ケア担当、都市計画課） **3,739,106円**

1 シルバー住宅設置戸数

単身者用	2人世帯用	生活協力員用	団らん室
12	8	1	1

2 市営住宅長寿命化計画に係る委託業務

件 名	委 託 内 容
長 寿 命 化 計 画 策 定 業 務 支 援 委 託	長寿命化計画の改定

8. 4. 1. 003 都営住宅募集事務経費（都市計画課） **85,735円**

都営住宅地元割当募集・応募状況（募集回数4回）

区 分	一般募集住宅 (家族向)	シルバーピア (単身者向)	シルバーピア (世帯向)
募 集 戸 数	6	5	6
応 募 者 数	37	102	15
倍 率	6.2	20.4	2.5

8. 4. 1. 004 木造住宅耐震補助事業費（都市計画課） **3,640,182円**

1 木造住宅耐震補助件数

耐震診断	耐震改修等工事	
	耐震改修	建替え
9	2	3

2 住宅耐震化啓発活動

実施月日	内 容
10月17日	住宅耐震化緊急促進アクションプログラム事業 「地震に関する地域危険度測定調査（東京都）」における総合危険度が0.35棟/ha以上の地域（昭和町三丁目）において平成12年以前に建築された戸建て住宅に対する訪問、耐震啓発チラシ配布
1月17日	耐震セミナー

8. 4. 1. 005 空家対策事業費（都市計画課） **71,167円**

空家等対策啓発活動

開催月日	参加者数	会 場	内 容
11月3日	25	アキシマエンシス	空き家対策セミナー

8. 4. 1. 006 マンション適正管理促進事務経費（都市計画課）**7,716円**

マンション管理状況届出事務

内 容	件 数
変更等届出の受理	3

8. 4. 1. 007 ブロック塀等安全対策促進事業費（都市計画課）**240,000円**

1 ブロック塀等安全対策補助件数

区 分	件 数	延 長 (m)
一部撤去	1	26.7

2 ブロック塀等安全対策啓発活動

実施月	内 容
8月	避難路に面して危険なブロック塀がある家屋に啓発チラシを配布

第 9 款 消 防 費

9. 1. 1. 001 常備消防事務費（防災安全課）

1,257,058,000円

消防委託

常備消防力

名 称	職員数	車 両 数
昭 島 消 防 署	102 (うち非常勤4)	ポンプ車2台、救急車1台、はしご車1台、査察広報車3台、指揮隊車1台、人員輸送車1台、補給車1台、非常用ポンプ車1台、非常用救急車2台
昭島消防署昭和出張所	30 (うち非常勤4)	ポンプ車1台、救急車1台、非常用ポンプ車1台
昭島消防署大神出張所	38	ポンプ車2台、救急車1台

9. 1. 2. 001 消防団活動経費（防災安全課）

52,109,466円

消防団活動

(1) 非常備消防力

名 称	団員数	車 両 数
昭島市消防団（本部）	10	消防団指揮車 1台
昭島市消防団 分団（4団）	76	消防ポンプ車 4台
合 計	86	

(2) 消防団員の構成

ア 階級別

団 長	副団長	分団長	副分団長	部 長	班 長	団 員	合 計
1	3	4	4	8	8	58	86

イ 在職年数別

5年未満	5年以上 10年未満	10年以上 15年未満	15年以上 20年未満	20年以上 25年未満	25年以上	合 計
24	15	18	5	5	19	86

ウ 年齢別

18歳以上 21歳未満	21歳以上 26歳未満	26歳以上 31歳未満	31歳以上 36歳未満	36歳以上 41歳未満
3	6	6	15	9
41歳以上 46歳未満	46歳以上 51歳未満	51歳以上	合 計	平均年齢
12	13	22	86	42.0

(3) 消防団の出動状況

区 分	火 災		風 水 害 等		訓 練 等	
	回 数	人 数	回 数	人 数	回 数	人 数
本 部	32	42	1	1	97	135
第 1 分団	26	245			72	933
第 2 分団	32	277			78	824
第 3 分団	34	324			76	936
第 4 分団	31	159			68	657
合 計		1,047		1		3,485
区 分	特 別 警 戒		震 災		そ の 他	
	回 数	人 数	回 数	人 数	回 数	人 数
本 部					71	227
第 1 分団					49	256
第 2 分団					54	303
第 3 分団					59	351
第 4 分団					53	247
合 計						1,384
区 分	合 計					
	回 数	人 数				
本 部	201	405				
第 1 分団	147	1,434				
第 2 分団	164	1,404				
第 3 分団	169	1,611				
第 4 分団	152	1,063				
合 計		5,917				

注 火災による出動の回数は、他市への応援及び誤報による出動を含む。

(4) 市内の災害発生状況

ア 火災発生件数

火 災 件 数						
建 物				建 物 以 外		
全 焼	半 焼	部分焼	ぼ や	車 両	林 野	その他
1		7	17			20
						合 計
						45

り災者数		焼損床面積 (㎡)	推定損害額 (千円)	死傷者	
世帯	人数			死者	傷者
11	28	187	31,042		5

イ 町名別火災発生件数

町 名 別	件数	建 物				建物以外		
		全焼	半焼	部分焼	ぼや	車両	林野	その他
もくせいの杜一丁目～三丁目								
東 町一丁目～五丁目								
郷 地 町一丁目～三丁目								
武 蔵 野二丁目～三丁目	3			1	2			
福 島 町一丁目～三丁目	2				2			
玉 川 町一丁目～五丁目	3	1			2			
中 神 町一丁目～三丁目	1			1				
朝 日 町一丁目～五丁目								
宮 沢 町一丁目～三丁目	4			1	1			2
つつじが丘一丁目～三丁目	3				1			2
美 堀 町一丁目～五丁目	2			1				1
昭 和 町一丁目～五丁目	1							1
上川原町一丁目～三丁目								
大 神 町一丁目～四丁目	1							1
松 原 町一丁目～五丁目	3				3			
田 中 町一丁目～四丁目								
緑 町一丁目～五丁目	4							4
拝 島 町一丁目～六丁目	10			1	2			7
郷 地 町								
福 島 町								
築 地 町								
中 神 町	5			2	2			1
宮 沢 町	2				1			1
大 神 町								
上 川 原 町								
田 中 町	1				1			
拝 島 町								
合 計	45	1		7	17			20

(5) 消防用器具購入

品 名	購入数	内 容
AED（自動体外式除細動器）	5台	消防団の装備の基準に定められており、現有機器の耐用年数の使用期限を迎えたため更新

9. 1. 3. 001 消防施設維持管理経費（防災安全課）

10,337,032円

消防施設維持管理

消防水利（令和6年3月31日現在）

消 火 栓	防火貯水槽
1,504基	416基

9. 1. 3. 002 消防施設整備事業費（防災安全課）

10,802,000円

消防施設整備事業

（1）設計委託

件 名	内 容
消防団第3分団詰所大規模改修工事設計委託	令和6年度に実施する昭島市消防団第3分団詰所大規模改修工事に伴う設計委託

（2）工事請負

件 名	内 容
防火貯水槽撤去等工事	防火貯水槽（4.66m ³ ）の撤去等工事

9. 1. 4. 001 災害対策事業費（職員課、防災安全課）

27,871,070円

災害対策

（1）災害対策用施設

（令和6年3月31日現在）

災害対策用 備蓄倉庫	災害対策用 防災倉庫	避難所用 簡易備蓄倉庫	災害対策用 飲料貯水槽	緊急物資投下位置 標識（ヘリサイン）
10箇所	7箇所	24箇所	8箇所	21箇所

（2）街頭配備用消火器（令和6年3月31日現在）

配 備 数	規 格
532本	A・B・C強化液4.00

（3）応急対策用備蓄物資等購入

ア 災害対策用応急食糧

品 名	購 入 数	支 出 額	備 考
クリームサンドビスケット	4,200食	907,200	
ビスケット	2,400食	505,440	
アルファ米	14,400食	3,255,552	白飯、五目御飯
ヒーレスシチュー	3,654食	591,948	
ライスクッキー	2,400食	793,152	
クラッカー	8,085食	1,528,065	
液体ミルク	864本	158,630	
粉ミルク	420缶	544,320	
とん汁・けんちん汁	18,000食	3,936,600	
おかゆ	3,600食	847,584	白がゆ、梅がゆ

イ 災害対策用生活物資

品 名	購 入 数	支 出 額
生理用ナプキン	6,000枚	135,960

(4) 自主防災組織数(令和6年3月31日現在) 102団体

(5) 自主防災組織訓練実施状況

実施回数	参加者数	使用消火器数
94	3,953	179

(6) 自主防災組織貸与機材購入

品 名	購 入 数	支 出 額
ヘルメット	40個	44,000
ラジオライト	8個	36,784
防 災 旗	2本	80,960
腕 章	18個	77,220
メガホン	3個	1,584

(7) 防災啓発週間

開催期間	場 所	内 容
8月30日 ～ 9月5日	市 役 所 市 民 ロ ビ ー	<ul style="list-style-type: none"> ・関東大震災100年を契機とした写真パネル等の展示 ・防災ガイドブックの洪水・土砂災害ハザードマップの周知、災害への準備について啓発 ・自助・共助への備え、火災予防、家具類の転倒・落下防止対策の紹介 ・災害情報ツールの紹介(メール配信サービス、Yahoo!防災速報、電話応答サービス等)
1月20日	立川防災館・ 東京消防庁第八 消防方面本部	親子防災研修会(参加者 9世帯22人) ・防災ミニシアター、地震体験、消火体験、第八消防救助機動部隊施設見学

(8) 自主防災組織リーダー研修

開催月日	参加者数	場 所	内 容
9月2日	122	アキシマ エンス 体 育 館	関東大震災100年を契機として研修会を開催 第一部(DVD視聴) 「手記に学ぶ関東大震災「ノブさんからのメッセージ」」 第二部(講演) 「地震から学び地震に備える」 第三部(講演) 「みんなでつくる地区防災計画について」

(9) 市職員用防災服購入

品 名	購 入 数	支 出 額
上 衣（男 性 用）	8 着	105,600
上 衣（女 性 用）	16着	232,320
ズボン（男 性 用）	10本	80,300
ズボン（女 性 用）	16本	147,840
ベ ル ト	10本	6,600
安 全 靴	25足	115,500

(10) 昭島市メール配信サービス

発信数	内 容	対応言語
62回	気象情報や災害情報等について、気象情報等と連携して複数の情報伝達手段（メール、XやLINE等）にて自動配信するシステムを導入	日本語、英語、中国語、韓国語

(11) 防災会議（委員37名）

開催月日	内 容
11月6日	・昭島市地域防災計画の検討体制について ・昭島市地域防災計画（修正素案）について
2月8日	・昭島市地域防災計画（修正素案）に係るパブリックコメントの実施概要等 ・昭島市地域防災計画（最終案）について

(12) パブリックコメント

募集期間	意見募集の対象	意見件数
12月18日～1月17日	昭島市地域防災計画（修正素案）について	1

(13) 地域防災計画の修正

修正月	内 容	作成部数
3月	令和4年5月に「首都直下地震等による東京の被害想定」が10年ぶりに見直されたため修正	冊子版 115冊 CD版 84枚

9. 1. 4. 002 防災行政無線管理経費（防災安全課）

11,893,454円

1 防災行政無線の管理

(1) 移動系

機 種	無線機の保有数
基 地 局	1 局
統 制 台	1 台
副 統 制 台	2 台
移 動 局	83機（うち車載用11機）

(2) 固定系

機 種	無線機の保有数
無線送受信装置	1台
操作卓	1台
遠隔制御装置	1台
J－A L E R T設備	1台
子 局	68局

2 請負工事

件 名	工 事 内 容
防災行政無線（固定系）子局移設工事	防災行政無線固定系子局1局の移設に伴う工事

3 防災行政無線放送

種 別	緊 急 放 送	一 般 放 送	チャイム放送
回 数	33	210 (197)	366

注 () 内は、内数で「下校時の小学生の安全確保を呼びかける放送」の回数

4 防災行政無線戸別受信機使用料等補助金

補助件数（工事）	補助件数（月額利用料）
2	118

9. 1. 4. 003 防災訓練経費（防災安全課）

1,091,322円

総合防災訓練

実施月日	場 所	参加者数	内 容
10月29日	共 成 小 学 校 拝 島 中 学 校	1,039	災害対策本部設置及び通信訓練、学校避難所運営委員会による避難所開設・運営訓練のほか、防災関係機関との協力連携のもとにV R体験、救援物資輸送訓練、応急給水訓練、初期消火訓練、通報訓練、応急救護訓練、地震体験訓練、小規模発災型対応訓練等を実施

9. 1. 4. 004 起震車管理経費（防災安全課）

417,350円

起震車運用

区 分	運用回数	体験者数合計
昭 島 市	19	3,095
立 川 市	27	3,458

9. 1. 4. 006 令和6年能登半島地震関連経費（職員課、防災安全課） 248,747円

1 支援物資運搬委託

実施日	支 援 先	支援物資内容
1月6日	石川県鳳珠郡穴水町	あきしまの水 4,800本 給水袋 2,000袋

2 人的支援

実施期間	支 援 先	職員数	内 容
1月27日～29日	東京都庁	1	住家被害認定調査

第10款 教 育 費

10. 1. 1. 001 教育委員会運営費（教育総務課、学務担当）

9,185,389円

1 教育委員会（教育長及び教育委員4人）

開催月日	議 題	結 果
4月20日	学校給食運営審議会委員の委嘱について ほか	可決 ほか
5月18日	学校運営協議会委員の任命について ほか	可決 ほか
6月9日	昭島市教育委員会の事務の管理及び執行状況の点検及び評価実施要綱の一部改正について ほか	承認 ほか
7月20日	学校給食運営審議会委員の委嘱について ほか	可決 ほか
8月10日	令和6年度市立学校で使用する教科用図書の採択について ほか	可決 ほか
9月14日	社会教育委員の委嘱について ほか	可決 ほか
10月19日	教育委員会表彰被表彰者について ほか	可決 ほか
11月16日	令和6年度市立学校における教育課程編成基準について ほか	可決 ほか
12月14日	令和5年度校長職選考、教育管理職選考、4級職選考、主任選考結果について ほか	承認 ほか
1月18日	学校運営協議会の設置について ほか	承認 ほか
2月15日	令和6年度市公立学校長等の任命に関する内申について ほか	可決 ほか
3月21日	教育委員会表彰被表彰者について ほか	可決 ほか

2 教育委員会事務局の管理状況

文書収発件数

部 課 等		文 書 収 発	
		収	発
学校教育部	教育総務課	113	62
	学務担当	615	199
	指導課	2,190	1,324
	学校給食課	52	49
生涯学習部	社会教育課	90	49
	スポーツ振興課	137	22
	アキシマエンス管理課	54	17
	市民会館・公民館	39	53
合 計		3,290	1,775

3 教育・青少年だより「エール」発行状況

発行部数	41,650部
規 格	A4判 カラー刷り 8ページ×3回・4ページ×2回
発行月	5月 7月 10月 12月 3月
配布先	児童・生徒及び保護者、市公共施設 ほか

4 教育長会、教育委員会連合会等の総会・定例会等開催状況

区 分	開催月日	場 所	参加人数
東京都市教育長会総会・定例会ほか	4月11日 ほか	東京自治会館ほか	延べ20
東京都市町村教育委員会連合会総会ほか	4月28日 ほか	東京自治会館ほか	延べ31

10. 1. 1. 002 教育長人件費（職員課） 16,642,778円

10. 1. 1. 003 職員人件費（職員課） 270,233,844円

10. 1. 1. 004 外国人学校児童・生徒保護者負担軽減補助事業費（学務担当） 13,200円

外国人学校児童・生徒保護者負担軽減補助金支給状況

区 分	児童・生徒数	支 出 額
小 学 校		
中 学 校	1	13,200
合 計	1	13,200

10. 1. 1. 005 未来をひらく発表会事業費（指導課） 255,401円

1 未来をひらく発表会

実施月日	会 場	参加人数	内 容
9月9日	市 役 所 市民ホール	111	<ul style="list-style-type: none"> ・子どもの主張意見文コンクール表彰式 （最優秀賞・優秀賞受賞者の小・中学生6人の表彰） ・中学生英語スピーチコンテスト （1次審査を通過した中学生15人による英語での主張の発表）

2 第41回子どもの主張意見文コンクール作品集「未来をひらく」作成 480冊

10. 1. 1. 006 市立学校適正規模適正配置等審議会経費（学務担当） 560,000円

1 昭島市立学校適正規模適正配置等審議会の開催状況（審議会委員13人）

開催月日	議 題
5月26日	市立小中学校現状について ほか
6月29日	適正規模の基本的な考え方について
7月28日	学区未設定区域の通学区域及び適正規模、通学区域に関する課題等について
9月13日	昭島市立学校適正規模適正配置等について答申（案）について
1月26日	パブリックコメントの意見について 昭島市立学校適正規模適正配置等について答申（案）について

2 パブリックコメント

募集期間	意見募集の対象	意見件数
11月20日～12月19日	昭島市立学校適正規模適正配置等について答申（案）について	

10. 1. 1. 007 通学路安全・安心推進事業費（学務担当） 2,056,130円

通学路用防犯カメラ設置状況 75台（小学校）

10. 1. 1. 008 奨学金等支給事業費（学務担当） 4,907,200円

奨学金等支給状況

学資金種類	給付人数	給付金額
入 学 準 備 金	15	1,200,000
奨 学 金	22	3,707,200

10. 1. 1 奨学資金貸付事業（学務担当）

昭島市育英会奨学金貸付状況

（1）令和5年度貸付状況

区 分	貸付人数	貸付額
高 校 生		
大 学 生	1	360,000
入学一時金		
合 計	1	360,000

(2) 総貸付状況

現有資金額	貸 付 額	貸付可能残高
95,338,531	25,534,500 (3,747,500)	69,804,031

注 () 内の数値は、内数で償還期限を過ぎているもの

10. 1. 2. 001 学校保健会経費 (学務担当) 631,700円

学校等欠席者・感染症情報システム及び校務支援システムデータ連携導入

10. 1. 2. 002 就学等経費（学務担当）

8,532,165円

1 学校別児童・生徒数及び学級数

(1) 小学校

(令和5年5月1日現在)

学校名 \ 学年	1年	2年	3年	4年	5年	6年	特別支援学級	合 計
東 小 学 校	39 (2)	36 (2)	46 (2)	37 (2)	51 (2)	42 (2)		251 (12)
共 成 小 学 校	63 (2)	60 (2)	56 (2)	54 (2)	36 (1)	55 (2)	22 (3)	346 (14)
富士見丘小学校	62 (2)	66 (2)	47 (2)	50 (2)	53 (2)	41 (2)	53 (7)	372 (19)
武蔵野小学校	63 (2)	62 (2)	58 (2)	63 (2)	87 (3)	86 (3)		419 (14)
玉 川 小 学 校	68 (2)	65 (2)	72 (3)	68 (2)	60 (2)	60 (2)		393 (13)
中 神 小 学 校	58 (2)	66 (2)	70 (2)	72 (3)	67 (2)	63 (2)		396 (13)
つつじが丘 小 学 校	83 (3)	91 (3)	89 (3)	76 (3)	79 (2)	90 (3)	47 (6)	555 (23)
光 華 小 学 校	85 (3)	94 (3)	69 (2)	87 (3)	80 (2)	56 (2)		471 (15)
成 隣 小 学 校	46 (2)	47 (2)	54 (2)	61 (2)	64 (2)	68 (2)		340 (12)
田 中 小 学 校	42 (2)	40 (2)	71 (3)	46 (2)	56 (2)	50 (2)	26 (4)	331 (17)
拝島第一小学校	87 (3)	117 (4)	103 (3)	97 (3)	123 (4)	94 (3)		621 (20)
拝島第二小学校	89 (3)	80 (3)	92 (3)	90 (3)	106 (3)	92 (3)		549 (18)
拝島第三小学校	118 (4)	99 (3)	94 (3)	102 (3)	82 (3)	110 (3)		605 (19)
合 計	903(32)	923(32)	921(32)	903(32)	944(30)	907(31)	148(20)	5,649(209)

注 () 内は、学級数

(2) 中学校

(令和5年5月1日現在)

学校名 \ 学年	1年	2年	3年	特別支援学級	合 計
昭 和 中 学 校	93 (3)	111 (3)	107 (3)	30 (4)	341(13)
福 島 中 学 校	93 (3)	76 (2)	71 (2)		240 (7)
瑞雲中学校	143 (5)	136 (4)	138 (4)		417(13)
清泉中学校	190 (6)	209 (6)	203 (6)	28 (4)	630(22)
拝島中学校	197 (6)	239 (6)	225 (6)		661(18)
多摩辺中学校	97 (3)	99 (3)	95 (3)	46 (6)	337(15)
合 計	813(26)	870(24)	839(24)	104(14)	2,626(88)

注 () 内は、学級数

2 区域外就学等の状況

(単位：人)

区 分 \ 学 校 別		小 学 校	中 学 校	合 計
区域外就学	当 市 に	15	3	18
	他 市 町 へ	6	12	18
	合 計	21	15	36
指 定 学 校 変 更		214	146	360

3 就学時健康診断の状況

受診児童数	要 治 療 児 童 数			
	内 科	眼 科	耳鼻科	歯 科
868	10	377	273	156

10. 1. 2. 003 教育指導等事業費（教育総務課、指導課）

92,708,334円

1 学校への支援員等

（1）日本語指導員

区 分	実施学校数	対象児童・生徒数	実施回数	対応言語
小 学 校	8	19	472	英語、中国語、タガログ語、ベンガル語、ネパール語、タイ語
中 学 校	2	5	99	英語、中国語、タガログ語、ウクライナ語、ロシア語
合 計	10	24	571	

（2）水泳指導補助員

区 分	配置学校数	配置人数	配置時間数
小 学 校 体 育 授 業	12	37	547

（3）学校巡回支援員（生徒指導）

区 分	配置人数	配置時間数
中 学 校	1	1,212

（4）学校情報通信技術支援員

配置人数	内 容
1	校務系 I C Tを中心とした機器管理・運用支援・I C T機器に係る作業依頼対応

（5）端末導入支援員

配置人数	内 容
5	児童・生徒一人1台配布したタブレット端末を中心とした機器管理・授業支援・I C T機器に係る作業依頼対応

（6）学校と家庭の連携推進事業支援員

区分	配置学校数	配置人数	配置時間数	支援対象児童・生徒数
小 学 校	13	43	3,703.0	44
中 学 校	6	10	1,178.5	21
合 計	19	53	4,881.5	65

(7) スクール・サポート・スタッフ

区分	配置学校数	配置人数	配置時間数
小 学 校	13	37	15,371
中 学 校	6	17	6,621
合 計	19	54	21,992

(8) 副校長補佐

区分	配置学校数	配置人数	配置時間数
小 学 校	7	7	6,532
中 学 校	3	3	2,880
合 計	10	10	9,412

(9) エデュケーション・アシスタント

配置学校数	配置人数	配置時間数
1	1	434

(10) 小学校特別非常勤講師

配置学校数	配置人数	授業コマ数
8	9	700

2 中学生職場体験（第2学年）

学 校 名	昭 和 中学校	福 島 中学校	瑞 雲 中学校	清 泉 中学校	拝 島 中学校	多摩辺 中学校
実施事業所数	47	25	46	52	61	24
参加生徒数	96	74	124	200	220	98

3 補習教室実施状況

区 分	土曜日補習	放課後補習
小 学 校	13	11
中 学 校	3	1
合 計	16	12

4 学校図書システム導入状況 市内全小・中学校（19校）

5 学校運営協議会設置状況

区 分	設置校数	委員数
小 学 校	2	19
中 学 校	1	9
合 計	3	28

10. 1. 2. 004 国際理解教育指導事業費（指導課）

21,372,616円

1 小学校外国語活動補助員

実施 学校数	補助員数	3年生		4年生		5年生		6年生	
		学級 数	時間 数	学級 数	時間 数	学級 数	時間 数	学級 数	時間 数
13	10	32	633	32	634	30	1,048	31	1,079

2 中学校外国語指導補助員（ALT）

実施学校数	補助員数	配置日数
6	3	565

10. 1. 2. 005 特別支援教育事業費（指導課）

83,604,550円

1 就学相談件数及び就学（転学）先

（単位：人）

対象 区分	相談件数	就学（転学）先			その他
		通常の学級	特別支援学級	特別支援学校	
小学校	106(32)	48(2)	15(25)	14	29(5)
中学校	64(1)	16	30(1)	2	16
合計	170(33)	64(2)	45(26)	16	45(5)

注（ ）内は、外数で転学に係る人数

2 特別支援学級介助員

区分	配置学校数	配置人数	配置時間数
小学校	4	28	27,187
中学校	3	17	18,382.75
合計	7	45	45,569.75

3 特別支援教育支援員

区分	配置学校数	配置人数	配置時間数
小学校	13	40	5,266
中学校	2	5	261
合計	15	45	5,527

4 特別支援教育説明会

実施月日	会場	内容	参加者数
6月26日	アキシマエ ンシス校舎 棟 2階	発達の気になるお子さんの理解と具体的支援について～作業療法士の立場から～	57
10月21日	アキシマエ ンシス校舎 棟 2階	発達特性のある子の支援～子どもの強みを見つけ育てたい～	46

5 不登校に関する講演会

実施月日	会 場	内 容	参加者数
7月29日	アキシマエンス 体 育 館	不登校や引きこもり状態になりつつある子 供に今親ができること	45

10. 1. 2. 006 教育研究事業費（指導課） 2,217,918円

1 研究指定校

玉川小学校、中神小学校、光華小学校

2 教育研究会実施状況

区 分	部会数	実施回数	部員数
小 学 校	13	8	327
中 学 校	13	4	167
合 計	26	12	494

10. 1. 2. 007 東京都教員研修経費（指導課）

127,857円

1 教育研修

研 修 名	回 数	受講者数
新 任 副 校 長 研 修 会	2	6
主 幹 教 諭 任 用 時 研 修	1	2
主 任 教 諭 任 用 時 研 修	1	17
学 校 マ ネ ジ メ ン ト 研 修	2	22
教 務 主 任 会	6	19
生 活 指 導 主 任 会	8	19
初 任 者 研 修 会	14	25
2 年 次 研 修 会	3	18
3 年 次 研 修 会	2	26
中 堅 教 諭 資 質 向 上 研 修 会	4	18
教 育 相 談 基 礎 研 修 会	1	25
特別支援教育コーディネーター研修会	2	19
人 権 教 育 研 修 会	1	19
合 計	47	235

2 指導課若手人材育成担当学校訪問回数

区分	小学校	中学校	合計
回数	49	52	101

10. 1. 2. 008 いじめ問題対策事業費（指導課）

855,928円

1 いじめ問題対策委員会（委員5人）

開催月日	内 容
8月4日	<ul style="list-style-type: none"> ・委員長、副委員長選出 ・いじめ防止対策推進基本方針について ・いじめ防止に関する教育委員会の取組について ・教員、保護者・関係者向け啓発資料の配布について
12月27日	令和5年度のいじめ防止に関する教育委員会の主な取組について <ul style="list-style-type: none"> ・いじめに関する対応事例について

2 いじめ問題調査委員会（委員3人）

開催回数	内 容
9	いじめ問題調査について

10. 1. 3. 001 教育相談事業費（指導課）

48,991,140円

1 教育相談室相談状況

相談内容	不登校	いじめ	交友関係	性格上の問題	情緒不安定	特別支援	進路相談	学校教育	家庭教育	その他	合計
相談件数	617	4	28	852	51	92	97	3	42	7	1,793

2 教育支援室児童・生徒在籍状況

区分	小学校	中学校	合 計
人 数	21	24	45

3 巡回相談員（臨床心理士等）

区 分	対応学校数	巡回相談員対応回数
小学校	9	85
中学校	4	6
合 計	13	91

4 スクールソーシャルワーカー（3人配置）

区 分	学 校 名	支援対象児童・生徒数	対応回数
小学校	東 小 学 校	2	36
	共 成 小 学 校	5	16
	富 士 見 丘 小 学 校	16	128
	武 蔵 野 小 学 校	4	38
	玉 川 小 学 校	5	55
	中 神 小 学 校	2	79
	つつじが丘小学校	11	40
	光 華 小 学 校	4	25
	成 隣 小 学 校	2	5
	田 中 小 学 校	7	21
	拝 島 第 一 小 学 校	5	36
	拝 島 第 二 小 学 校	7	16
	拝 島 第 三 小 学 校	4	26
中学校	昭 和 中 学 校	9	68
	福 島 中 学 校	5	16
	瑞 雲 中 学 校	8	59
	清 泉 中 学 校	14	89
	拝 島 中 学 校	10	82
	多 摩 辺 中 学 校	15	76
合 計		135	911

10. 1. 4. 001 私立幼稚園補助事業費（子ども子育て支援課）**19,030,471円**

1 市内私立幼稚園の所在地及び在園児数（令和5年5月1日現在）

幼稚園名	所在地	在園児数
昭島幼稚園	中神町1232番地	76
昭島恵泉幼稚園	昭和町四丁目11番16号	121
昭島すみれ幼稚園	緑町一丁目4番6号	202
昭島台幼稚園	中神町一丁目21番23号	203
あけの星幼稚園	玉川町三丁目11番2号	56
栗ノ沢幼稚園	田中町一丁目25番27号	16
啓明学園幼稚園	拝島町三丁目8番13号	9
合 計		683

注 全園、学校法人による幼稚園

2 各種届出等の件数

内 容	件 数
園 則 変 更 届	2
教職員の解職・採用届	12
合 計	14

3 私立幼稚園園児健康管理費補助件数 7園

4 私立幼稚園補足給付(副食費)支給児童数 92人

5 私立幼稚園運営費助成件数 7園

6 私立幼稚園特別支援教育事業補助件数（市外を含む。） 5園

7 物価高騰支援事業補助対象事業所数（幼稚園） 6園

8 保育所等バス送迎等安全対策支援事業補助対象事業所数（幼稚園） 7園

10. 1. 4. 002 私立幼稚園利用給付事業費（子ども子育て支援課）**258,744,182円**

私立幼稚園利用給付支給延べ児童数 10,118人

10. 1. 4. 003 私立幼稚園等園児保護者負担軽減補助事業費（子ども子育て支援課）

43,629,174円

私立幼稚園等園児保護者負担軽減補助金支給状況

支 給 区 分	在園区分	支給園児数 (延べ人数)	月 額	支 出 額
生活保護世帯又は市民税 非課税若しくは均等割 のみのひとり親世帯等	第1子	11	10,100	75,800
	第2子	9	10,100	42,300
	第3子以降	36	10,100	298,800
市民税非課税若しくは 均等割のみの世帯又は 所得割額77,100円 以下のひとり親世帯等	第1子	177	7,100	978,650
	第2子	140	10,100	816,190
	第3子以降	64	10,100	434,000
市民税所得割額が 77,100円以下の世帯	第1子	246	5,700	1,167,600
	第2子	120	5,700	542,500
	第3子以降	79	10,100	438,800
市民税所得割額が 211,200円以下の世帯	第1子	2,825	4,500	11,552,550
	第2子	1,851	4,500	7,566,100
	第3子以降	332	8,300	1,997,970
市民税所得割額が 256,300円以下の世帯	第1子	822	4,500	3,306,600
	第2子	792	4,500	3,144,400
	第3子以降	141	7,700	809,700
市民税所得割額が 256,300円を超える世帯	第1子	1,277	3,600	4,328,300
	第2子	1,454	3,600	4,921,400
	第3子以降	338	3,600	1,187,400
合 計	第1子	5,358		21,409,500
	第2子	4,366		17,032,890
	第3子以降	990		5,166,670

注 支給園児数は、在籍園児数×支給月数の総計（月割支給を含む。）

10. 1. 4. 004 国・都支出金過年度返還金（子ども子育て支援課）

14,657,365円

10. 1. 5. 001 アキシマエンス管理運営費（アキシマエンス管理課）

278,915,624円

1 入館者数

施 設 名	入館者数
市 民 図 書 館	401,825
郷 土 資 料 室	38,532
郷土資料展示室	1,571

2 施設別利用状況

(1) 国際交流教養文化棟

施 設 名	利用可能日数	実利用日数
シ ア タ ー	318	84
講習・研修室 1	347	241
講習・研修室 2	347	224
講習・研修室 3	347	284

注 講習・研修室は、2室以上を併せて一つの講習・研修室として利用した場合を含む。

(2) 校舎棟・体育館

施 設 名	利用可能日数	実利用日数
会 議 室 2 0 1	347	270
会 議 室 2 0 2	347	385
会 議 室 2 0 3	347	307
会 議 室 2 0 4	347	266
会 議 室 2 0 5	347	259
会 議 室 3 0 1	347	309
会 議 室 3 0 2	347	307
会 議 室 3 0 3	347	259
会 議 室 3 0 4	347	240
理科・家庭科室	347	128
音 楽 室	346	320
体 育 館	347	297

注 1 会議室202から会議室205まで及び会議室302から会議室304までは、それぞれ2室以上を併せて一つの会議室として利用した場合を含む。

注 2 理科・家庭科室及び体育館は、新型コロナウイルス感染症ワクチン接種会場及び従事スタッフ控室として利用した場合を含む。

3 駐車場利用台数

利用台数	うち有料台数
64,086	7,777

注 新型コロナウイルス感染症ワクチン接種会場開設日は、駐車場ゲートを開放していたため、数値に含まず。

4 郷土資料室企画展

(1) 東中神祭礼道具展

開催期間	内 容	入場者数	会 場
4月1日～ 5月6日	みこしやはやし道具をはじめ、東中神地区で行われる祭礼に関する資料を展示	3,030	郷土資料室

(2) 企画展「昭和のくらしを支えた道具たち」

開催期間	内 容	入場者数	会 場
5月9日～ 7月23日	市内で実際に使われていた昔のテレビや羽釜、ちゃぶ台など懐かしい民具資料を展示	7,771	郷土資料室

(3) アキシマの縄文時代～和田哲氏寄贈資料展～

開催期間	内 容	入場者数	会 場
7月25日～ 10月29日	市内で出土した、縄文時代の土器などを展示	13,771	郷土資料室

(4) 骨の断面から見えるモノ～化石薄片展～

開催期間	内 容	入場者数	会 場
10月31日～ 1月28日	動物の骨化石の構造を観察できる薄片試料を展示	7,591	郷土資料室

(5) 昔話のモノ物語～絵本と昔の道具展～

開催期間	内 容	入場者数	会 場
1月30日～ 3月31日	絵本に登場する昔の道具を展示	6,090	郷土資料室

5 管理業務委託（指定管理）

業 務 内 容	期 間
・施設及び附属設備の維持管理に関する業務 ・国際交流教養文化棟の運営及び利用の承認に関する業務 注 市民図書館の指定管理については、366ページに掲載	4月1日～3月31日

10. 2. 1. 001 職員人件費（職員課）

38,939,470円

10. 2. 1. 002 学校管理運営費（教育総務課）

451,411,978円

小学校の管理運営

（１） 「昭島市立小学校施設総括表」 （323ページ）

（２） 会計年度任用職員雇用状況

区 分	人 数	職 務 内 容	校 数
学 校 用 務 職 員	14	小学校敷地内外の清掃・整備	9
学 校 事 務 職 員	13	小学校事務の処理	13

（３） 卒業証書フォルダ購入 951冊

(4) 学校施設保守等委託状況

件 名	委 託 内 容	実施校数
警 備 委 託	夜間の機械警備 (午後9時30分～翌日午前8時30分)	13
管 理 委 託	管理業務(平日:午後4時45分～9時30分 日曜日・土曜日・祝日:午前8時～午後9時30分)	13
	早朝管理業務(平日:午前7時～8時15分)	13
会計年度任用職員 健 康 診 断 委 託	会計年度任用職員の定期健康診断	13
冷暖房機保守委託	冷暖房機、冷却塔、空調機等の保守点検	13
ばい煙測定委託	大気汚染防止法に基づく冷暖房機のばい煙量等の測定	1
古紙回収運搬委託	新聞、雑誌、ダンボール等の回収	13
廃棄物品処理委託	使用不能になった備品及び消耗品の廃棄	12
建 築 設 備 定 期 検 査 委 託	建築設備(換気設備、給排水設備)の定期検査	13
電気工作物保安委託	自家用電気工作物の保安業務及び受電設備の清掃	13
プール浄化装置 保 守 委 託	プール循環ろ過装置の保守点検	13
消防用設備点検委託	自動火災報知設備等の消防設備に係る保守点検	13
飲料貯水槽清掃委託	飲料貯水槽内部の清掃及び適正な水質管理	12
便 所 清 掃 委 託	校舎、体育館及びプールの便所清掃	13
プ ール 清 掃 委 託	プールの利用開始前の清掃	13
窓ガラス清掃委託	校舎の窓ガラス清掃	7
樹 木 せん 定 委 託	校庭樹木のせん定及び伐採	13
便 所 防 臭 委 託	校舎、体育館及びプールの男子便所小便器の尿石除去	4
害 虫 駆 除 委 託	校舎内で発生した害虫の駆除	1
廃棄薬品処理委託	理科室の使用期限切れの薬品処理及び保健室の体温計等の水銀使用製品の廃棄	3
非 常 通 報 装 置 管理保守点検委託	非常通報装置(学校110番)の保守点検	13
カーペット清掃委託	図書室、放送室及び特別支援学級のカーペット清掃	2
芝生運動場管理委託	芝生運動場の維持管理	13
給食配膳用昇降機 保 守 委 託	学校給食用小荷物昇降機の保守点検	13
エ レ ベ ー タ ー 保 守 委 託	エレベーターの保守点検	1
防 火 設 備 定 期 検 査 委 託	防火設備の定期検査及び東京都への報告	13
遊 具 等 点 検 委 託	遊具及び体育器具等の安全点検	13
漏 水 調 査 委 託	漏水修繕を実施にあたり、漏水箇所の調査	1

(5) 学校用地借上状況

該 当 校	契約の相手方
東 小 学 校	財務省関東財務局 立川出張所長
富 士 見 丘 小 学 校	財務省関東財務局 立川出張所長
光 華 小 学 校	農林水産省所管 国有財産管理者
成 隣 小 学 校	観音寺 ほか
拝 島 第 一 小 学 校	普明寺

(6) 消耗品購入状況

区 分	主 な 購 入 品
そ の 他 の 消 耗 品	消火器、ヘルメット

(7) 校用備品購入状況

区 分	主 な 購 入 品
保 健 器 具	洗濯機
そ の 他 の 備 品	簡易テント、ワイヤレスマイク、シュレッダー、タブレット端末、朝礼台

昭島市立小学校施設総括表

(令和5年5月1日現在)

学 校 名	教 室 数			校 舎 面 積 (㎡)				体育館 (㎡)	校 地 面 積 (㎡)				給食室 (㎡)	プ ー ル (㎡ × m)
	普通	特 支	特 教	鉄 筋	鉄骨・その他	木 造	合 計		建物敷地	運動場敷地	その他	合 計		
東 小 学 校	14		15	5,000	166	70	5,236	794	10,734	8,742		19,476		25×11, 10×5
共 成 小 学 校	11	4	15	4,291	38		4,329	802	8,816	6,206		15,022		25×10, 10×5
富士見丘小学校	12	6	19	4,733	30	26	4,789	805	14,965	9,433		24,398	333	25×10, 10×5
武蔵野小学校	16		9	4,040	36		4,076	766	3,759	10,815	355	14,929	216	^{25×10,} (6.7+8.5)×9.5×0.5
玉川小学校	13		12	4,199	27	33	4,259	833	4,895	8,282		13,177		25×11, 10×5
中 神 小 学 校	14		13	4,444	35	19	4,498	810	6,044	7,807		13,851		25×10, 10×5
つつじが丘小学校	17	7	12	5,695	24		5,719	890	9,187	7,314		16,501	356	25×10, 10×5
光華小学校	17		11	4,043	249	33	4,325	796	6,404	12,779		19,183		25×11, 10×5
成 隣 小 学 校	13		6	2,899		33	2,932	594	3,535	5,261	312	9,108		25×10, 10×5
田 中 小 学 校	15	4	10	4,850	10		4,860	898	8,583	7,923		16,506	318	25×10, 10×5
拝島第一小学校	20		11	4,039	71		4,110	764	6,921	7,310		14,231		25×10, 10×5
拝島第二小学校	18		9	4,171	84		4,255	968	9,013	10,553		19,566	269	25×11, 10×5
拝島第三小学校	21		15	5,238	75		5,313	799	6,332	7,897		14,229		25×10, 10×5
計	201	21	157	57,642	845	214	58,701	10,519	99,188	110,322	667	210,177	1,492	

10. 2. 1. 003 学校施設営繕経費（教育総務課）

44,640,705円

1 修繕状況 (単位：件)

校舎	体育館	プール	校庭	教室	その他
28	12	6	22	13	32

2 消耗品購入状況

区 分	主 な 購 入 品
その他の消耗品	プール遮光用テント

3 委託状況

件 名	委 託 内 容	実施校数
アスベスト分析 調査委託	給食室の天井修繕の実施にあたり、天井 仕上塗材の石綿含有調査	1

10. 2. 1. 004 学校周年記念事業費（教育総務課）

375,100円

開校周年事業

学 校 名	内 容
成隣小学校（150周年記念）	記念誌「開校150周年記念誌」作成（700冊）

10. 2. 2. 001 教育教材等経費（教育総務課、指導課）

55,260,041円

1 児童用図書購入状況

(単位：冊)

学校名（特別支援学級等）	購入数
東 小 学 校	280
東 小 学 校 (特別支援教室)	12
共 成 小 学 校	229
共 成 小 学 校 (知的障害特別支援学級、特別支援教室)	66
富 士 見 丘 小 学 校	778
富 士 見 丘 小 学 校 (自閉症・情緒障害特別支援学級、難聴・言語障害 通級指導学級、特別支援教室)	113
武 蔵 野 小 学 校	244
武 蔵 野 小 学 校 (特別支援教室)	52
玉 川 小 学 校	235
玉 川 小 学 校 (特別支援教室)	28
中 神 小 学 校	252
中 神 小 学 校 (特別支援教室)	30
つつじが丘小学校	234
つつじが丘小学校 (知的障害特別支援学級、特別支援教室)	142
光 華 小 学 校	275
光 華 小 学 校 (特別支援教室)	37
成 隣 小 学 校	276
成 隣 小 学 校 (特別支援教室)	30
田 中 小 学 校	291
田 中 小 学 校 (知的障害特別支援学級、特別支援教室)	60
拝 島 第 一 小 学 校	281
拝 島 第 一 小 学 校 (特別支援教室)	94
拝 島 第 二 小 学 校	285
拝 島 第 二 小 学 校 (特別支援教室)	62
拝 島 第 三 小 学 校	257
拝 島 第 三 小 学 校 (特別支援教室)	59
合 計	4,702

2 教材備品購入状況

区 分	主 な 購 入 品
楽 器	アコーディオン、グロッケン、グランドピアノ補助キャスター、 オルガン、キーボード
理 科 用 備 品	顕微鏡、デジタル気体測定器
そ の 他 の 備 品	サッカーゴール、書画カメラ、バドミントン支柱、電動糸のこ、 ディスプレイ

3 小学校社会科副読本購入

小学校社会科副読本「わたしたちの東京都」 984冊（4年生及び担任用）

小学校社会科副読本「わたしたちの昭島市」 2,150冊（3年生及び担任用）

4 小学校教師用デジタル教科書借上げ 市立全小学校（13校）

10. 2. 2. 002 特別支援教育教材等経費（教育総務課）

4,657,564円

教材備品購入状況

区 分	主 な 購 入 品
そ の 他 の 備 品	タブレット端末、パーティション、らくがきボード、マグネットスクリーン、ホワイトボード

1 教育用コンピュータ管理

設 置 場 所	主 な 機 器
小学校（13校）	児童用パソコン（520台） 注1 指導管理用パソコン（13台） 注1 学習用タブレット端末（児童用）（5,799台） 注2 学習用タブレット端末（指導用）（275台） 注2 学習用タブレット端末用充電保管庫（197台） 注2 サーバ（13台） カラーレーザープリンタ（26台）
特別支援学級等	児童用パソコン（65台） 注1 インクジェットプリンタ（13台）

注1 パソコン教室関連機器

注2 一人1台タブレット端末関連機器

2 学校・学校間ネットワーク管理運用

(1) 主な機器構成

設 置 場 所	主 な 機 器
市 役 所 本 庁	センターサーバ（中学校共有）9台
小学校（13校）	教職員用パソコン（507台）
田 中 小 学 校	無線ネットワーク用認証サーバ

(2) 稼動システム

シ ス テ ム 名	業 務 内 容
校 務 支 援 シ ス テ ム	スケジュール・成績・出退勤等管理
ネットワーク分離システム	インターネットへの接続不可の環境（校務内部）を構築し、インターネット接続環境（校務外部）と分離
ロ グ イ ン 認 証 シ ス テ ム	教職員用パソコンのログイン情報の管理及びログインの照合・認証
メ ー ル シ ス テ ム	メールの送受信
ファイル無害化システム	校務内部・校務外部間で送受するファイルの無害化处理
ファイルサーバシステム	データの保存・管理
クライアント監視システム	教職員用パソコンの管理
学 習 用 タ ブ レ ャ ッ ト 端 末 管 理 シ ス テ ム	児童・教職員アカウントの管理

3 校務用ICT借上げ機器更新

件 名	業 務 内 容
教 職 員 パ ソ コ ン 機 器 等	機器の老朽化に伴う、校務用パソコン等の更新
教 職 員 サ ー バ 機 器 等	機器の老朽化に伴う、校務用サーバ等の更新

4 大型ディスプレイ購入

設 置 場 所	設 置 台 数
小学校（8校）	29台

10. 2. 2. 004 就学援助費（学務担当）

25,123,225円

1 就学援助費支給状況（小学校）

支給項目	支給児童数	支 出 額	1人平均額
学用品費・通学用品費	738	9,440,705	12,792
新入学児童学用品費	42	2,270,520	54,060
新 入 学 準 備 金	80	4,324,800	54,060
移 動 教 室 費	134	3,391,792	25,312
校 外 活 動 費	641	1,372,029	2,140
宿 泊 学 習 費	146	2,973,024	20,363
通 学 費	7	160,183	22,883
合 計	延べ 1,788	23,933,053	

2 就学奨励費支給状況（小学校）

支給項目	支給児童数	支 出 額	1人平均額
学用品費・通学用品費	47	315,415	6,711
新入学児童学用品費	7	189,210	27,030
移 動 教 室 費	6	78,859	13,143
校 外 活 動 費	45	37,384	831
宿 泊 学 習 費	20	67,219	3,361
通 学 費	13	383,175	29,475
合 計	延べ 138	1,071,262	

1 移動教室（第5学年）

学 校 名	実 施 期 間	行 先	参加児童数
東 小 学 校	6月8日～9日	山梨県北杜市	50
共 成 小 学 校	6月2日～3日	山梨県北杜市	36
富士見丘小学校	5月18日～19日	山梨県北杜市	57
武蔵野小学校	6月2日～3日	長野県南佐久郡	84
玉 川 小 学 校	6月15日～16日	山梨県北杜市	60
中 神 小 学 校	5月26日～27日	山梨県北杜市	66
つつじが丘小学校	6月21日～22日	長野県南佐久郡	90
光 華 小 学 校	6月22日～23日	山梨県北杜市	76
成 隣 小 学 校	6月29日～30日	長野県南佐久郡	63
田 中 小 学 校	6月28日～29日	長野県南佐久郡	62
拝島第一小学校	6月8日～9日	長野県南佐久郡	123
拝島第二小学校	6月1日～2日	長野県南佐久郡	105
拝島第三小学校	6月26日～27日	長野県南佐久郡	81
合 計			953

注 特別支援学級児童を含む。

2 移動教室（第6学年）

学 校 名	実 施 期 間	行 先	参加児童数
東 小 学 校	5月21日～23日	栃木県日光市	42
共 成 小 学 校	5月18日～20日	栃木県日光市	56
富士見丘小学校	6月5日～7日	栃木県日光市	45
武蔵野小学校	5月21日～23日	栃木県日光市	85
玉 川 小 学 校	6月4日～6日	栃木県日光市	59
中 神 小 学 校	6月11日～13日	栃木県日光市	61
つつじが丘小学校	7月10日～12日	栃木県日光市	93
光 華 小 学 校	5月28日～30日	栃木県日光市	55
成 隣 小 学 校	5月25日～27日	栃木県日光市	65
田 中 小 学 校	5月18日～20日	栃木県日光市	55
拝島第一小学校	5月28日～30日	栃木県日光市	92
拝島第二小学校	5月23日～25日	栃木県日光市	89
拝島第三小学校	6月11日～13日	栃木県日光市	108
合 計			905

注 特別支援学級児童を含む。

1 社会科市内施設見学（第3学年）

学 校 名	実施月日	参加児童数
東 小 学 校	2月2日	48
共 成 小 学 校	9月12日	61
富士見丘小学校	9月26日	55
武蔵野小学校	6月20日	58
玉 川 小 学 校	11月14日	73
中 神 小 学 校	9月22日	70
つつじが丘小学校	9月26日	93
光 華 小 学 校	9月29日	69
成 隣 小 学 校	6月6日	61
田 中 小 学 校	9月11日	73
拝島第一小学校	9月25日	100
拝島第二小学校	6月15日	92
拝島第三小学校	10月17日	96
合 計		949

2 演劇教室

学 校 名	実施月日	演 目 等	参加児童数
東 小 学 校	5月19日	日本伝統芸能を守る会「わんぱく奇席」	246
共 成 小 学 校	5月31日	パーカッショングループ「フラービート」	331
武蔵野小学校	10月27日	(株) 重本音楽事務所 「ラテンオーケストラ・エストレージャ」	382
玉 川 小 学 校	9月25日	劇団かかし座「長靴をはいたねこ」	375
中 神 小 学 校	9月15日	劇団かかし座「ふしぎの国のアリス」	379
つつじが丘小学校	5月2日	劇団歌舞人「アラジンと魔法のランプ」	515
成 隣 小 学 校	6月13日	劇団かしの樹 影絵「あらしのよるに」	324
田 中 小 学 校	5月2日	(株) 劇団め組 (低学年)「泣いた赤おに」 (高学年)「走れメロス」	318
拝島第三小学校	9月19日	打楽器エンターテインメント ファンカッション 「パーカッション・エンターテインメント」	560
合 計			3,430

注 他の4校は計画なし

3 水泳指導民間活用事業

(1) 水泳指導

学 校 名	実施期間	場所	延べ参加 児童数
光 華 小 学 校	5月19日～12月11日	イトマンスイミングスクール 昭和の森校	1,274
つつじが丘小学校	7月3日～12月8日		1,418
合 計			2,692

(2) バス借上げ

学 校 名	実施期間	行先	台数
光 華 小 学 校	5月19日～12月11日	イトマンスイミングスクール 昭和の森校	36
つつじが丘小学校	7月3日～12月8日		42
合 計			78

10. 2. 2. 007 国際理解教育指導事業費（指導課）

4,234,000円

体験型英語学習施設利用（第6学年）

学 校 名	実 施 月 日	場 所	参加児童数
東 小 学 校	2月20日	TOKYO GLOBAL GATEWAY GREEN SPRINGS (立川市)	41
共 成 小 学 校	2月20日		51
富士見丘小学校	1月19日		40
武蔵野小学校	2月8日		79
玉 川 小 学 校	2月27日		55
中 神 小 学 校	1月30日		54
つつじが丘小学校	2月13日		87
光 華 小 学 校	2月9日		53
成 隣 小 学 校	2月16日		63
田 中 小 学 校	2月26日		54
拝島第一小学校	1月26日		93
拝島第二小学校	7月18日		87
拝島第三小学校	9月22日		103
合 計			860

注 特別支援学級児童を含む。

10. 2. 2. 008 特別支援教育事業費（指導課）

775,828円

特別支援学級宿泊学習（知的障害特別支援学級）

学 校 名	実施期間	場 所	参加児童数
共 成 小 学 校	11月14日～15日	高尾の森わくわくビレッジ （ 八 王 子 市 ）	15
つつじが丘小学校	9月7日～8日	高尾の森わくわくビレッジ （ 八 王 子 市 ）	37
田 中 小 学 校	10月26日～27日	本栖湖スポーツセンター （ 山 梨 県 ）	19
合 計			71

10. 2. 2. 009 教育推進計画事業費（指導課）

23,853,681円

1 学習支援員配置状況

区分	配置学校数	配置人数	配置時間数
小学校	13	101	17,401

2 学級満足度調査実施状況

市内全小学校（13校）第3学年～第6学年

注 特別支援学級児童を含む。

10. 2. 3. 001 学校保健衛生経費（学務担当ほか2課）

39,784,893円

1 学校医等の報酬支給状況（小学校）

区 分	人 数	報酬月額	支 出 額
内 科 校 医	13	63,500	9,906,000
眼 科 校 医	13	50,000	7,800,000
耳 鼻 科 校 医	13	50,000	7,800,000
歯 科 校 医	13	50,000	7,800,000
学校薬剤師	13	18,700	2,917,200
合 計	65		36,223,200

2 小学校の水質検査

検査項目	検体数（延べ）	検査回数
飲 料 水	14	1
プ ー ル 水	99	2
合 計	113	3

3 小学校の環境衛生検査

検査項目	検査室数（延べ）	検査回数
照 度	76	2
空 気	77	2
合 計	153	4

10. 2. 3. 002 健康管理経費（学務担当）

13,437,110円

1 児童の健康診断

（1）結核健康診断

問診票受診者数	精密検査受診者数	X線直接撮影者数	
		異常あり	異常なし
5,644	5		5

（2）心臓検診（心電図検査）

受診者数	二次検査者数	二次検査結果	
		異常なし	要経過観察
956	14	5	9

（3）尿検査

受検者数	二次検査者数	二次検査結果	
		異常なし	要精密検査
5,618	52	37	15

2 教職員の健康診断

(1) 循環器系検診

受診者数	異常なし	要経過観察者数	要精密検査者数	要治療者数等
329	96	150	52	31

(2) 消化器系検診

受診者数	異常なし	要経過観察者数	要精密検査者数	要治療者数等
70	31	39		

(3) 結核健康診断（X線直接撮影）

受診者数	異常なし	要精密検査者数
362	362	

(4) 教職員ストレスチェック

受診者数	集団ごとの集計・分析件数	医師による面接指導実施人数
348	13	

10. 2. 3. 003 学校災害共済経費（学務担当）

5,670,412円

日本スポーツ振興センター災害共済給付制度の加入者数及び給付状況

区 分 学校名	加入児童数	災害発生件数	給 付 額
東 小 学 校	251	7	68,200
共 成 小 学 校	346	7	21,084
富 士 見 丘 小 学 校	372	11	344,891
武 蔵 野 小 学 校	419	20	138,548
玉 川 小 学 校	393	7	213,503
中 神 小 学 校	396	15	151,160
つつじが丘小学校	555	19	138,440
光 華 小 学 校	471	10	41,176
成 隣 小 学 校	340	15	88,592
田 中 小 学 校	331	16	2,491,376
拝島第一小学校	621	25	346,213
拝島第二小学校	549	24	311,848
拝島第三小学校	605	9	48,812
合 計	5,649	185	4,403,843

10. 2. 3. 004 就学援助費（学務担当） **31,290,157円**

1 就学援助費支給状況（小学校）

支 給 項 目	支給児童数	支 出 額	1人平均額
学 校 給 食 費	738	30,292,162	41,046
医 療 費	18	14,110	784
合 計	延べ 756	30,306,272	

2 就学奨励費支給状況（小学校）

支 給 項 目	支給児童数	支 出 額	1人平均額
学 校 給 食 費	47	983,885	20,934

10. 2. 3. 005 学校保健特別対策事業費（学務担当） **1,566,485円**

感染症防止対策用換気用物品・衛生用品購入

区 分	主 な 購 入 品
消 耗 品	手指消毒用アルコール、ハンドソープ、ポリ袋、ビニール手袋、二酸化炭素濃度測定器、サーキュレーター

10. 2. 4. 001 学校施設整備事業費（教育総務課、指導課） **41,988,902円**

1 委託状況

件 名	委 託 内 容
中神小大規模改修（便所改修）工事設計委託	便所改修工事の設計図書作成
建物耐力度調査委託	建物の耐力度診断

2 請負工事

件 名	工 事 内 容
田中小自閉症・情緒障害固定学級整備工事	自閉症・情緒障害固定学級の整備

3 開設初度備品購入状況

主 な 購 入 品
椅子、机、パーティションホワイトボード、デジタルビデオカメラ、キーボード

10. 3. 1. 001 職員人件費（職員課） **8,393,208円**

10. 3. 1. 002 学校管理運営費（教育総務課）

242,624,227円

中学校の管理運営

（１） 「昭島市立中学校施設総括表」 （339ページ）

（２） 会計年度任用職員雇用状況

区 分	人数	職 務 内 容	校数
学 校 用 務 職 員	9	中学校敷地内外の清掃・整備	5
学 校 事 務 職 員	8	中学校事務の処理	6

（３） 卒業証書フォルダ購入 880冊

(4) 学校施設保守等委託状況

件 名	委 託 内 容	実施校数
警 備 委 託	夜間の機械警備 (午後9時30分～翌日午前8時30分)	6
管 理 委 託	管理業務 (平日：午後4時45分～9時30分 日曜日・土曜日・祝日：午前8時～午後9時30分)	6
	早朝管理業務 (平日：午前7時～8時15分)	6
会計年度任用職員 健康診断委託	会計年度任用職員の定期健康診断	6
冷暖房機保守委託	冷暖房機、冷却塔、空調機等の保守点検	6
ばい煙測定委託	大気汚染防止法に基づく冷暖房機のばい煙量等の測定	3
古紙回収運搬委託	新聞、雑誌、ダンボール等の回収	6
廃棄物品処理委託	使用不能になった備品及び消耗品の廃棄	6
建 築 設 備 定 期 検 査 委 託	建築設備 (換気設備、給排水設備) の定期検査	6
電気工作物保安委託	自家用電気工作物の保安業務及び受電設備の清掃	6
プール浄化装置 保 守 委 託	プール循環ろ過装置の保守点検	6
消防用設備点検委託	自動火災報知設備等の消防設備に係る保守点検	6
飲料貯水槽清掃委託	飲料貯水槽内部の清掃及び適正な水質管理	6
便 所 清 掃 委 託	校舎、体育館及びプールの便所清掃	6
プール清掃委託	プールの利用開始前の清掃	6
窓ガラス清掃委託	校舎の窓ガラス清掃	3
樹木せん定等委託	校庭樹木のせん定及び伐採	6
便 所 防 臭 委 託	校舎、体育館及びプールの男子便所小便器の尿石除去	2
害 虫 駆 除 委 託	校舎内で発生した害虫の駆除	1
廃棄薬品処理委託	理科室の使用期限切れの薬品処理及び保健室の体温計等の水銀使用製品の廃棄	4
非 常 通 報 装 置 管理保守点検委託	非常通報装置 (学校110番) の保守点検	6
水道給水ポンプ 点 検 委 託	加圧ポンプ及び給水ポンプの点検	2
給食配膳用升降機 保 守 委 託	学校給食用小荷物升降機の保守点検	6
エ レ ベ ー タ ー 保 守 委 託	エレベーターの保守点検	1
芝生運動場管理委託	芝生運動場の維持管理	3
防 火 設 備 定 期 検 査 委 託	防火設備の定期検査及び東京都への報告	6
遊 具 等 点 検 委 託	遊具及び体育器具等の安全点検	6

(5) 学校用地借上状況

該 当 校	契約の相手方
昭 和 中 学 校	財務省関東財務局 立川出張所長

(6) 消耗品購入状況

区 分	主 な 購 入 品
その他の消耗品	消火器、ヘルメット

(7) 校用備品購入状況

区 分	主 な 購 入 品
そ の 他 の 備 品	簡易テント、ワイヤレスマイク、金属探知機、プログラムタイマー、教卓

昭島市立中学校施設総括表

(令和5年5月1日現在)

学 校 名	教 室 数			校 舎 面 積 (m ²)				体育館 (m ²)	校 地 面 積 (m ²)				給食室 (m ²)	プ ー ル (m × m)
	普 通	特 支	特 教	鉄 筋	鉄骨・その他	木 造	合 計		建物敷地	運動場敷地	その他	合 計		
昭 和 中 学 校	9	4	25	6,491	110	26	6,627	935	11,774	13,567		25,341		25×11
福 島 中 学 校	7		20	4,516		33	4,549	939	5,769	10,582		16,351	324	25×11
瑞 雲 中 学 校	13		21	5,292	127		5,419	927	9,851	9,650		19,501	331	25×11
清 泉 中 学 校	18	3	22	6,676	41	26	6,743	1,063	9,795	7,775		17,570		25×11
拝 島 中 学 校	18		19	5,653	125	43	5,821	1,033	7,635	8,495		16,130		25×11
多 摩 辺 中 学 校	9	4	19	5,539	19		5,558	945	9,204	10,395		19,599	325	25×11
合 計	74	11	126	34,167	422	128	34,717	5,842	54,028	60,464		114,492	980	

10. 3. 1. 003 学校施設営繕経費（教育総務課）

56,628,632円

1 修繕状況 (単位：件)

校舎	体育館	プール	校庭	教室	その他
12	1	6	5	7	19

2 消耗品購入状況

区 分	主 な 購 入 品
その他の消耗品	プール遮光用テント

3 請負工事

件 名	委 託 内 容	実施校数
昭和中学校防球ネット設置工事	防球ネット設置工事	1

10. 3. 2. 001 教育教材等経費（教育総務課、指導課）

32,443,537円

1 生徒用図書購入状況 (単位：冊)

学校名（特別支援学級等）	購 入 数
昭 和 中 学 校	388
昭 和 中 学 校（知的障害特別支援学級、特別支援教室）	52
福 島 中 学 校	322
福 島 中 学 校（特別支援教室）	28
瑞 雲 中 学 校	415
瑞 雲 中 学 校（特別支援教室）	4
清 泉 中 学 校	323
清 泉 中 学 校（自閉症・情緒障害特別支援学級、特別支援教室）	73
拝 島 中 学 校	388
拝 島 中 学 校（特別支援教室）	10
多摩辺中学校	382
多摩辺中学校（知的障害特別支援学級、特別支援教室）	54
合 計	2,439

2 教材備品購入状況

区 分	主 な 購 入 品
楽 器	キーボード
理 科 用 備 品	顕微鏡収納保管庫、顕微鏡、鉄製スタンド、双眼実体顕微鏡
そ の 他 の 備 品	ミシン、バレーボール用支柱、ロイター板、CDプレーヤー、糸のこ盤

3 中学校教師用デジタル教科書借上げ 市立全中学校（6校）

10. 3. 2. 002 特別支援教育教材等経費（教育総務課） 2,888,537円

教材備品購入状況

区 分	主 な 購 入 品
楽 器	アンサンブルアンプ、キーボード、トーンチャイム、ギター
そ の 他 の 備 品	ホワイトボード、洗濯機、教卓

1 教育用コンピュータ管理

設 置 場 所	主 な 機 器
中学校（6校）	学習用タブレット端末（生徒用）（2,665台）注 学習用タブレット端末（指導用）（164台）注 学習用タブレット端末用充電保管庫（82台）注

注 一人1台タブレット端末関連機器

2 学校・学校間ネットワーク管理運用

(1) 主な機器構成

設 置 場 所	主 な 機 器
市役所本庁	センターサーバ（小学校共有）9台
中学校（6校）	教職員用パソコン（244台）

(2) 稼動システム

シ ス テ ム 名	業 務 内 容
校務支援システム	スケジュール・成績・出退勤等管理
ネットワーク分離システム	インターネットへの接続不可の環境（校務内部）を構築し、インターネット接続環境（校務外部）と分離
ログイン認証システム	教職員用パソコンのログイン情報の管理及びログインの照合・認証
メールシステム	メールの送受信
ファイル無害化システム	校務内部・外部間で送受するファイルの無害化处理
ファイルサーバシステム	データの保存・管理
クライアント監視システム	教職員用パソコンの管理
学習用タブレット端末管理システム	生徒・教職員アカウントの管理

3 校務用ICT借上げ機器更新

件 名	業 務 内 容
教職員パソコン機器等	機器の老朽化に伴う、校務用パソコン等の更新
教職員サーバ機器等	機器の老朽化に伴う、校務用サーバ等の更新

4 大型ディスプレイ購入

設 置 場 所	設 置 台 数
中学校（5校）	15台

10. 3. 2. 004 就学援助費（学務担当）

37,318,386円

1 就学援助費支給状況（中学校）

支 給 項 目	支給生徒数	支 出 額	1人平均額
学用品費・通学用品費	402	9,327,205	23,202
新入学生徒学用品費	128	1,044,000	8,156
新 入 学 準 備 金	131	8,253,000	63,000
修 学 旅 行 費	138	8,399,555	60,866
校 外 活 動 費	298	1,197,993	4,020
宿 泊 学 習 費	160	6,762,514	42,266
通 学 費	2	74,040	37,020
柔道着購入費	79	470,000	5,949
合 計	延べ 1,338	35,528,307	

2 就学奨励費支給状況（中学校）

支 給 項 目	支給生徒数	支 出 額	1人平均額
学用品費・通学用品費	33	397,745	12,053
新入学生徒学用品費	13	409,500	31,500
修 学 旅 行 費	9	259,978	28,886
校 外 活 動 費	29	37,225	1,284
宿 泊 学 習 費	29	319,843	11,029
通 学 費	9	365,788	40,643
合 計	延べ 122	1,790,079	

1 部活動数

学 校 名	部活動数
昭 和 中 学 校	12
福 島 中 学 校	9
瑞 雲 中 学 校	10
清 泉 中 学 校	15
拝 島 中 学 校	15
多 摩 辺 中 学 校	10
合 計	71

2 部活動指導員数

学 校 名	部 活 動 名	人 数
昭 和 中 学 校	ソ フ ト テ ニ ス	1
	吹 奏 楽	1
	硬 式 テ ニ ス	1
福 島 中 学 校	女子バスケットボール	1
瑞 雲 中 学 校	女子バスケットボール	1
	吹 奏 楽	1
	バ ド ミ ン ト ン	1
清 泉 中 学 校	剣 道	1
	軽 音 楽	1
	吹 奏 楽	1
拝 島 中 学 校	バ レ ー ボ ー ル	1
	サ ッ カ ー	2
	吹 奏 楽	1
合 計		14

3 部活動指導補助員配置回数

学 校 名	部 活 動 名	回 数
昭 和 中 学 校	バ ス ケ ッ ト ボ ー ル	72
	剣 道	48
	美 術	34
福 島 中 学 校	バ ス ケ ッ ト ボ ー ル	39
	テ ニ ス	21
瑞 雲 中 学 校	吹 奏 楽	38
	バ ス ケ ッ ト ボ ー ル	39
	バ ド ミ ン ト ン	40
	サ ッ カ ー	82
清 泉 中 学 校	コ ー ラ ス	26
	ソ フ ト ボ ー ル	155
	バ ス ケ ッ ト ボ ー ル	30
拝 島 中 学 校	剣 道	36
	バ ス ケ ッ ト ボ ー ル	60
	吹 奏 楽	17
	合 唱	24
	柔 道	24
	バ レ ー ボ ー ル	48
多 摩 辺 中 学 校	バ ス ケ ッ ト ボ ー ル	49
	吹 奏 楽	46
	サ ッ カ ー	77
	陸 上 競 技	5
ク リ ケ ッ ト (合 同 部 活 動)		71
合 計		1,081

4 部活動用具購入状況

区 分	主 な 購 入 品
部 活 動 用 消 耗 品	バスケットボール、テニスボール、卓球ラケット、キーボード スタンド、画筆、楽譜
部 活 動 用 備 品	卓球台

5 生徒対外試合派遣費支出状況

学 校 名	対象部活動数
昭 和 中 学 校	9
福 島 中 学 校	6
瑞 雲 中 学 校	9
清 泉 中 学 校	12
拝 島 中 学 校	11
多 摩 辺 中 学 校	8
合 計	55

10. 3. 2. 006 修学旅行等事業費（指導課）

9,270,320円

1 修学旅行（第3学年）

学 校 名	実 施 期 間	場 所	参加生徒数
昭 和 中 学 校	9月20日～22日	京都・奈良	109
福 島 中 学 校	9月20日～22日	京都・奈良	68
瑞 雲 中 学 校	10月3日～5日	京都・奈良	133
清 泉 中 学 校	9月30日～10月2日	京都・奈良	187
拝 島 中 学 校	9月3日～5日	京都・奈良	207
多 摩 辺 中 学 校	9月6日～8日	京都・奈良	100
合 計			804

注 特別支援学級生徒を含む。

2 移動教室（第1学年）

学 校 名	実 施 期 間	場 所	参加生徒数
昭 和 中 学 校	2月4日～6日	新潟県岩原スキー場	104
福 島 中 学 校	1月30日～2月1日	長野県菅平高原スキー場	90
瑞 雲 中 学 校	1月28日～30日	新潟県岩原スキー場	137
清 泉 中 学 校	1月24日～26日	長野県北志賀竜王スキー場	171
拝 島 中 学 校	1月14日～16日	長野県白樺湖ロイヤルヒルスキー場	188
多 摩 辺 中 学 校	1月17日～19日	長野県白樺湖ロイヤルヒルスキー場	115
合 計			805

注 特別支援学級生徒を含む。

10. 3. 2. 007 教育振興事業費（指導課）

995,190円

合唱コンクール等開催状況

学 校 名	実 施 日	場 所
昭 和 中 学 校	10月26日	市民会館
福 島 中 学 校	10月27日	
瑞 雲 中 学 校	10月23日	
清 泉 中 学 校	10月25日	
拝 島 中 学 校	10月19日	
多 摩 辺 中 学 校	10月20日	

10. 3. 2. 008 国際理解教育指導事業費（指導課）

7,090,720円

1 実用英語技能検定受検（第3学年）

受検級	準1級	2級	準2級	3級	4級	5級	合計
生徒数	4	32	133	434	139	93	835

2 体験型英語学習施設利用（第2学年）

学 校 名	実 施 日	場 所	参加生徒数
昭 和 中 学 校	11月30日	TOKYO GLOBAL GATEWAY GREEN SPRINGS (立川市)	104
福 島 中 学 校	2 月 6 日		67
瑞 雲 中 学 校	9月12日		129
清 泉 中 学 校	10月30日		192
拝 島 中 学 校	7 月 4 日		219
多摩辺中学校	1 月24日		88
合 計			799

注 特別支援学級生徒は、清泉中学校のみ参加

10. 3. 2. 009 特別支援教育事業費（指導課）

2,272,242円

特別支援学級宿泊学習

学 校 名	実 施 期 間	場 所	参加生徒数
昭 和 中 学 校	11月30日～12月1日	栃木県那須方面	26
清 泉 中 学 校	3月5日～6日	長野県白樺湖方面	15
多摩辺中学校	7月6日～7日	埼玉県秩父郡長瀬方面	43
合 計			84

10. 3. 2. 010 教育推進計画事業費（指導課）

5,335,306円

1 学習支援員配置状況

区分	配置学校数	配置人数	配置時間数
中学校	6	34	3,100

2 学級満足度調査実施状況

市内中学校（6校）第1学年～第3学年

注 特別支援学級生徒を含む。

10. 3. 3. 001 学校保健衛生経費（学務担当ほか2課）

18,370,349円

1 学校医等の報酬支給状況（中学校）

区 分	人 数	報酬月額	支 出 額
内 科 校 医	6	63,500	4,451,145
眼 科 校 医	6	50,000	3,600,000
耳 鼻 科 校 医	6	50,000	3,600,000
歯 科 校 医	6	50,000	3,600,000
学校薬剤師	6	18,700	1,346,400
合 計	30		16,597,545

2 中学校の水質検査

検査項目	検体数（延べ）	検査回数
飲 料 水	9	1
プ ール 水	30	2
合 計	39	3

3 中学校の環境衛生検査

検査項目	検査室数（延べ）	検査回数
照 度	36	2
空 気	36	2
合 計	72	4

10. 3. 3. 002 健康管理経費（学務担当、指導課）

8,491,403円

1 生徒の健康診断

（1）結核健康診断

問診票受診者数	精密検査受診者数	X線直接撮影者数	
		異常あり	異常なし
2,613			

（2）心臓検診（心電図検査）

受診者数	二次検査者数	二次検査結果	
		異常なし	要経過観察
854	13	4	9

（3）尿検査

受検者数	二次検査者数	二次検査結果	
		異常なし	要精密検査
2,559	89	65	24

2 教職員の健康診断

(1) 循環器系検診

受診者数	異常なし	要経過観察者数	要精密検査者数	要治療者数等
178	43	90	25	20

(2) 消化器系検診

受診者数	異常なし	要経過観察者数	要精密検査者数	要治療者数等
31	15	16		

(3) 結核健康診断（X線直接撮影）

受診者数	異常なし	要精密検査者数
181	181	

(4) 教職員ストレスチェック

受診者数	集団ごとの集計・分析件数	医師による面接指導実施人数
189	9	

10. 3. 3. 003 学校災害共済経費（学務担当）

2,614,440円

日本スポーツ振興センター災害共済給付制度の加入者数及び給付状況

区 分 学校名	加入生徒数	災害発生件数	給 付 額
昭 和 中 学 校	341	10	89,076
福 島 中 学 校	240	19	291,192
瑞 雲 中 学 校	417	21	310,512
清 泉 中 学 校	630	26	672,331
拝 島 中 学 校	661	37	1,099,035
多 摩 辺 中 学 校	337	37	364,804
合 計	2,626	150	2,826,950

10. 3. 3. 004 就学援助費（学務担当）

19,716,167円

1 就学援助費支給状況（中学校）

支 給 項 目	支給生徒数	支 出 額	1 人平均額
学 校 給 食 費	396	18,923,832	47,787
医 療 費	5	4,200	840
合 計	延べ 401	18,928,032	

2 就学奨励費支給状況（中学校）

支 給 項 目	支給生徒数	支 出 額	1 人平均額
学 校 給 食 費	32	788,135	24,629

10. 3. 3. 005 学校保健特別対策事業費（学務担当）**610,791円**

感染症防止対策用換気用物品・衛生用品購入

区 分	主 な 購 入 品
消 耗 品	手指消毒用アルコール、ハンドソープ、ポリ袋、ビニール手袋、二酸化炭素濃度測定器、サーキュレーター

10. 3. 4. 001 学校施設整備事業費（教育総務課）**347,373,900円**

1 委託状況

件 名	委 託 内 容
福島中大規模改造（外壁等改修）工事監理委託	設計図書に基づく施工監理
福島中太陽光発電設備設置工事監理委託	設計図書に基づく施工監理
清泉中大規模改造（西側便所改修）工事監理委託	設計図書に基づく施工監理
警備機器等撤去・取付委託	警備機器の撤去・取付
建物耐力度調査委託	建物の耐力度診断

2 請負工事

件 名	工 事 内 容
昭和中除湿温度保持機能復旧工事	冷暖房機の改修
昭和中給水管移設等工事	給水管の移設
福島中大規模改造（外壁等改修）工事	外壁の改修
福島中太陽光発電設備設置工事	校舎の屋上へ太陽光発電設備を設置
清泉中大規模改造（西側便所改修）工事	便所の改修

10. 4. 1. 001 職員人件費（職員課）**70,090,478円****10. 4. 1. 002 社会教育事務経費（社会教育課）****446,042円**

青少年教育協力者感謝状贈呈

団 体 名	贈呈者数
昭島市公立小学校PTA協議会	4
昭島市公立中学校PTA協議会	4
合 計	8

10. 4. 1. 003 社会教育委員経費（社会教育課）

1,432,876円

1 社会教育委員会議（委員10人）

開催月日	内 容
4月27日	<ul style="list-style-type: none"> ・第65回全国社会教育研究大会宮崎大会第5分科会事例発表について ・「市民のニーズを活かす・つなげる あきしま会議」について ・社会教育委員視察研修（自主研修）について ・第32期活動報告について ・令和6年度社会教育関係団体等への補助金について ほか
5月25日	
6月29日	
7月27日	
8月24日	
9月28日	
10月26日	
11月20日	
12月18日	
1月25日	
2月22日	
3月28日	

2 東京都市町村社会教育委員連絡協議会

会 議 名	出席回数	会 場
定期総会・社会教育委員研修会	1	アキシマエンシス体育館
拡大役員会	3	調布市文化会館たづくり ほか
理事会	2	調布市文化会館たづくり
会計監査	1	市役所201会議室
第2ブロック研修会	1	アキシマエンシス校舎棟
交流大会・社会教育委員研修会	1	調布市文化会館たづくり

3 全国社会教育研究大会（宮崎大会・事例発表）

開催期間	内 容	会 場
11月8日～10日	つなぎ・つながり・つなげよう！未来へのたすき！！～日本のひなた宮崎からはじまる明日の社会教育～ ・第5分科会事例発表 市民のニーズを活かす・つなげる あきしま会議～対話から始めよう！みんなのまちづくり～	宮崎市民文化ホール ほか

4 関東甲信越静社会教育研究大会（栃木大会）

開催期間	内 容	会 場
11月21日～22日	今、改めて考える「ふれあい」をとおしたつながりづくり・地域づくり～ウェルビーイングの実現に向けた社会教育委員の役割～	栃木県総合文化センター ほか

10. 4. 1. 004 社会教育関係団体指導育成事業費（社会教育課）

652,657円

1 社会教育関係団体登録（令和5年6月1日現在）

団体内訳	団体数
文化団体	33
スポーツ団体	73
合計	106

2 社会教育関係団体指導者研修

開催月日	内 容	参加者数
6月11日	市民のニーズを活かす・つなげる あきしま会議	32

3 子ども会育成補助金

交付団体	団体数
子ども会	14

10. 4. 1. 005 生涯学習推進事業費（社会教育課）

170,068円

1 中高年のためのパソコン講習会

開催期間	内 容	回数	延べ受講者数	会 場
10月23日～25日	Wordの基本操作	3	26	福島会館

2 ゼロから始めるスマホ教室

開催期間	内 容	回数	延べ受講者数	会 場
6月27日～2月22日	スマートフォンの基本操作	22	167	市立会館11館

3 生涯学習サポーター養成講座（第9回）

講 座 名	内 容	回数	延べ受講者数	会 場
楽しく学ぶ・暮らす・つながる生涯学習サポーター養成講座	生涯学習サポーターとしての基礎知識	4	23	市役所202会議室

4 文化教養講座

講 座 名	内 容	回数	延べ受講者数	会 場
オーガニックな庭仕事を楽しむ暮らし	<ul style="list-style-type: none"> ・オーガニック・ガーデンって、何だろう！ ・オーガニック・ガーデンをつくろう！ 	1	38	公民館

5 昭島生涯学習サポーターの会 まなぶ共催事業

講座名	内 容	回数	延べ受講者数	会 場
数楽で脳トレ	和算を楽しく学ぶ	10	89	アキシマエ シス校舎棟 ほか
はじめての染色	藍染	2	16	
初心者のためのパソコン会	パソコン勉強会	12	130	
初心者のためのスマホ会	スマートフォン勉強会	20	188	

10. 4. 1. 006 はたちのつどい開催事業費（社会教育課）

2,962,061円

はたちのつどい～20celebration～

開 催 月 日	1 月 8 日
開 催 場 所	フォレスト・イン昭和館 シルバンホール
対 象	平成15年4月2日～平成16年4月1日生
対 象 者 数	1,105人
出 席 者 数	午前の部 472人 午後の部 301人 合 計 773人
出 席 率	70.0%

10. 4. 1. 007 放課後子ども教室推進事業費（子ども育成課）

32,150,290円

放課後子ども教室利用状況

学 校 名	年間開催日数	登録児童数	平均利用者数
東 小 学 校	161	116	31
共 成 小 学 校	99	147	40
富 士 見 丘 小 学 校	94	115	27
武 蔵 野 小 学 校	129	282	61
玉 川 小 学 校	100	233	51
中 神 小 学 校	173	201	39
つつじが丘小学校	105	157	21
光 華 小 学 校	163	216	52
成 隣 小 学 校	138	185	47
田 中 小 学 校	85	146	38
拝 島 第 一 小 学 校	75	316	83
拝 島 第 二 小 学 校	143	382	98
拝 島 第 三 小 学 校	164	310	71
合 計	1,629	2,806	

10. 4. 2. 001 青少年委員経費（子ども育成課）

2,041,204円

1 青少年委員の会定例会（委員15人）

開催月日	内 容
4月26日	<ul style="list-style-type: none"> ・事業日程及び職務分担 ・他団体への委員の推薦選出 ・各部会報告 ・各地区活動の報告 ・青少年の余暇指導、青少年団体の育成に関する情報交換 ・多摩地区青少年委員会連絡協議会
5月24日	
6月2日	
7月26日	
8月23日	
9月27日	
10月25日	
11月15日	
12月13日	
1月24日	
2月21日	
3月13日	

2 青少年健全育成活動

支援、援助事業	<ul style="list-style-type: none"> ・青少年とともにあゆむ地区委員会活動 ・青少年団体育成活動
---------	--

10. 4. 2. 002 青少年育成事業費（子ども育成課）

15,602,913円

1 青少年健全育成関係団体代表者会議

(1) 青少年とともにあゆむ小学校地区委員会代表者連絡会（13人）

開催月日	内 容
4月20日	青少年の健全育成を目指す各小学校地区委員会相互の連絡調整及び情報交換等
7月28日	
9月29日	
12月7日	
3月22日	

(2) 青少年とともにあゆむ中学校地区連絡会代表者協議会（6人）

開催月日	内 容
7月28日	青少年の健全育成を目指す各中学校地区連絡会相互の連絡調整及び情報交換等
3月22日	

(3) 青少年補導連絡会代表者会 (10人)

開催月日	内 容
7月14日	青少年の健全育成を目指す各中学校地区補導連絡会相互の連絡調整、情報交換等
9月28日	
12月11日	
1月25日	研修会『ヤングケアラーについて考えよう』
3月11日	青少年の健全育成を目指す各中学校地区補導連絡会相互の連絡調整、情報交換等

2 広報・啓発活動

発行物	種 類	発行部数	内 容
青少年健全育成方針	小冊子	900	青少年健全育成に係る基本方針及び重点活動項目等
非行少年等の概況	小冊子	300	非行少年等の補導状況及び調査資料
あいさつ運動リーフレット	リーフレット	1,094	あいさつ運動の啓発

注 教育委員会と共同で発行する教育・青少年だより「エール」については、305ページに掲載

3 青少年育成地区組織活動補助金

交 付 先	交付団体数	活動拠点
青少年とともにあゆむ小学校地区委員会	12	小学校地区
青少年とともにあゆむ中学校地区連絡会	5	中学校地区
青少年補導連絡会	7	中学校地区

4 青少年のためのよい環境づくり

(1) 青少年健全育成協力店の指定

(2) 東京都青少年健全育成協力員の推薦

5 青少年交流センター利用状況

団体利用		個人利用		合 計	
青少年	その他	青少年	その他	青少年	その他
1,855	1,044	2,785	80	4,640	1,124

10. 4. 2. 003 青少年フェスティバル事業費（子ども育成課）

1,151,801円

青少年フェスティバル

開催月日	12月3日
会 場	FOSTERホール(市民会館)・公民館
参加者数	約16,000
内 容	<ul style="list-style-type: none"> ・大ホール企画 吹奏楽演奏、ダンス、合唱、バレエ、フラダンス ・小ホール企画 バンド演奏 ・展 示 企 画 お化け屋敷、バルーンアート、フォトスポット、ミニゲーム、謎とき、映画上映 ・空いろ企画 模擬店、よさこいソーラン、竹馬検定、ボクシング体験、輪投げ、ストラックアウト、ボッチャ、丸太切り、輪投げ風お菓子ゲットゲーム、木や木の実・ダンボールでアート ほか

10. 4. 2. 004 遊び場対策事業費（子ども育成課）

917,475円

遊び場対策事業

事 業 名	箇所数
一時開放子どもの広場	5

10. 4. 2. 005 青少年リーダー育成事業費（子ども育成課）

983,614円

1 小学生リーダー講習会

開催地区	6小学校地区
開催日数	延べ 29
参加者数	延べ 701

2 中学生リーダー講習会

開催日数	9
開催会場	青少年交流センター ほか
参加者数	延べ 108

3 昭島市リーダーズクラブ

会 員 数	8
活動日数	9
活動状況	定例会等

10. 4. 2. 006 小学生国内交流事業費（子ども育成課）

1,256,417円

小学生国内交流事業

交 流 先	岩手県岩泉町
交 流 期 間	受入 8月5日～7日 派遣 8月18日～20日
対 象 者	小学校5・6年生
参 加 者 数	15

10. 4. 3. 001 文化財保護審議会経費（アキシマエンス管理課）

1,192,902円

文化財保護審議会（委員9人）

開催月日	内 容
4月3日	<ul style="list-style-type: none"> ・令和5年度文化財関係予算と事業概要について ・令和4年度文化財関係頒布図書について ・東京都指定天然記念物「拝島のフジ」開花状況について ・各種文化財関連事業について ・郷土資料室及び郷土資料展示室来場者数等について ・郷土資料室企画展について ・令和5年度東京文化財ウィークについて ・文化財講演会について ・市指定文化財の協議について ・多摩郷土誌フェアの実施報告について ・立木化石林について ・指田十次家文書について ・刊行物の受領等
6月5日	
8月7日	
10月2日	
12月4日	
2月5日	

10. 4. 3. 002 文化財保護事業費（アキシマエンス管理課）

4,444,771円

1 市指定文化財に対する公開謝礼 16件

2 文化財めぐり

実施月日	コ ー ス	参加者数
10月21日	旧郷地村・旧福島村コース せきめんの由来碑～大六天社～宝積寺～稲荷神社～観音堂跡～福島神社～広福寺～向宿の子持ち地藏	10
11月11日	旧拝島村コース 龍津寺～多摩川～花井の井戸～大日堂仁王門～拝島のフジ～おねいの井戸～大日堂～日吉神社～普明寺～神明神社	6

3 文化財講座

実施月日	場所	内容	参加者数
10月9日	アキシマエンシス 講習・研修室	アキシマの縄文時代	75
11月23日	アキシマエンシス 講習・研修室	関東大震災100年 その時、昭島は・・・	28

4 まが玉作り教室

実施月日	場所	参加者数
8月11日	アキシマエンシス校舎棟会議室201	17

5 ナイトミュージアム

実施月日	場所	参加者数
8月18日	郷土資料室～郷土資料展示室～化石収蔵倉庫～ 郷土資料作業室（バックヤード）	29

6 親子化石採集教室

実施月日	場所	参加者数
11月4日	多摩川河川敷	18

7 浄土古墳除草・刈込 1回

8 市史料頒布

委 託 先	頒布冊数
市内3書店及び昭島観光まちづくり協会観光案内所	322

9 文化財資料等電子化・公開事業

委 託 件 名	委 託 内 容
文化財資料等電子化・公開事業委託	「写真でたどる あきしまメモリーズ」について、 デジタルアーカイブズ「あきしま 水と記憶の物語」で公開

10 多摩郷土誌フェア

開催期間	場 所	内 容
1月20日～21日	立川市内	多摩地域22市町による郷土誌史資料の合同頒布会

11 文化財保存事業補助金

対 象 文 化 財	団 体 名	支出額
福島ばやし	福島芝囃子保存会	60,000
拝島町日吉神社祭礼囃子	拝島日吉神社祭礼囃子保存会	120,000
中神・熊野神社本殿及び拝殿	熊野神社	272,000
中神の獅子舞	中神熊野神社祭礼獅子舞保存会	118,000
大日堂境域及び日吉神社境域	普明寺	222,000
合	計	792,000

10. 4. 3. 003 埋蔵文化財発掘調査経費（アキシマエンス管理課） 36,060円

埋蔵文化財発掘調査

事業内容	実施期間
埋蔵文化財発掘調査	4月1日～3月31日

10. 4. 3. 004 市史料調査管理経費（アキシマエンス管理課） 3,613,174円

1 民具調査・整理

事業内容	実施期間
民具調査・整理	4月1日～3月31日

2 文化財図書の刊行

図 書 名	部 数
昭島近代史調査報告書XI「身近な歴史の舞台50景」	500

10. 4. 4. 001 市立会館管理運営費（社会教育課） 136,094,625円

1 市立会館利用状況

会 館 名	団 体 数	利 用 者 数
福 島 会 館	3,377	25,690
玉 川 会 館	1,898	22,726
朝 日 会 館	2,622	20,378
堀 向 会 館	1,421	6,188
大 神 会 館	1,774	15,106
昭 和 会 館	2,783	26,713
緑 会 館	2,199	18,394
拝 島 会 館	1,994	12,692
やまのかみ会館	1,350	10,341
武蔵野会館	4,949	41,032
富 士 見 会 館	3,135	27,784
合 計	27,502	227,044

2 学校施設（教室棟）利用状況

学 校 名	団 体 数	利 用 者 数
東 小 学 校	15	228
中 神 小 学 校	13	258
拝島第三小学校	17	415
合 計	45	901

3 市立会館業務員数 47人（令和5年4月1日現在の実人数）

4 委託

件 名	工 事 内 容
大神会館太陽光発電設備等設置工事設計委託	太陽光発電設備等設置工事の設計図書作成

5 請負工事

件 名	工 事 内 容
大神会館太陽光発電設備等設置工事	太陽光発電設備等の設置
昭和会館空調設備改修工事	空調設備の改修
武蔵野会館空調設備改修工事	空調設備の改修

10. 4. 4. 002 野外活動施設管理経費（社会教育課） 144,870円

1 施設の利用状況

施 設 名	北秋川山の家		富士見高原野外活動施設	
利用状況	団体数	利用者数	団体数	利用者数
開設期間	7月15日～9月30日			

注 老朽化により富士見高原野外活動施設は利用中止

2 施設管理委託

件 名	委 託 内 容
富士見高原野外活動施設管理委託	キャンプ場施設維持管理

3 施設借上状況

施 設 名	契約の相手方
北秋川山の家	奥秋川振興会

10. 4. 5. 001 職員人件費（職員課） 27,643,432円

10. 4. 5. 002 市民図書館協議会経費（アキシマエンス管理課） 230,000円

1 市民図書館協議会（委員10人）

開催月日	内 容
8月30日	・令和4年度市民図書館事業報告について ・令和5年度運営方針及び事業計画について ・令和5年度市民図書館事業の進捗状況について
11月17日	令和5年度図書館事業の進捗状況及び今後の予定について
3月15日	令和5年度図書館事業の進捗状況及び来年度事業計画について

2 子ども読書活動推進計画評価等会議（委員10人）

開催月日	内 容
11月17日	令和5年度子ども読書活動実態調査について
3月15日	令和5年度子ども読書活動実態調査報告について

注1 子ども読書活動推進計画評価等会議：市民図書館協議会委員で構成

注2 第2回・第3回市民図書館協議会と同時開催

10. 4. 5. 003 市民図書館管理運営費（アキシマエンス管理課） 209,792,127円

1 登録状況 (令和6年3月31日現在)

人 口	登 録 者 数				登録率 (%)
114,578	個人	47,159	うち相互利用者	3,930	41.2
	団体	157			

2 登録者数内訳

区 分	市 民 図書館	昭和分館	緑分館	やまのか み分室	玉川会館 臨時窓口	移 動 図書館	合 計
個人登録者	38,844	3,374	3,351	824	61	705	47,159
うち 相互 利用	立川市民	2,205	53	20	8	5	2,291
	福生市民	790	44	60	38	4	936
	武蔵村山 市 民	408	12	5	1	1	428
	あきる野 市 民	248	13	10	4		275
	小 計	3,651	122	95	51	10	3,930
団体登録数	141		11	1		4	157
合 計	38,985	3,374	3,362	825	61	709	47,316

3 図書等貸出状況

区 分	市 民 図書館	昭和分館	緑分館	やまのか み分室	玉川会館 臨時窓口	移 動 図書館	合 計
個人貸出	576,230	50,544	53,858	18,286	22,521	7,569	729,008
うち 相互 利用	立川市民	32,244	132	299	13	193	33,048
	福生市民	7,109	274	948	590	8	8,929
	武蔵村山 市 民	4,446	86	18		31	4,581
	あきる野 市 民	1,524	46	171	30		1,771
	小 計	45,323	538	1,436	633	224	48,329
団体貸出	9,601	59	666	65		2,596	12,987
合 計	585,831	50,603	54,524	18,351	22,521	10,165	741,995

注 図書等：図書、地域資料、雑誌、紙芝居、視聴覚資料

4 蔵書状況

区分	4 年 度 末 蔵 書 冊 数	5 年 度			5 年 度 末 蔵 書 冊 数
		購入冊数	寄贈受入冊数	除籍冊数	
一般図書	313,823	12,212	445	△7,720	318,760
児童図書	123,606	5,347	149	△3,600	125,502
合 計	437,429	17,559	594	△11,320	444,262

5 登録者及び市民に対する蔵書比較等

登録者 1 人当たりの貸出数	15.5	個 人 貸 出 数	729,008
		個 人 登 録 者 数	47,159
市民 1 人当たりの蔵書数	3.9	蔵 書 数	444,262
		人 口	114,578
蔵 書 回 転 数 （ 回 ）	1.7	総 貸 出 数	741,995
		蔵 書 数	444,262

注 総貸出数は、個人と団体の合計

6 オンラインデータベース

配信提供	名 称	利用件数（延べ）
朝日新聞	朝日新聞クロスサーチ	332
毎日新聞	毎索	
読売新聞	ヨミダス歴史館	
中日新聞	中日新聞・東京新聞記事データベース	
産経新聞	産経新聞データベース	
日経新聞	日経テレコン	
第一法規	D 1 - L a w . c o m	
官報	官報情報検索サービス	
国立国会図書館	国立国会図書館デジタル化資料送信サービス	
国立国会図書館	歴史的音源	
TRC-ADEAC	WE B 版デジタル伊能図	

7 地域資料所蔵状況

4 年度末所蔵数	受 入 数	除 籍 数	5 年度末所蔵数
55,512	609	△67	56,054

8 おはなし会

開催回数	参加者数
164	1,749

9 子どもの読書活動関連事業

(1) 市民図書館

開催月日	内 容	参加者数
4月22日～5月14日	こどもの読書週間 家読をやってみよう♪	11
5月13日	よみきかせのきほん「本選びからはじめよう」	18
7月15日・25日 ・27日・28日	キミも「調べものマスター」になろう！	66
7月22日～8月31日	子どもの調べる学習お助け隊	94
7月4日～8月6日	とびだす絵本をつくろう&山本省三さん原画展	37
8月23日	夏の特別版おはなし会	23
9月2日	絵本とわらべうたライブ	58
10月24日～11月12日	どうぞのいす	35
11月25日	図書館を使った調べる学習コンクールinアキシマ 表彰式	74
12月3日	ものがたりライブ	58
12月20日	冬の特別版おはなし会	26
1月5日～11日	本の福袋～ハッピーブック～	186
3月7日	おはなし会ボランティアスキルアップ講座	26
3月16日	子ども向けマネー講座「おみせやさんごっこ」	20
3月24日	中学高校生の読書フォーラム	55

(2) 分館・分室

開催月日	会 場	内 容	参加者数
7月27日～8月23日	昭和分館	夏休み図書委員会「図書館のしごとを体験しませんか？」	5
7月29日	緑会館	紙を染めてあそぼう！	20

(3) 図書館映画会

開催月日	会 場	上映作品	参加者数
8月26日	アキシマエンス シアター	ターボ	31
12月9日		ムーミン谷とウィンターワンダー ランド	32

10 一般向け事業

(1) 市民図書館

開催月日	内 容	参加者数
5月12日・20日	図書館ツアー	91
5月14日	大人の塗り絵講座	20
5月28日	ヴァイオリンデュオミニコンサート	317
6月18日	マネー講座「お金を賢く貯める・守る・増やす」	31
6月25日	国文学講座「日本文化を楽しもう」	32
7月16日	韓国料理交流イベント	31
8月19日・20日	市民図書館開館50周年記念事業	2,563
11月5日	本の修理講座	12
12月10日	絵本と大人の素敵な関係「ハープの調べにのせて」	52
1月27日	ボールペン画講座	15
2月3日	折り紙でつくるつるし雛講座	14

(2) 分館・分室

開催月日	会 場	内 容	参加者数
9月23日	やまのかみ会館	大人の塗り絵講座	12

(3) 図書館映画会

開催月日	会 場	上映作品	参加者数
5月18日・21日	アキシマエンシス シアター	銀座の恋の物語	94
7月20日・23日		ANNIE	86
8月6日		ビルマの豎琴	45
9月16日・17日		バリアフリー映画 「もうろうをいきる」	66
11月16日・19日		お料理帖〜息子に遺す記憶のレシピ	94
1月18日・21日	アキシマエンシス 体育館	グリーンブック	107
2月12日		弁士付き無声映画「ラ・ボエーム」	132
3月23日		バリアフリー映画「長いお別れ」	128

11 高齢者向け事業

開催月日	会 場	内 容	参加者数
9月24日	アキシマエンシス 講習・研修室	身体をつかって楽しく脳活 シナプ ソロジー講座	34
10月15日		相続制度を知る・終活のススメ	38

12 レファレンス受付件数

受 付 件 数	内 訳			
	窓口受付	電話照会	文書照会	簡易
11,292	180	11	4	11,097

注 簡易とは、書架案内・資料の所蔵確認対応等を指す。

13 リクエスト受付件数

区 分	市 民 図書館	昭和分館	緑分館	やまのか み分室	玉川会館 臨時窓口	移 動 図書館	合 計
窓 口	16,294	4,954	2,407	777	7	516	24,955
O P A C	3,466	403	439	142			4,450
W e b	125,201						125,201
合 計	144,961	5,357	2,846	919	7	516	154,606

注 O P A Cとは、コンピュータの端末を利用して図書館の所蔵する資料を検索し予約できるシステムのこと。

14 複写機利用状況

区 分		利用枚数
マイクロフィルム読取複写		白黒
複写機利用（インターネットコーナーを除く。）		白黒
		5,684
複写機利用（インターネットコーナー）		カラー
		526
複写機利用（インターネットコーナー）		白黒
		3,025
合 計		カラー
		37
		9,272

15 障害者サービス

区 分	所 蔵 数	貸 出 数
録音図書（カセットテープ）	622タイトル（2,999巻）	3タイトル（25巻）
録 音 図 書（デ イ ジ ー）	440タイトル（440枚）	92タイトル（113枚）
点 字 図 書	83タイトル（87冊）	12タイトル（12冊）

注 デイジーとは、CD-ROMに音声情報を記録したもの。

16 対面朗読

利用者数	実施回数
2	45

17 インターネット・オンラインデータベースコーナー利用状況

設置台数	開設日数	利用者数
5	304	3,720

18 電子書籍

(1) 所蔵数

一般書	14,320
児童書	2,028
合 計	16,348

(2) 利用状況

利用者数	貸出冊数（うち予約冊数）
5,388	11,243（829）

19 読書の記録サービス

記録帳発行数	内 訳	
	配布（中学生以下）	販売（1冊100円）
809	641	168

20 図書除菌機稼働回数 14,438回

21 子ども一時預かりサービス

利用者数（うち予約者数）	預かり人数
787（404）	787

22 管理業務委託（指定管理）

業 務 内 容	期 間
・市民図書館（分館・分室を含む。）の施設及び附属設備の維持管理に関する業務 ・市民図書館（分館・分室を含む。）の運営に関する業務	4月1日～3月31日

10. 4. 6. 001 職員人件費（職員課） 46,092,640円

10. 4. 6. 002 市民会館管理運営費（市民会館・公民館） 151,082,691円

1 施設別利用状況

施 設 名	利用可能日数	実利用日数	利用率（％）	利用可能区分数	実利用区分数	利用率（％）
大ホール	274	189	69	822	430	52
小ホール	303	296	98	1,212	921	76
音楽室	305	287	94	1,220	781	64
実習室	307	233	76	1,228	479	39
美術工芸室	307	286	93	1,228	761	62
視聴覚室	305	275	90	1,220	652	53
第一会議室	307	283	92	1,228	624	51
第二会議室	307	289	94	1,228	672	55
第三会議室	307	272	89	1,228	604	49
学習会議室	307	283	92	1,228	669	54
第一和室	307	216	70	1,228	365	30
第二和室	307	244	79	1,228	459	37
展示室	246	78	32			

2 施設別有料、無料別利用状況（単位：区分）

施 設 名	有 料	無 料
大 ホ ー ル	430	
小 ホ ー ル	46	875
音 楽 室	18	763
実 習 室	29	450
美術工芸室	10	751
視 聴 覚 室	4	648
第一会議室	16	608
第二会議室	42	630
第三会議室	26	578
学習会議室	9	660
第 一 和 室	28	337
第 二 和 室	15	444
展 示 室	24	54

3 市民会館催物別利用状況

（単位：区分）

大 式	研 講	合	オーケストラ	吹奏楽	オ 演	歌 民	映	舞	そ	合
会 典	修 演	唱			ペ	謡	画	踊	の	計
					ラ 劇	曲 謡			他	
18	54	32	129	32	33	7	83	42	430	

4 公民館小ホール催物別利用状況

（単位：区分）

大 式	事 公	研 講	合	オー吹	体	ダ	発	ピ	軽	気	そ	合
会 典	業 館	修 演	唱	ーケス トラ 楽	操	ン ス	表 会 等	ア ノ	音 楽	功	の 他	計
18	86	23	136	67	145	212	3	65	91	75	921	

5 市民会館主催者別利用状況

区 分			件 数	区分数
市 及 び 市 内	市 長 部 局		6	15
	教 育 委員会	学 校 教 育 部	5	10
		生 涯 学 習 部		
	文 化 事 業 協 会		8	21
	学 校		8	14
	社 会 教 育 関 係 団 体		31	59
	社 会 福 祉 法 人		9	14
	学 校		42	107
	政 党			
	宗 教 団 体		2	3
	労 働 団 体		2	4
	会 社 ・ 事 業 所		62	139
	テレビ・マスコミ			
	鑑 賞 団 体		3	9
	劇 団		2	4
	興 業		1	2
	サ ー ク ル		1	2
	そ の 他		16	27
	合 計		198	430

6 駐車場利用台数

利用台数	うち有料台数（使用料を減額したものを含む。）
36,711	19,854

10. 4. 6. 003 市民会館文化事業協会補助事業費（市民会館・公民館） 17,600,000円

文化事業協会自主事業実施状況

（1）大ホール事業

No.	事 業 名	公演日時
1	TEAMパフォーマンスラボ×ガチャピン・ムック のサーカスエコロジカル	6月17日 午後3時
2	岩崎宏美&国府弘子 Piano Songs Live	6月24日 午後4時
3	我ら演歌第7世代！スペシャルコンサート	8月26日 午後3時
4	第17回昭和の森音楽祭	10月1日 午後1時
5	川井郁子とN響の仲間たち	10月14日 午後3時
6	劇団四季ファミリーミュージカル 「エルコスの祈り」	12月23日 午後4時
7	第73回昭島寄席「新春初笑い」	1月21日 午後2時

注 No.4は、共催事業

(2) 小ホール事業

No.	事業名	公演日時
1	昭島夕涼み寄席	7月22日 午後5時

10. 4. 7. 001 職員人件費（職員課） 44,190,740円

10. 4. 7. 002 公民館運営審議会経費（市民会館・公民館） 1,239,932円

公民館運営審議会（委員10人）

開催月日	内 容
4月14日	<ul style="list-style-type: none"> ・令和4年度公民館事業報告 ・令和5年度公民館事業計画 ・公民館事業の検討 ・公民館小ホールの特例的利用について協議 ・公民館の課題について協議 ・東京都公民館連絡協議会委員部会研修等への参加 ・東京都公民館研究大会への参加
4月19日 *	
5月12日	
6月9日	
7月14日	
8月18日	
9月15日	
10月13日	
10月14日 *	
11月17日	
12月8日	
1月12日	
2月3日 *	
2月9日	
3月8日	

注 *は、研修会等の実施

10. 4. 7. 003 公民館管理運営費（市民会館・公民館） 1,320,713円

1 公民館だより発行状況

区 分	発行回数	発行部数
公民館だよりの発行	6	23,200

2 各室設備設置状況

視聴覚室	視聴覚・音響設備一式、ピアノ
音楽室	ピアノ、音響設備一式
実習室	電子レンジ、ガスオーブン、ガステーブル、湯沸かし器
小ホール	音響設備一式、照明設備一式、せり上げ、ピアノ
印刷室	コインバンダー付複写機、全自動印刷機
貸出し備品	スライド映写機、テレビ、ビデオデッキ、プロジェクタ、パソコン ほか

事業名		内 容		開催回数	参加者数
障害のある青年の交流講座		障害のある青年を中心とした学習、レクリエーション等仲間づくり		22	21
市民講座	家庭教育セミナー	子育てセミナー「子育ての悩み解決のいとぐち」		8	8
		教育文化セミナー「ハーモニーを学ぼう～声を出して、歌を楽しもう～」		3	18
	男女共同参画セミナー	「父さん子育て奮闘記～つらくても笑える日が来るために～」		2	30
	社会文化セミナー	「パパ＆ママのための『夫婦会議®』のすすめ」		1	17
	歴史文化セミナー	「昭島 まちの形成史 深掘り編」		5	40
	シニア講座	「使うのが楽しくなる！初心者のためのスマホ講座」		4	10
		「スマホ体験教室」		4	31
	子ども対象事業	夏休みわくわく体験教室	水でゆらめくカラフルボールを作ろう	1	28
			空手体験教室	1	13
			すぐやれる！みんなのハウスワーク	1	12
			チョークアートでハイビスカスを描こう!!	1	18
			バスボム教室	1	21
		JAXA子ども科学教室		1	25
		冬休み親子工作教室「スピーカー作り」		1	26
		春休み親子教室「おみせやさんごっこ～親子でお金の大切さを学びます～」		1	10
市民大学	第11期市民大学・1年次課程		20	36	
	第10期市民大学公開講座	「昭島 まちの形成史～明治からの変遷を知り明日の昭島を考える～」	5	41	
		「知りたい、学びたい、福祉のいま！～人生の各ステージにおける福祉との関わり～」	5	25	
		「昭島の魅力を知ろう！～せっかく昭島に住んでいるのだから～」	5	38	
	市民大学フォーラム公開講座	「昭島の住みよい環境を考える！」	4	25	
地域公民館事業	夏休み親子映画会		2	42	
	地域課題講座「おいしい、楽しい、な～るほど！ワクワクどきどき異文化交流」		4	28	
	趣味教養講座「バランスボールでカラダもココロもすっきりしよう」		3	7	

		時局講演会「社会人の学び直し～はじめてのリスキリング～」	1	11	
交 流 鑑 賞 発表のつどい	ふれあいコンサート 「ママと J a z z」		1	87	194
	ふれあいコンサート 「P r a i s e ジャズコンサート」		1	107	
自主企画事業	自主 市民 講座	昭島歴史をよむ会 初心者講座「古文書に親しむ」	4	25	54
		草の根シンクタンク昭島 「安心して生きるために、いざという時の備えを！」	5	29	
	講師派遣事業		注		
研修・講習事業		公民館保育室保育者研修会	1	9	
利 用 者 懇 談 事 業	共 事 催 業	公民館まつり・シニアグループ合同発表会	1	19団体	
		公民館まつり講演会「集う・出会う・変わる～公民館ならではの学び～」	1	60	
	保 育 室 運 営	保育者連絡会	9	9	
	各 室 運 営	美術工芸室利用者懇談会	1	7 団体	
		利用者全体懇談会	1	69団体	
ボックス抽選会		1	83団体		

注 応募団体がなかったため実施なし

10. 4. 7. 005 市民文化祭事業費（市民会館・公民館）

2,562,113円

市民文化祭

開催期間	10月7日～11月3日（14日間）
参加者数	10,695
内 容	(演奏・演芸) 歌謡祭 音楽祭 芸能祭 民謡のつどい 合唱祭 邦楽のしらべ フラフェスティバル ショータイム 器楽祭 朗読のつどい 落語 人形劇のつどい (展示) 手工芸展 平和展 華道展 俳句展 陶芸展 山野草展 盆栽展 写真展 短歌展 科学展 書道展 美術展 (対局他) 囲碁大会 将棋大会 茶会

10. 5. 1. 001 職員人件費（職員課）

49,962,182円

10. 5. 1. 002 保健体育事務経費（スポーツ振興課）

425,349円

10. 5. 1. 003 スポーツ推進委員経費（スポーツ振興課）

2,466,689円

1 スポーツ推進委員定例会（委員17人）

開催月日	内 容
4月10日	<ul style="list-style-type: none"> ・スポーツ推進委員主管事業の企画、運営方法の検討、計画進行状況の確認 ・市主催事業への協力に関する協議 ・実技指導方法等の研究 ・東京都スポーツ推進委員協議会に関する事項についての報告及び協議 ・地域行事等の情報交換
5月8日	
6月12日	
7月10日	
8月8日	
9月11日	
10月9日	
11月13日	
12月11日	
1月9日	
2月13日	
3月11日	

2 活動状況

項 目	内 容
企 画 運 営	<ul style="list-style-type: none"> ・市民健康づくり歩け歩け運動（年2回） ・新春駅伝競走大会 ・親子ふれあいスポーツデー ・ボッチャ体験会 ・モルック体験会
事 業 協 力	<ul style="list-style-type: none"> ・昭島くじらスポーツクラブへの支援 ・地域スポーツ行事 ・ボッチャ昭島カップ ・青少年フェスティバル ・自治会ブロック対抗スポーツ大会 ・レクリエーション・スポーツ インドアペタंक

10. 5. 1. 004 市民健康づくり歩け歩け運動事業費（スポーツ振興課）

340,000円

市民健康づくり歩け歩け運動

回 数	実施月日	行 程	距離	参加者数
第140回	5月21日	宮ノ平駅～明白院～地藏院～清宝院～玉泉寺～宗建寺～延命寺～青梅駅	9km	34
第141回	11月19日	武蔵増戸駅～大悲願寺～横沢入～まいまい坂～武蔵五日市駅前～あゆみ橋～五日市郷土館～武蔵五日市駅	8.5km	33

10. 5. 1. 005 市民体育大会開催事業費（スポーツ振興課） 4,312,543円

1 第70回市民体育大会

区 分	開催月	参加者数
種 目 別	7月～1月	6,299
ブロック別	10月～11月	4,683

2 自治会ブロック対抗スポーツ大会

開 催 月 日	種 目	参 加 チ ー ム 数(参加者数)
3月20日	インドアペタンク	24 (72)

10. 5. 1. 006 新春駅伝競走大会開催事業費（スポーツ振興課） 6,742,049円

第69回新春駅伝競走大会

開 催 月 日	参 加 チ ー ム 数	参 加 者 数
1月7日	148 (10)	938 (47)

注 () 内は、内数でオープン参加

10. 5. 1. 007 選手・役員大会派遣事業費（スポーツ振興課） 1,489,578円

派遣状況

大 会 名	開 催 月	参加者数
都民体育大会（春季大会）	5月・6月	184
都民体育大会（夏季大会）	10月	9
市町村総合体育大会	7月・8月	139
都民生涯スポーツ及び都民スポレクふれあい大会	8月～11月	102

10. 5. 1. 008 スポーツ団体補助事業費（スポーツ振興課） 3,030,000円

団 体 名	加盟数
一般社団法人昭島市スポーツ協会	23
昭島市リトルリーグ野球協会	1
昭島少年野球連盟	6
昭島市早朝軟式野球連盟	11
昭島市フットベースボール協会	6
総合型地域スポーツクラブ	1

10. 5. 1. 009 運動施設及び学校開放事業費（スポーツ振興課）

1,980,563円

学校施設開放

(1) 校庭夜間照明設備開放

学 校 名	利用期間	利用者数
つつじが丘小学校	4月1日 ～3月31日	2,097
旧拝島第四小学校		2,781
昭和中学校		1,926
昭和中学校テニスコート		584
合 計		7,388

注1 つつじが丘小学校は夜間照明施設の故障のため7月19日から10月19日まで利用中止

注2 12月28日から1月4日を除く

(2) 学校跡地運動施設開放

開 放 施 設	利用団体数	利用者数
旧拝島第四小学校校庭	196	5,520
旧拝島第四小学校体育館	275	6,573

10. 5. 1. 010 スポーツ力向上事業費（スポーツ振興課）

794,709円

委託状況

事 業 名	開催月	日数	参加者数
武 術 太 極 拳 競 技 力 向 上 教 室	10月～12月	10	32
バドミントン競技力向上強化練習会	5・7・ 10・11月	4	42
昭島市選抜招待少年サッカー大会	8月	2	211
インディアカ競技力向上講習会・交流会	10月	1	21
ソフトテニス競技力向上強化練習会・講習会	11月	1	24
ビーチボール競技技術力向上強化練習会	12月	1	50
合 計		19	380

10. 5. 1. 011 スポーツ・レクリエーションイベント事業費（スポーツ振興課）

542,177円

1 親子ふれあいスポーツデー

開催回数	会 場	参加者数	内 容
3	拝島第一小学校 光 華 小 学 校 玉 川 小 学 校	146	市内の小学生とその親を対象に、市の東部、中部、青梅線北側の各地区で年1回ずつ計3回、小学校の校庭及び体育館を利用し、親子が一緒にスポーツ・レクリエーションを楽しむ。

2 ボッチャ昭島カップ

開催月日	参加チーム数	参加者数
10月28日	11	44

3 ボッチャ体験会

開催回数	参加者数
12	130

4 モルック体験会

開催回数	参加者数
2	43

5 スポーツ・レクリエーションフェスティバル2023

開催月日	会場	参加者数	内 容
10月9日 (スポーツの日)	総合スポーツ センター	908	<ul style="list-style-type: none"> ・バドミントン ・卓球 ・クライミング体験 ・インドアペタンク体験 ・一時保育 ・ホップステップ・リズム体操 ・護身術 ・バスケットボール体験会 ・弓道体験 ・温水プール、トレーニングルーム、 の無料開放

注 雨天のため、屋外種目中止

10. 5. 2. 001 総合スポーツセンター管理運営費（スポーツ振興課） 249,595,319円

1 施設別利用状況

(1) 団体利用者数

施設名	利用者数
第一体育室	19,218
第二体育室	14,836
柔道場	7,754
剣道場	12,738
弓道場	7,962
第一軽体操室	8,172
第二軽体操室	16,770
屋内温水プール	5,673
研修室	1,812
合 計	94,935

(2) 個人利用者数

施 設 名		利 用 者 数	
屋 内 温 水 プ ー ル	大人	31,472	(1,010)
	小人	5,716	(111)
ト レ ー ニ ン グ ル ー ム	大人	41,231	(1,428)
弓 道 場	大人	846	
剣 道 場	大人	405	
	小人	97	
柔 道 場	大人	749	
	小人	239	
第 一 軽 体 操 室	大人	407	
	小人	69	
第 二 軽 体 操 室	大人	281	
	小人	25	
小 計	大人	75,391	(2,438)
	小人	6,146	(111)
合 計		81,537	(2,549)

注 () 内は、内数で障害者の利用者数

(3) 駐車場利用台数 64,827台

2 使用料収入状況

(1) 団体利用、個人利用使用料及び駐車場利用使用料収入

区 分				使 用 料
団 体 利 用 使用料収入	市 内			15,820,990
	市 外			1,635,240
	小 計			17,456,230
個 人 利 用 使用料収入	回 数 券 利 用 券	プール・トレーニング グルーム・弓道場	大 人	14,522,300
			小 人	178,290
			障害者	258,950
	小 計			14,959,540
	入 場 券	屋 内 温 水 プ ー ル	大 人	2,610,240
			小 人	614,670
		ト レ ー ニ ン グ ル ー ム		2,533,530
		弓 道 場 ほ か 4 施 設		344,230
		プールほか各施設		障害者
	小 計			6,190,010
駐車場利用使用料収入				7,172,650
合 計				45,778,430

(2) 団体利用施設別使用料収入

ア 施設使用料

施設名	市内	市外	合計
第一体育室（全面）	2,848,740	420,200	3,268,940
第一体育室（半面）	2,158,410	178,550	2,336,960
第二体育室（全面）	1,530,200	108,400	1,638,600
第二体育室（半面）	1,059,430	278,450	1,337,880
柔道場	1,090,300	5,500	1,095,800
剣道場	1,929,600	76,700	2,006,300
弓道場	864,560	372,340	1,236,900
第一軽体操室	1,167,500	117,500	1,285,000
第二軽体操室	1,222,650	19,500	1,242,150
屋内温水プール	1,770,600	22,100	1,792,700
研修室	157,600	36,000	193,600
合計	15,799,590	1,635,240	17,434,830

イ 附属設備使用料 21,400円

3 施設別団体利用件数

施設名	市内	市外	合計
第一体育室（全面）	338	28	366
第一体育室（半面）	568	36	604
第二体育室（全面）	327	22	349
第二体育室（半面）	506	118	624
柔道場	437	1	438
剣道場	806	27	833
弓道場	284	138	422
第一軽体操室	474	47	521
第二軽体操室	994	15	1,009
屋内温水プール	1,296	17	1,313
研修室	214	45	259
合計	6,244	494	6,738

4 利用団体登録状況

(令和6年3月31日現在)

市内団体数	市外団体数	合計	利用登録種目数
1,335	557	1,892	40

5 施設修繕

件名	内容
空調設備修繕	A棟空調設備（GHP）交換修繕

6 施設管理業務等委託状況

件 名	委 託 内 容
管 理 運 営 委 託	総合スポーツセンターの管理運営業務 (受付業務、プール監視業務、トレーニングルーム管理運営業務、設備保安業務、清掃業務等)
	ボイラーばい煙測定業務
	プール水及び水道飲料水水質検査業務
ス ポー ツ 教 室 運 営 委 託	各種スポーツ教室の運営業務
警 備 委 託	夜間の機械警備業務 (午後10時～翌朝午前8時30分)
電 気 工 作 物 保 安 委 託	電気事業法に基づく設備運転の安全性の維持管理
樹 木 せ ん 定 委 託	ヒマラヤスギ伐採・キンモクセイ植樹、及び高木、中木、低木、垣根、芝等の良好な維持管理
防 犯 設 備 保 守 委 託	監視カメラと関連機器の保守点検業務

7 使用料及び賃借料

件 名	場 所
総 合 ス ポー ツ セ ン タ ー L E D 照 明 賃 貸 借	総合スポーツセンター (A棟除く。)

8 事業実施状況

(1) スポーツ・レクリエーション教室

区分	教室名	開催 日数	受講料	参加者数 (実人数)	対 象	受講料 収入額
指導者の養成	救 急 救 命 (上級救命講習会)	1	2,800 (教材費)	15	15歳以上	
女性向け	リフレッシュヨガ教室	7	1回 500	124 (26)	18歳以上	62,000
	はじめてのピラティス	13 (2期)	3,500 (前期) 1回 500 (後期)	200 (42)	18歳以上	103,500
	骨 盤 コ ア	6	3,000	97 (18)	18歳以上	54,000
	ヒ ー リ ン グ ヨ ガ	7	1回 500	124 (25)	18歳以上	62,000
	シ ェ イ プ ヨ ガ	7	1回 500	122 (25)	18歳以上	61,000
	エンジョイアクア	10	1回 500	219 (29)	18歳以上	109,500
少年少女向け	子どもサッカー教室(3～4年生)	1	100	8	小学3～4年生	800
	バドミントン 初心者教室	8	1回 250	113 (20)	小学3～6年生	28,250
	子どもクライミング 教室	12 (3期)	2,000 (前期) 1回 500 (中期・後期)	172 (55)	小中学生	88,500
	子どもヒップホップ ダンス教室(幼児)	7	1回 250	97 (20)	4歳以上の 未就学児	24,250
	子どもヒップホップ ダンス教室(低学年)	7	1,750	101 (18)	小学1～3年生	31,500
	子ども空手道教室	6	1,500	100 (27)	4歳～小学 3年生	40,500
	子ども卓球教室	6	1回 250	83 (21)	小学生	20,750
親子向け	親子サッカー教室 (幼 児)	1	大 人 200 子ども 100	大 人 19 子ども 19	4歳以上の 未就学児と 保護者	5,700
	親子サッカー教室 (1 ～ 2 年 生)	1	大 人 200 子ども 100	大 人 18 子ども 18	小学1～2 年生と保護 者	5,400

一般向け	バドミントン 初心者教室	8	1回 500	113 (18)	18歳以上	56,500
	クライミング教室 (親子可)	12 (3期)	大人4,000 子ども2,000 (前期) 大人1回 1,000 子ども1回 500 (中期・後期)	157 (59)	15歳以上	148,250
	ナイトヨガ	20 (3期)	1回 500	377 (77)	18歳以上	188,500
	はじめての エアロビクス教室	7	3,500	30 (5)	18歳以上	17,500
	弓道教室	10	1回 1,000	162 (20)	15歳以上	162,000
中・高齢者向け	健康さわやか教室（総 合スポーツセンター・ みほり体育館・勤労商 工市民センター）	107	1回 250	5,419 (332)	50歳以上	1,354,750
	高齢者筋トレ	14 (3期)	1,500 (前期) 1回 250 (中期・後期)	363 (107)	60歳以上	99,500
	ウォーキングサッカー 教室	8	2,000	51 (8)	60歳以上	16,750
	中高年 アクアエクササイズ	16 (2期)	1回 500	354 (60)	40歳以上	177,000
合 計						2,918,400

(2) 個人開放デー

日数	参加者数	参加費	参加費収入額	種 目
24	大人 864 (減免) 3	300 (減免) 150	295,950	バドミントン、卓球、バスケットボール (半面)
	小人 242	150		

注 (減免) とは、障害者減免措置をしたもの

(3) クライミング開放デー

日数	参加者数	参加費	参加費収入額
24	大人 167	500	118,510
	小人 90 (減免) 13	350 (減免) 270	

注 (減免) とは、障害者減免措置をしたもの

(4) フィットネス体操

実 施 日 時	日数	参加者数
休館日を除く毎日 午前10時30分～11時15分 午後2時30分～3時15分 午後7時00分～7時45分 (日曜日は、午後6時～6時45分)	303	9,335

(5) 体力・スポーツ相談

実 施 日 時	相談件数
毎月2回(日曜日) 午前10時～午後3時45分	90

(6) ワンポイントアドバイス

種目	実施日	参加者数
水中ウォーキング	第2・第4・第5月曜日	56
初心者水泳	第2・第4月曜日、毎週木曜日	354

10. 5. 2. 002 みほり体育館管理運営費(スポーツ振興課)

34,882,106円

1 みほり体育館利用状況

(1) 体育室

ア 団体利用

区 分	利用回数	単 価	使用料収入	内 訳
全 面 利 用	168	2,000	337,000	(大 人) 5,897人 (小 人) 274人
	(減免) 1	1,000		
半 面 利 用	595	1,000	595,000	
合 計	764		932,000	(合 計) 6,171人

注 (減免) とは、障害者減免措置をしたもの

イ 個人利用

区 分	利用者数	単 価	使用料収入
大 人	634	200	126,900
	(減免) 1	100	
小 人	208	50	10,400
合 計	843		137,300

注 (減免) とは、障害者減免措置をしたもの

(2) 研修室(団体利用のみ)

利用回数	単 価	使用料収入	内 訳
205	800	164,400	(大人) 909人
(減免) 1	400		(小人) 31人
			(合計) 940人

注1 (減免)とは、障害者減免措置をしたもの

注2 みほり体育館は床改修工事等のため、11月1日から3月31日まで休館

2 使用料及び賃借料

件 名	場 所
みほり体育館LED照明賃貸借	みほり体育館

3 請負工事

件 名	工 事 内 容
床 改 修 工 事	体育室の床改修工事
空 調 機 設 置 工 事	体育室の空調機設置工事

10. 5. 3. 001 運動施設管理運営費（スポーツ振興課）

59,383,766円

1 公園施設利用状況

(1) 昭和公園

ア 利用状況

区 分			利 用 回 数		利用人数
市民球場	市 内	定額	34件 52回（1単位2時間）		720
		減額	48件 160回（1単位2時間）		8,515
		免除	10件 54回（1単位2時間）		1,020
	市 外	定額	98件 288回（1単位2時間）		6,670
		減額	8件 91回（1単位2時間）		4,150
		免除			
陸上競技場 （球技） 全面	定 額	2時間	22回（内訳 市内：22回 市外：0回）		829
		半日	87回（内訳 市内：79回 市外：8回）		6,841
		1日	34回（内訳 市内：31回 市外：3回）		4,884
	減 免	2時間	21回（内訳 市内：21回 市外：0回）		950
		半日	23回（内訳 市内：22回 市外：0回 免除：1回）		3,848
		1日	69回（内訳 市内：57回 市外：0回 免除：12回）		7,740
陸上競技場 （球技） 半面	定 額	2時間	38回（内訳 市内：37回 市外：1回）		1,838
		半日	6回（内訳 市内：6回 市外：0回）		146
		1日			
	減 免	2時間	21回（内訳 市内：21回 市外：0回）		500
		半日			
		1日	1回（内訳 市内：0回 市外：0回 免除：1回）		100
陸上競技場 （陸上）	定 額	2時間	1回（内訳 市内：0回 市外：1回）		20
		半日			
		1日	7回（内訳 市内：1回 市外：6回）		1,356
	減 免	2時間			
		半日	2回（内訳 市内：2回 市外：0回）		285
		1日	44回（内訳 市内：3回 市外：0回 免除：41回）		23,110
テニスコート		定額	3,913回		25,626
		減額	238回		2,040
		免除	86回		376
合 計			定額：4,448回 減額：615回 免除：195回		101,564

注 市民球場は、芝育成のため冬季（12月11日～3月8日）利用休止

イ 使用料収入
(ア) 市民球場

施設名	区分（1単位2時間）		回 数	単 価	収 入 額	備 考	
市 民 球 場	市 内	球 場	定額分	52	5,000	260,000	
		使 用 料	減免分	160	2,500	400,000	
		本 部 室	定額分	3	800	2,400	
			減免分	41	400	16,400	
		放 送 設 備	定額分	4	800	3,200	
			減免分	57	400	22,800	
		ス コ ア ボ ー ド	定額分	9	1,000	9,000	
			減免分	67	500	33,500	
		夜 間 照 明 設 備	定額分 （1時間）	46	3,500	161,000	
	市 外	球 場	定額分	288	10,000	2,880,000	
		使 用 料	減免分	91	5,000	455,000	
		本 部 室	定額分	164	1,600	262,400	
			減免分	8	800	6,400	
		放 送 設 備	定額分	172	1,600	275,200	
			減免分	7	800	5,600	
		ス コ ア ボ ー ド	定額分	200	2,000	400,000	
			減免分	7	1,000	7,000	
		夜 間 照 明 設 備	定額分 （1時間）	146	7,000	1,022,000	
加算額		入場料を取る場合の加算	14	40,000	560,000	高校野球	
合 計					6,781,900		

(イ) 陸上競技場

施設名	区 分			回 数	単 価	収入額	備 考	
陸上競技場 (球技) 全面	市 内	2時間	定額分	22	2,500	55,000		
			減免分	21	1,250	26,250		
		半 日	定額分	79	5,000	395,000		
			減免分	22	2,500	55,000		
		1 日	定額分	31	10,000	310,000		
			減免分	57	5,000	285,000		
		小 計			232			1,126,250
	市 外	2時間	定額分		5,000			
			減免分		2,500			
		半 日	定額分	8	10,000	80,000		
			減免分		5,000			
		1 日	定額分	3	20,000	60,000		
			減免分		10,000			
		小 計			11		140,000	
陸上競技場 (球技) 半面	市 内	2時間	定額分	37	1,250	46,250		
			減免分	21	620	13,020		
		半 日	定額分	6	2,500	15,000		
			減免分		1,250			
		1 日	定額分		5,000			
			減免分		2,500			
		小 計			64			74,270
	市 外	2時間	定額分	1	2,500	2,500		
			減免分		1,250			
		半 日	定額分		5,000			
			減免分		2,500			
		1 日	定額分		10,000			
			減免分		5,000			
		小 計			1		2,500	
陸上競技場 (陸上)	市 内	2時間	定額分		7,500			
			減免分		3,750			
		半 日	定額分		12,500			
			減免分	2	6,250	12,500		
		1 日	定額分	1	25,000	25,000		
			減免分	3	12,500	37,500		
		小 計			6			75,000
	市 外	2時間	定額分	1	15,000	15,000		
			減免分		7,500			
		半 日	定額分		25,000			
			減免分		12,500			
		1 日	定額分	6	50,000	300,000		
			減免分		25,000			
		小 計			7		315,000	
合 計				321		1,733,020		

(ウ) テニスコート

施設名	区分	件数	単価	収入額
テニスコート (2時間)	定額分	3,913	800	3,130,400
	減免分	238	400	95,200
合 計		4,151		3,225,600

注 整備のため3月1日から3月31日まで利用休止

(エ) 公園内許可行為使用料

区 分	件数	収入額
業として行う映画の撮影等	3	28,260
業として行う写真の撮影	1	201
物品の販売その他これに類する行為	1	1,160
合 計	5	29,621

ウ 駐車場利用台数及び使用料収入

利用台数	使用料収入
85,647	13,148,100

(2) 大神公園 (無料)

区 分	利 用 回 数	利用人数
野 球 場	2時間30分：1,523回	42,323
サ ッ カ ー 場	2時間：384回	31,281
合 計	1,907回	73,604

(3) 多摩川緑地くじら運動公園 (無料)

区 分	利 用 回 数	利用人数
野 球 場	2時間30分：539回	63,084
テニスコート	2時間：4,521回	24,565
ソフトボール場	2時間：838回	20,360
少年サッカー場	2時間：667回	33,791
合 計	6,565回	141,800

(4) 美ノ宮公園 (無料)

区 分	利 用 回 数	利用人数
ソフトボール場	2時間：396回	5,623

2 委託状況

件 名	場 所	委 託 内 容
公衆便所清掃・消毒委託	大神公園、多摩川緑地くじら運動公園	便所清掃及び殺虫消毒
除 草 ・ 清 掃 等 委 託	大神公園、多摩川緑地くじら運動公園、拝島公園プール跡地	除草及び清掃
く じ ら 運 動 公 園 器 具 置 場 等 管 理 委 託	多摩川緑地くじら運動公園器具置場	器具置場内外の清掃及び鍵の開閉
運動施設管理等業務委託	昭和公園 ほか	運動施設の維持管理等
市民球場設備機器保守委託	市民球場	市民球場設備の保守点検
市民球場等電気工作物 保 安 委 託	市民球場	電気工作物の保安管理
樹 木 せ ん 定 委 託	昭和公園陸上競技場、昭和公園テニスコート	陸上競技場の危険樹木伐採・あきしまさくらの植樹、テニスコートの樹木せん定
陸上競技場人工芝清掃委託	昭和公園陸上競技場	人工芝清掃及び補修
防 犯 設 備 保 守 委 託	昭和公園陸上競技場 ほか	防犯カメラ保守点検

3 使用料及び賃借料

件 名	場 所
屋外運動施設LED照明賃貸借	市民球場（夜間照明除く）、昭和公園立体駐車場

10. 5. 4. 001 職員人件費（職員課） **202,750,037円**

10. 5. 4. 002 学校給食運営審議会等経費（学校給食課） **170,000円**

学校給食運営審議会（委員15人）

開催月日	内 容
8月2日	<ul style="list-style-type: none"> ・学校給食運営審議会会長の互選について（議題） ・令和4年度学校給食費会計決算報告及び監査報告について（報告） ・令和4年度学校給食実施状況について（報告） ・学校給食共同調理場整備事業の進捗状況について（報告）
2月8日	<ul style="list-style-type: none"> ・令和5年度学校給食費会計上半期報告及び監査について（報告）

1 給食実施校

区 分	給 食 対 象 校	
共 同 調 理 場 方 式	小学校 (8校)	東小学校、共成小学校、玉川小学校、中神小学校、 光華小学校、成隣小学校、拝島第一小学校、拝島第 三小学校
自 校 調 理 方 式	小学校 (5校)	富士見丘小学校、武蔵野小学校、つつじが丘小学 校、田中小学校、拝島第二小学校
親 子 調 理 方 式	中学校 (6校)	・（親）福島中学校、（子）昭和中学校 ・（親）瑞雲中学校、（子）清泉中学校 ・（親）多摩辺中学校、（子）拝島中学校

2 給食実施状況

区 分		給食人数	給食総数（食）
小 学 校	低 学 年	1,868	343,029
	中 学 年	1,878	347,658
	高 学 年	1,903	343,063
	教職員等	483	102,353
中 学 校	生 徒	2,626	448,939
	教職員等	253	50,724
合 計		9,011	1,635,766

注 給食人数は、令和5年5月1日現在（特別支援学級を含む。）

3 児童・生徒1人1食当たりの栄養素の平均供給量

区 分 \ 学 校	小学校 (低学年)	小学校 (中学年)	小学校 (高学年)	中学校
エネルギー (kcal)	511	601	691	751
たんぱく質 (g)	22.4(13.8)	26.4(16.2)	30.4(18.6)	33.3(19.3)
脂質 (g)	17.3(11.1)	20.3(13.1)	23.3(15.1)	24.8(15.5)
カルシウム (mg)	279	328	377	378
鉄 (mg)	1.9	2.2	2.5	3.2
ビタミンA (μ gRAE)	190	223	256	286
ビタミンB1 (mg)	0.31	0.37	0.43	0.47
ビタミンB2 (mg)	0.43	0.50	0.58	0.62
ビタミンC (mg)	20	23	26	33

注 () 内の数値は、動物性たんぱく質、動物性脂質

4 児童・生徒1人1食当たりの食品分類別平均供給量 (単位：g)

学 校 区 分	小学校 (低学年)	小学校 (中学年)	小学校 (高学年)	中学校
パン	5.3	6.3	7.3	11.5
小麦粉製品	5.4	6.3	7.1	6.5
米	49.0	57.6	65.5	72.2
芋類	23.4	27.5	31.2	35.1
砂糖類	1.6	1.9	2.1	3.5
種実・油脂類	3.8	4.4	5.0	4.0
豆類	19.5	23.0	26.1	27.8
魚介類	18.9	21.5	24.4	24.9
獣鳥肉類	18.7	22.0	25.0	28.8
卵類	2.5	2.9	3.3	11.7
牛乳	204.7	204.8	205.1	205.1
乳製品	2.7	3.2	3.6	7.1
野菜類	77.5	91.2	103.7	118.6
果実類	6.9	8.1	9.2	10.6

注 食品分類別平均供給量は、年間の総食品供給量（分類別）を給食回数で除して算出したものである。

5 学校給食運営委託状況

件 名	委 託 内 容
学校給食調理業務委託	共同調理場及び親子調理方式の学校の給食調理業務
学校給食配送委託	共同調理場方式及び親子調理方式の学校への給食の配送
害虫等駆除委託	調理室等の害虫駆除
食品等衛生検査委託	食材料の衛生（細菌等）検査
残菜処理委託	共同調理場、自校調理方式及び親子調理方式の学校の給食残菜処理
細菌検査委託	給食業務に携わる職員全員を対象に検査
牛乳パック資源化処理委託	学校給食牛乳パックの回収・洗浄破碎処理

6 学校給食用食材料購入費補助金交付状況

区 分	食 数	金 額
小 学 校	1,033,750	24,810,000
中 学 校	448,939	10,774,536
合 計	1,482,689	35,584,536

7 米粉パンを活用した食育支援事業補助金

実 施 内 容	実施回数	延べ食数
学校給食における小麦粉パンの基準額と国産の米粉ミックス粉を使用したパンの購入額との差額を支給	1	8,661

10. 5. 4. 004 学校給食施設維持管理経費（学校給食課）

27,727,744円

学校給食施設

（１）委託状況

件 名	委 託 内 容
ボイラー保守管理委託	共同調理場のボイラー保守管理、自校調理方式の学校及び親子調理方式の親校の調理室内のボイラー保守点検
清 掃 委 託	共同調理場の施設内外清掃、共同調理場調理室、自校調理方式の学校及び親子調理方式の親校の調理室内の高所換気扇清掃
汚水処理施設清掃委託	共同調理場汚水処理施設の汚泥引き抜き運搬・処分、自校調理方式の学校及び親子調理方式の親校の排水ます清掃及び汚泥引き抜き運搬・処分

（２）学校給食共同調理場用地借上状況

該 当 場 所	契約の相手方
学校給食共同調理場	財務省関東財務局 立川出張所長

（３）学校給食用備品購入状況

設 置 場 所	購 入 品
つつじが丘小学校	食器消毒保管庫
田 中 小 学 校	食器消毒保管庫
拝 島 第 二 小 学 校	冷凍冷蔵庫

10. 5. 4. 005 学校給食費収納事務経費（学校給食課）

4,693,692円

1 学校給食費の額

区 分		月 額	1 食単価
小 学 校	低学年	3,850	229
	中学年	4,000	238
	高学年	4,150	247
中 学 校		4,700	287

2 学校給食費会計決算

（１）収入

科 目	調 定 額	収入済額	不納欠損額	収入未済額
給 食 費	417,686,323	415,866,550		1,819,773
給食費補助金	35,584,536	35,584,536		
繰 越 金	7,011,276	7,011,276		
諸 収 入	496,873	496,873		
合 計	460,779,008	458,959,235		1,819,773

(2) 支出（給食材料費等）

科 目	購 入 額
パ ン 等	19,104,677
米 ・ 米 製 品	38,946,987
小 麦 粉 等	4,090,999
芋 類	16,795,599
砂 糖 類	1,325,883
油 脂 類	7,418,185
種 実 類	878,310
豆 ・ 豆 製 品	18,855,349
魚 介 類	55,465,309
獣 鳥 肉 類	45,967,025
卵 類	6,464,768
乳 類	97,072,038
野 菜 類	62,045,208
き の こ 類	7,980,216
藻 類	2,173,470
果 実 類	13,737,993
調 味 料	24,729,907
消 費 税	33,387,732
食 材 料 費 合 計	456,439,655

(3) 収支 2,519,580円

10. 5. 4. 006 学校給食施設整備事業費（学校給食課）**2,211,884,023円**

1 委託状況

(1) 施工監理委託

件 名	委 託 内 容
共同調理場整備工事監理委託	共同調理場新築工事の施工監理

(2) 移転業務委託

件 名	委 託 内 容
共同調理場調理用機器等移転業務委託	新共同調理場への食器洗浄機の移設、新共同調理場供用開始に伴う事務所移転

2 請負工事

件 名	工 事 内 容
共同調理場整備工事	共同調理場の新築工事
共同調理場整備工事（追加）	

3 開設初度備品購入

区 分	主 な 購 入 品
厨 房 機 器	蒸気回転釜、ガス回転釜、連続自動炊飯機、連続式フライヤー、スチームコンベクションオーブン、真空冷却機、おにぎり成型機、食缶洗浄機、コンテナ洗浄機、昇降コンテナイン消毒保管庫等
そ の 他 の 備 品	椅子、机、キャビネット、ブラインド、洗濯機等

第12款 公 債 費

12. 1. 1. 001 市債償還元金（財政課） 1, 774, 659, 979円

12. 1. 2. 001 市債償還利子（財政課） 54, 102, 720円

1 目的別市債償還元金及び利子

区 分	償 還 額		
	元 金	利 子	合 計
総 務 債	49, 916, 222	2, 579, 520	52, 495, 742
民 生 債	2, 684, 300	46, 000	2, 730, 300
衛 生 債	174, 217, 161	5, 912, 908	180, 130, 069
労 働 債	7, 868, 599	85, 290	7, 953, 889
土 木 債	381, 275, 755	15, 379, 998	396, 655, 753
消 防 債	14, 346, 302	343, 098	14, 689, 400
教 育 債	171, 797, 961	11, 050, 287	182, 848, 248
災 害 復 旧 土 木 債	5, 987, 500	10, 207	5, 997, 707
減 税 補 填 債	44, 435, 329	163, 752	44, 599, 081
臨 時 財 政 対 策 債	922, 130, 850	18, 210, 660	940, 341, 510
減 収 補 填 債		321, 000	321, 000
合 計	1, 774, 659, 979	54, 102, 720	1, 828, 762, 699

2 借入先別市債償還元金及び利子

区 分	償 還 額		
	元 金	利 子	合 計
財 務 省	992, 902, 854	25, 769, 458	1, 018, 672, 312
郵便貯金・簡易生命保険 管 理 機 構	165, 019, 839	543, 346	165, 563, 185
地方公共団体金融機構	45, 708, 123	2, 967, 543	48, 675, 666
東 京 都	521, 332, 409	23, 355, 575	544, 687, 984
東京都区市町村振興協会	35, 411, 756	1, 258, 622	36, 670, 378
東 和 銀 行	6, 222, 855	91, 451	6, 314, 306
西 武 信 用 金 庫	6, 097, 610	89, 562	6, 187, 172
多 摩 信 用 金 庫	1, 964, 533	27, 163	1, 991, 696
合 計	1, 774, 659, 979	54, 102, 720	1, 828, 762, 699

12. 1. 2. 002 一時借入金利子（財政課）

1,863円

一時借入金の状況

区 分	借入額	返済額	期末残高	利率（％）	支払利子
第1・四半期			0		
第2・四半期			0		
第3・四半期			0		
第4・四半期	1,000,000,000	1,000,000,000	0	0.002	1,863
合 計	1,000,000,000	1,000,000,000	0	0.002	1,863

注 第4・四半期には出納整理期間を含む。

資 料

普通会計財政状況

※ 地方自治法（昭和22年法律第67号）第252条の17の5の規定に基づき、東京都知事に提出した地方財政状況調査から数値を記載する。（令和6年7月18日時点の見込み数値）

[illegible]

歳 入					性 質 別 歳 出						
区 分	決算額 千円	構成 比 %	経常一般 財源等 千円	構成 比 %	区 分	決算額 千円	構成 比 %	充当一般 財源等千円	経常経費充当 一財等 千円	経常収支 比率 %	
地 方 税	22,529,312	40.7	20,911,515	81.7	人 件 費	5,913,811	11.1	5,394,636	5,332,931	20.8	
地 方 譲 与 税	179,671	0.3	179,671	0.7	うち職員給	3,492,446	6.6	3,184,751	3,170,611	12.4	
利 子 割 交 付 金	31,059	0.1	31,059	0.1	扶 助 費	17,919,308	33.7	5,317,742	4,115,650	16.1	
配 当 割 交 付 金	165,256	0.3	165,256	0.6	公 債 費	1,828,765	3.4	1,828,765	1,828,765	7.1	
株式等譲渡所得割交付金	177,549	0.3	177,549	0.7	元 利 償 還 金	1,828,763	3.4	1,828,763	1,828,763	7.1	
地 方 消 費 税 交 付 金	2,762,312	5.0	2,762,312	10.8	一時借入金利息	2	0.0	2	2	0.0	
ゴルフ場利用税交付金	20,489	0.0	20,489	0.1	小 計	25,661,884	48.2	12,541,143	11,277,346	44.0	
特別地方消費税交付金					物 件 費	8,026,337	15.1	5,574,912	4,881,806	19.0	
自動車取得税交付金	1,334	0.0	1,334	0.0	維 持 補 修 費	278,460	0.5	153,173	153,173	0.6	
自動車税環境性能割交付金	49,928	0.1	49,928	0.2	補 助 費 等	4,693,209	8.8	3,786,954	2,449,376	9.6	
法 人 事 業 税 交 付 金	539,587	1.0	539,587	2.1	積 立 金	4,237,398	8.0	4,224,588			
地 方 特 例 交 付 金	150,701	0.3	150,701	0.6	投資・出資・貸付金						
地 方 交 付 税	589,056	1.1	484,654	1.9	繰 出 金	4,693,174	8.8	4,067,971	2,922,612	11.4	
内 普 通 交 付 税	484,654	0.9	484,654	1.9	前年度繰上充用金				歳入一般財源等		
特 別 交 付 税	104,373	0.2			投 資 的 経 費	5,638,936	10.6	1,233,093	33,709,948千円		
認識 震災復興特別交付税	29	0.0			うち人件費	125,786	0.2	125,786			
交通安全対策特別交付金	14,132	0.0	14,132	0.1	内 普 通 建 設 事 業 費	5,638,936	10.6	1,233,093	経常経費充当一般財源等		
国有提供施設交付金	15,914	0.0	15,914	0.1	補 助	1,195,760	2.2	22,739	21,684,313千円		
小 計	27,226,300	49.2	25,504,101	99.7	単 独	4,443,176	8.4	1,210,354			
分 担 金 ・ 負 担 金	239,147	0.4	0	0.0	そ の 他						
使 用 料	429,012	0.8	82,546	0.3	災害復旧事業費				減収補填債特例分		
手 数 料	450,962	0.8	0	0.0	失業対策事業費				、猶予特例債及び		
国 庫 支 出 金	12,363,616	22.3							臨時財政対策債を		
都 支 出 金	7,636,005	13.8							歳入経常一般財源		
財 産 収 入	179,680	0.3	1,274	0.0					等に加えない場合		
寄 附 金	60,266	0.1							の経常収支比率		
繰 入 金	1,838,362	3.3							84.7%		
繰 越 金	2,518,266	4.6									
諸 収 入	399,896	0.7	114	0.0							
地 方 債	2,016,000	3.7									
(うち臨時財政対策債)	35,800	(0.1)									
合 計	55,357,512	100.0	25,588,035	100.0	合 計	53,229,398	100.0	31,581,834			
市 町 村 税						目 的 別 歳 出					
(市町村民税個人分のうち、所得税からの税源移譲相当額については基準税額×100/100)											
区 分	決算額 千円	構成比 %	増減率 %	基準 税額 × 100 75 千円	超過課税分 収入済額 千円	区 分	決算額 千円	構成比 %	充当一般 財源等 千円		
市 町 村 個 人 分	7,573,816	33.6	0.6	7,466,206		議 会 費	339,367	0.6	336,842		
民 税 法 人 分	3,296,850	14.6	124.8	1,338,300	735,337	総 務 費	9,031,592	17.0	7,505,406		
固 定 資 産 税	9,053,446	40.2	2.5	※ 8,983,349		民 生 費	25,217,630	47.4	11,043,619		
軽 自 動 車 税	158,969	0.7	2.3	165,527		衛 生 費	4,727,340	8.9	3,018,322		
市 た ば こ 税	828,434	3.7	1.9	789,844		労 働 費	382,038	0.7	268,033		
鉱 産 税				※ 交付金を 含む		農 林 水 産 業 費	55,999	0.1	42,081		
特別土地保有税						商 工 費	183,393	0.4	168,847		
法 定 外 普 通 税						土 木 費	2,999,443	5.6	1,756,080		
目 的 税	1,617,797	7.2	1.7			消 防 費	1,378,206	2.6	1,208,632		
入 湯 税						教 育 費	7,085,625	13.3	4,405,207		
事 業 所 税						災 害 復 旧 費					
都 市 計 画 税	1,617,797	7.2	1.7			公 債 費	1,828,765	3.4	1,828,765		
旧 法 に よ る 税						諸 支 出 金					
						前年度繰上充用金					
合 計	22,529,312	100.0	10.5	18,743,226	735,337	合 計	53,229,398	100.0	31,581,834		
納税義務者数		令和5年度大規模事業 (単位：百万円)				徴 収 率					
個 人 均 等 割	60,274	学校給食共同調理場整備事業	2,114			区 分	現年課 税分%	滞納繰 越分%	合 計 %		
		中神駅北側地域用地取得	495			市 町 村 税 合 計	99.5	36.6	98.9		
		本庁舎外壁等改修工事	460			(徴収猶予分除く)	(99.5)	(36.6)	(98.9)		
法 人 割	3,305	市民総合交流拠点施設整備事業	457			市 町 村 民 税	99.3	33.1	98.3		
		新型コロナウイルスワクチン接種事業	438			純 固 定 資 産 税	99.7	47.7	99.4		
		水道料金・下水道使用料減免事業	415			国民健康保険税(料)	94.9	32.4	87.2		

特 別 会 計
款別事務事業の執行状況

第 1 国民健康保険特別会計

I 予算の補正状況

(単位：千円)

区 分	議決年月日	補 正 額	予算額 (累計)
当 初 予 算	令和5年3月28日		12,435,000
補正予算第1号	令和5年9月19日	275,832	12,710,832
補正予算第2号	令和5年12月4日	6,820	12,717,652
合 計		282,652	12,717,652

II 款別補正内訳

1 歳 入

(単位：千円)

当初・補正 款	当初予算額	補 正 額			最終予算額
		第1号	第2号	合計	
1 国民健康保険税	1,990,690				1,990,690
2 一 部 負 担 金	1				1
3 国 庫 支 出 金	1				1
4 都 支 出 金	8,576,089		6,820	6,820	8,582,909
5 財 産 収 入	123				123
6 繰 入 金	1,854,000				1,854,000
7 繰 越 金	1	275,832		275,832	275,833
8 諸 収 入	14,095				14,095
合 計	12,435,000	275,832	6,820	282,652	12,717,652

2 歳 出

(単位：千円)

当初・補正 款	当初予算額	補 正 額			最終予算額
		第1号	第2号	合計	
1 総 務 費	182,425		6,820	6,820	189,245
2 保 険 給 付 費	8,498,402				8,498,402
3 国民健康保険事業費納付金	3,603,000				3,603,000
4 共同事業拠出金	1				1
5 保 健 事 業 費	128,038				128,038
6 基 金 積 立 金	123	224,432		224,432	224,555
7 公 債 費	10				10
8 諸 支 出 金	20,001	51,400		51,400	71,401
9 予 備 費	3,000				3,000
合 計	12,435,000	275,832	6,820	282,652	12,717,652

Ⅲ 款別事務事業の執行状況

1. 1. 1. 001 国民健康保険事務経費（保険年金課）

107,311,886円

1 国民健康保険加入状況

区 分		前年度末 現 在	本年度中 増	本年度中 減	本年度末 現 在	年間平均
世 帯 数		15,453	4,084	4,460	15,077	15,401
被 保 険 者 数		22,314	4,720	5,583	21,451	22,063
内 訳	退職被保険者等					
	一 般 被 保 険 者	22,314	4,720	5,583	21,451	22,063

2 被保険者の増減内訳

(単位：人)

本年度中増	転 入	社会保険 離脱	生活保護 廃止	出 生	後期高齢 離脱	その他	合 計
	854	3,175	46	48	1	596	4,720
本年度中減	転 出	社会保険 加入	生活保護 開始	死 亡	後期高齢 加入	その他	合 計
	835	2,690	120	170	1,329	439	5,583

1. 1. 2. 001 国民健康保険運営協議会経費（保険年金課）

412,500円

国民健康保険運営協議会（委員10人）

開催月日	内 容
8月4日	<ul style="list-style-type: none"> ・国民健康保険税の税率の改定について（諮問） ・第3期昭島市データヘルス計画及び第4期特定健康診査等実施計画策定について（諮問） ・令和5年度昭島市国民健康保険特別会計予算 ・令和4年度国民健康保険税の収納状況等 ・国民健康保険被保険者の状況等
9月15日	<ul style="list-style-type: none"> ・国民健康保険税の税率の改定について
9月28日	<ul style="list-style-type: none"> ・令和5年度昭島市国民健康保険特別会計補正予算（第1号）について ・国民健康保険税の税率の改定について
10月30日	<ul style="list-style-type: none"> ・令和4年度昭島市国民健康保険特別会計決算について ・第3期昭島市データヘルス計画及び第4期特定健康診査等実施計画策定について
12月14日	<ul style="list-style-type: none"> ・産前産後保険税免除について ・国民健康保険税の税率の改定について
1月26日	<ul style="list-style-type: none"> ・国民健康保険税の課税限度額の改定について（諮問） ・18歳未満の第2子及び第3子以降の子どもの均等割軽減の継続について（諮問） ・第3期昭島市データヘルス計画及び第4期特定健康診査等実施計画策定について

1. 1. 3. 001 東京都国民健康保険団体連合会負担金（保険年金課） 2,313,360円

1. 2. 1. 001 国民健康保険税賦課徴収事務経費（納税課、保険年金課） 49,886,577円

1 国民健康保険税の賦課の状況

(1) 一般被保険者の調定額

区 分		算定基礎	算定額
5 年 度 課 税 分	所 得 割 額	18,152 人	1,454,121,280
	均 等 割 額	26,300 人	905,339,514
	小 計 ①		2,359,460,794
	7 割 軽 減（均等割）②	6,654 人	162,432,641
	5 割 軽 減（均等割）③	3,431 人	58,052,721
	2 割 軽 減（均等割）④	2,975 人	19,947,330
	限 度 超 過 額 ⑤	204 世帯	147,798,402
	5 年度課税分調定額 ⑥（①－②－③－④－⑤）		1,971,229,700
過 年 度 課 税 分 調 定 額 ⑦		33,856,200	
5 年 度 調 定 額（⑥＋⑦）		2,005,085,900	

(2) 一般被保険者の調定額のうち支援分

区 分		算定基礎	算定額
5 年 度 課 税 分	所 得 割 額	18,152 人	383,491,534
	均 等 割 額	26,300 人	237,802,591
	小 計 ①		621,294,125
	7 割 軽 減（均等割）②	6,654 人	42,115,472
	5 割 軽 減（均等割）③	3,431 人	15,511,420
	2 割 軽 減（均等割）④	2,975 人	5,379,945
	限 度 超 過 額 ⑤	199 世帯	43,090,997
	5 年度課税分調定額 ⑥（①－②－③－④－⑤）		515,196,291
過 年 度 課 税 分 調 定 額 ⑦		8,374,102	
5 年 度 調 定 額（⑥＋⑦）		523,570,393	

(3) 一般被保険者の調定額のうち介護分

区 分		算定基礎	算定額
5 年 度 課 税 分	所 得 割 額	5,186 人	114,731,759
	均 等 割 額	8,888 人	98,029,003
	小 計 ①		212,760,762
	7 割 軽 減（均等割）②	2,520 人	19,455,801
	5 割 軽 減（均等割）③	978 人	5,393,360
	2 割 軽 減（均等割）④	763 人	1,683,081
	限 度 超 過 額 ⑤	88 世帯	11,643,663
	5 年度課税分調定額 ⑥（①－②－③－④－⑤）		174,584,857
過 年 度 課 税 分 調 定 額 ⑦		3,824,103	
5 年 度 調 定 額（⑥＋⑦）		178,408,960	

(4) 総所得金額段階別世帯数及び被保険者数

区 分	世帯数	被保険者数
総所得金額 なし	4, 894	5, 767
100万円以下	4, 547	6, 127
100万円超～200万円	3, 931	5, 836
200万円超～300万円	2, 132	3, 524
300万円超～400万円	1, 017	1, 962
400万円超～500万円	485	1, 000
500万円超	747	1, 580
合 計	17, 753	25, 796

注 世帯数及び被保険者数は調定処理数

2 国民健康保険税の徴収の状況（納税課）

国民健康保険税徴収実績調書										令和6年5月末日							
区分 科目	当初 予算額 (千円)	補正 予算額 (千円)	予算現額 (ア) (千円)	調定額		収入額		還付未済額		純収入額		収入歩合			前年度 収入歩合		
				税額 (イ) (円)	件数 (ウ)	税額 (エ) (円)	件数 (オ)	税額 (カ) (円)	件数 (キ)	税額 (ク) (円)	件数 (ケ) (オ)-(キ)	予算 (%) (エ)/(ア)	税額 (%) (エ)/(イ)	件数 (%) (オ)/(ウ)	税額 (%)	件数 (%)	
国民健康保険税	1,919,427		1,919,427	2,005,085,900	115,821	1,902,123,874	109,221	2,002,799	232	1,900,121,075	108,989	99.1	94.9	94.3	94.8	94.0	
	71,263		71,263	278,969,050	19,538	90,305,744	5,413	101,260	6	90,204,484	5,407	126.7	32.4	27.7	27.0	23.4	
	1,990,690		1,990,690	2,284,054,950	135,359	1,992,429,618	114,634	2,104,059	238	1,990,325,559	114,396	100.1	87.2	84.7	86.4	83.3	
税外収入		10,000		10,000	7,955,697	2,360	7,958,597	2,363	2,900	3	7,955,697	2,360	79.6	100.0	100.1	100.1	100.1

2. 1. 1. 001 一般被保険者に対する療養給付費（保険年金課） 6,236,642,441円

一般被保険者の疾病・負傷に対する診療、薬剤、処置、手術等の費用額の7～8割を保険者負担分として支出

区 分	件 数	費 用 額	保険者負担額	1人当たり 受診件数	1人当たり 費 用 額
入 院	4,784	3,026,215,380	2,238,978,244	0.22	137,162
入 院 外	179,666	3,010,271,600	2,220,887,453	8.14	136,440
歯 科	47,245	604,079,500	441,935,700	2.14	27,380
調 剤	134,437	1,608,911,800	1,184,445,817	6.09	72,924
食事療養	4,595	129,819,848	71,089,838	0.21	5,884
訪問看護	1,623	109,772,310	79,305,389	0.07	4,975
合 計	367,755	8,489,070,438	6,236,642,441	16.66	384,765

注 食事療養の件数は、入院件数の内数であり、合計件数には含まれない。

2. 1. 3. 001 一般被保険者に対する療養費（保険年金課） 64,056,546円

一般被保険者の疾病・負傷に対する看護、補装具、はり・きゅう等の費用額の7～8割を保険者負担分として支出

(1) 給付状況

区 分	件 数	費 用 額	保険者負担額	受診率 (%)	1人当たり 費 用 額
療 養 費	8,842	87,481,741	64,056,546	40.4	4,002

(2) 給付内容

区 分	件 数	金 額
一 般 診 療 費	498	4,774,000
柔 道 整 復	7,384	57,488,879
補 装 具	180	6,349,284
はり・きゅう	278	5,022,278
マ ッ サ ー ジ	502	13,847,300
合 計	8,842	87,481,741

2. 1. 5. 001 診療報酬の審査及び支払事務経費（保険年金課） 30,675,658円

国民健康保険に係る診療報酬の審査及び支払に関する事務を、東京都国民健康保険団体連合会に業務委託

(1) 診療報酬明細書

区 分	件 数	金 額
審査支払手数料	367,510	15,281,055

注 金額は、月ごとの請求・支払のため端数整理あり

(2) 療養費支給申請書

区 分	件 数
審 査 手 数 料	8,639

(3) レセプト電算処理システム手数料

区 分	件 数
処 理 手 数 料	367,510

(4) レセプト処理手数料

区 分	件 数
処 理 手 数 料	367,510

(5) 第三者行為委託手数料

区 分	件 数
委 託 手 数 料	16

(6) 出産育児一時金支払手数料

区 分	件 数
支 払 手 数 料	51

2. 2. 1. 001 一般被保険者に対する高額療養費（保険年金課） 964,599,344円

一般被保険者が1箇月に医療機関に支払った一部負担金の額が、自己負担限度額を超えたとき、超えた額を高額療養費として支出

区 分	世帯合算分	多数該当分	長期疾病分	一般(単独)分	合 計
件 数	7,561	1,146	2,156	6,562	17,425
高額療養費	79,493,571	109,458,117	167,724,255	607,923,401	964,599,344

2. 2. 3. 001 一般被保険者に対する高額介護合算療養費（保険年金課） 1,211,258円

その世帯に一般被保険者と介護保険の受給者が存在する場合に、医療費分と介護分の自己負担額の合計額が限度額を超えたとき、超えた額を高額介護合算療養費として支出

区 分	件 数
高額介護合算療養費	53

2. 4. 1. 001 出産育児一時金（保険年金課） 27,291,925円

区 分	件 数
出産育児一時金	62

2. 5. 1. 001 葬祭費（保険年金課） **7,600,000円**

区 分	件 数
葬 祭 費	152

2. 6. 1. 001 被保険者に対する結核・精神医療給付金（保険年金課） **10,623,258円**

被保険者が医療の給付を受け自己負担する額を、その世帯主に対し、結核・精神医療給付金として支出

2. 7. 1. 001 傷病手当金（保険年金課） **247,415円**

令和2年1月1日から令和5年5月7日までの間に、被保険者が新型コロナウイルス感染症に感染し、又は感染が疑われ、その療養のため労務に服することができなかった期間について、その世帯主に対し、傷病手当金として支出

区 分	件 数
傷 病 手 当 金	6

3. 1. 1. 001 一般被保険者医療給付費分（保険年金課） **2,519,187,533円**

国民健康保険事業費納付金の一般被保険者医療給付費分として、東京都へ支出

3. 2. 1. 001 一般被保険者後期高齢者支援金等分（保険年金課） **802,757,350円**

国民健康保険事業費納付金の一般被保険者後期高齢者支援金等分として、東京都へ支出

3. 3. 1. 001 介護納付金分（保険年金課） **280,944,250円**

国民健康保険事業費納付金の介護納付金分として、東京都へ支出

4. 1. 1. 001 その他共同事業事務費拠出金（保険年金課） **195円**

退職者医療制度に基づき各被用者年金から送付を受ける年金受給権者リストの作成費用を東京都国民健康保険団体連合会へ支出

1 ジェネリック医薬品差額通知

医療費の適正化の取組として、現在服用している新薬（先発医薬品）からジェネリック医薬品（後発医薬品）に切り替えた場合に、薬代の自己負担額がどのくらい軽減できるか試算した通知を、東京都国民健康保険団体連合会に通知の作成を委託し、被保険者へ発送

区 分	発送数
ジェネリック医薬品差額通知	1,457

2 ヘルスアップ事業

(1) 受診勧奨通知等

40歳以上の被保険者で特定健康診査の未受診者に対し、受診勧奨通知又は健診結果の情報提供依頼通知を発送

区 分	発送数
未受診者勧奨通知	9,959
健診結果の情報提供依頼通知	2,380

(2) 健康教室

特定健康診査の結果、特定保健指導対象者を除いた血圧が高めの被保険者を対象に個別面談を実施

対象者数	参加者数
940	76

(3) 糖尿病性腎症重症化予防事業

糖尿病性腎症の重症化リスクが高い被保険者を対象に健康教育を目的とした教室事業等に参加してもらいながら、かかりつけ医と連携のもと、おおむね6か月の保健指導を実施

対象者数	参加者数
216	9

(4) 第3期国民健康保険保健事業実施計画（データヘルス計画）策定

ア 診療報酬明細書などのデータを分析し、効果的・効率的な保険事業の実施・評価をするため、令和6年度から6年間の計画を策定

イ パブリックコメント

募集期間	意見募集の対象	意見件数
12月18日～1月17日	第3期データヘルス計画（素案）について	2

3 補助事業

(1) 人間ドック等利用補助金

被保険者の健康維持増進を図る一環として、人間ドック又は脳ドックについて、40歳以上の被保険者を対象に年に1回受診時の費用の補助を実施

区 分	件 数	補助上限額
人間ドック等利用補助金	328	20,000円/件

(2) 糖尿病性腎症重症化予防事業補助金

糖尿病性腎症重症化予防事業へ参加する際に必要となる、かかりつけ医の参加指示書の作成費用の補助を実施

区 分	件 数	補助額
糖尿病性腎症重症化予防事業補助金	5	実費

5. 2. 1. 001 特定健康診査事業費（健康課、保険年金課） 79,875,164円

医療保険者に義務付けられる生活習慣病の予防を目的とした特定健康診査を40歳から74歳までの被保険者を対象に実施

対象者数	受 診 者 数		健診結果情報の提供者数	合 計	受診率 (%)
	前期	後期			
16,696	3,287	4,488	130	7,905	47.3

注 健診結果情報の提供者とは、特定健康診査に相当する健康診査を受け、その結果を昭島市へ提供した者

5. 2. 1. 002 特定保健指導事業費（健康課、保険年金課） 2,353,796円

特定健康診査の結果に基づき特定保健指導を実施

区 分	対象者数	利 用 者 数		合 計	実施率 (%)
		前 期	後 期		
動機付け支援	614	26	58	84	13.7
積極的支援	219	6	6	12	5.5
合 計	833	32	64	96	11.5

6. 1. 1. 001 国民健康保険事業運営基金積立金（保険年金課） 224,440,321円

令和4年度末 現 在 高	令 和 5 年 度				令和5年度末 現 在 高
	積 立 額			取崩額	
	元 金	利 子	合 計		
409,142,550	224,432,116	8,205	224,440,321	335,000,000	298,582,871

8. 1. 1. 001 保険税還付金及び還付加算金（納税課、保険年金課） 14,914,896円

8. 1. 2. 001 国都支出金等の返還金（保険年金課） 50,840,360円

第 2 介護保険特別会計

I 予算の補正状況

(単位：千円)

区 分	議決年月日	補 正 額	予算額 (累計)
当 初 予 算	令和5年3月28日		10,348,337
補 正 予 算 第 1 号	令和5年9月19日	365,568	10,713,905
合 計		365,568	10,713,905

II 款別補正内訳

1 歳 入

(単位：千円)

当初・補正 款	当初予算額	補 正 額	最終予算額
1 保 険 料	2,187,939		2,187,939
2 国 庫 支 出 金	2,144,458		2,144,458
3 支 払 基 金 交 付 金	2,639,032		2,639,032
4 都 支 出 金	1,489,552		1,489,552
5 財 産 収 入	273		273
6 繰 入 金	1,885,000		1,885,000
7 繰 越 金	1	365,568	365,569
8 諸 収 入	2,082		2,082
合 計	10,348,337	365,568	10,713,905

2 歳 出

(単位：千円)

当初・補正 款	当初予算額	補 正 額	最終予算額
1 総 務 費	255,109		255,109
2 保 険 給 付 費	9,564,004		9,564,004
3 財政安定化基金拠出金	1		1
4 地 域 支 援 事 業 費	390,164		390,164
5 基 金 積 立 金	128,537	186,684	315,221
6 公 債 費	20		20
7 諸 支 出 金	7,502	178,884	186,386
8 予 備 費	3,000		3,000
合 計	10,348,337	365,568	10,713,905

Ⅲ 款別事務事業の執行状況

1. 1. 1. 001 介護保険事務経費（介護福祉課）

156,962,377円

1 被保険者数（第1号被保険者）

本年度当初	本年度中増	本年度中減	本年度末現在
30,053	1,512	1,449	30,116

2 被保険者の増減内訳

本年度中増	転入	65歳到達	適用除外非該当	その他	職権復活	合計
	302	1,208		1	1	1,512
本年度中減	転出	死亡	適用除外該当	その他	職権喪失	合計
	265	1,178	2	1	3	1,449

3 介護サービス事業所の運営指導等

（1）運営指導

対象サービス	運営指導件数	文書指摘あり	文書指摘なし
居宅介護支援	1	1	
訪問介護	2	2	
通所介護	2	2	
地域密着型通所介護	3	3	
認知症対応型通所介護	1	1	

（2）集団指導

対象サービス	集団指導件数
訪問介護	1

1. 2. 1. 001 介護保険料賦課徴収事務経費（介護福祉課）

11,014,530円

1 介護保険料の賦課の状況

（1）調定者数

区分	第1段階	第2段階	第3段階	第4段階	第5段階	第6段階	第7段階
特別徴収	4,173	2,528	2,323	2,726	3,514	3,665	309
普通徴収	1,348	82	111	611	76	452	24
うち併徴	14	10	32	21	27	31	1
区分	第8段階	第9段階	第10段階	第11段階	第12段階	第13段階	第14段階
特別徴収	4,205	1,964	678	572	196	95	137
普通徴収	488	373	162	165	64	47	42
うち併徴	26	14	6	9	2	7	4
区分	第15段階	合計					
特別徴収	161	27,246					
普通徴収	73	4,118					
うち併徴	3	207					

(2) 調定額

区 分	特別徴収	普通徴収
4月	327,761,016	
6月	317,946,425	
7月		24,801,881
8月	316,085,373	27,664,941
9月		28,595,695
10月	330,079,295	29,926,672
11月		31,765,425
12月	323,723,314	33,019,709
1月		34,658,267
2月	321,026,981	37,207,648
過年度随時分		4,658,883
小 計	1,936,622,404	252,299,121
合 計	2,188,921,525	

2 介護保険料の徴収の状況

区 分	最終調定額	収納額	収納率	還付未済額	未納額	翌年度繰越
特別徴収	1,936,622,404	1,939,010,391	100%	2,387,987		
普通徴収	252,299,121	233,856,026	92.7%	180,201	18,623,296	18,623,296
滞納繰越分	43,888,007	9,073,492	20.7%	8,208	21,604,730	21,604,730
合 計	2,232,809,532	2,181,939,909	97.7%	2,576,396	40,228,026	40,228,026

注 収納額は還付未済額を含む実収納額

1. 3. 1. 001 介護認定審査会経費（介護福祉課）

15,081,706円

1 認定審査会開催状況

認定審査会委員の定数 36人
認定審査会の構成 9合議体（1合議体構成人数4人）
認定審査会の開催数 198回

2 要介護度別認定者数

(令和6年3月31日現在)

要介護度 被保険者	要支援1	要支援2	要介護1	要介護2	要介護3	要介護4	要介護5	合計
被保険者（第1号）	800	742	1,284	849	786	745	562	5,768
被保険者（第2号）	10	23	26	30	19	18	19	145
合 計	810	765	1,310	879	805	763	581	5,913

3 在宅・施設別介護サービス受給者数

(令和6年3月31日現在)

在 宅	施 設					合 計
	特養入所者	老健入所者	療養型入所者	介護医療院入所者	小 計	
3,467	680	306	2	22	1,010	4,477

1. 3. 2. 001 介護認定調査経費（介護福祉課）

52,679,432円

主治医意見書受領件数	訪問調査票受領件数
4,834	4,912（348）

注1 件数の相違は、依頼後の変動（死亡、転出等）による。

注2 （ ）は内数で、常勤で雇用している訪問調査員が実施した件数

1. 4. 1. 001 介護保険推進協議会経費（介護福祉課）

480,000円

1 介護保険推進協議会（委員11人）

開催月日	内 容
6月27日	<ul style="list-style-type: none"> ・会長及び副会長の互選について ・地域包括ケア推進計画（高齢者保健福祉計画・第9期介護保険事業計画）の策定に関する事項について ・地域包括支援センターの活動状況について ・介護予防・日常生活圏域ニーズ調査の結果について ・在宅介護実態調査の結果について ・地域包括ケア推進計画策定に伴う審議スケジュールについて
9月5日	<ul style="list-style-type: none"> ・第8期介護保険事業計画の進捗状況について ・地域包括ケア推進計画について ・高齢者福祉一般施策について
10月27日	地域包括ケア推進計画について
12月1日	地域包括ケア推進計画について
2月6日	地域包括ケア推進計画について

2 地域包括支援センター運営協議会（委員6人）

開催月日	内 容
2月6日	<ul style="list-style-type: none"> ・地域包括支援センターの活動状況について ・令和6年度地域包括支援センター運営方針について

3 地域密着型サービス運営委員会（委員5人）

開催月日	内 容
2月6日	<ul style="list-style-type: none"> ・会長及び副会長の互選について ・認知症対応型共同生活介護事業所の移転及び増床について

4 パブリックコメント

募集期間	意見募集の対象	意見件数
12月18日～1月17日	地域包括ケア推進計画（素案）について	8

2. 1. 1. 001 居宅介護サービス給付費（介護福祉課）

3,353,908,951円

区 分	内 容	件 数	保険者負担額
訪 問 介 護	ホームヘルパーによる日常生活介護	11,585	629,389,032
訪 問 入 浴 介 護	浴槽を提供しての入浴介護	1,065	65,364,664
訪 問 看 護	看護師等による療養上のサービス	8,542	365,201,055
訪 問 リ ハ ビ リ テ ー シ ョ ン	理学療法士、作業療法士等が家庭を 訪問して行う介護	902	28,747,189
通 所 介 護	日帰りで介護施設等での入浴、食事 の提供等の日常生活上の介護	10,176	721,441,356
通 所 リ ハ ビ リ テ ー シ ョ ン	介護老人保健施設等で入浴、食事、 機能訓練等の介護	4,365	245,653,436
福 祉 用 具 貸 与	介護用ベッド、車いす等の貸与	22,435	354,478,620
短期入所生活介護	介護老人福祉施設等に宿泊して日常 生活上の介護	2,709	238,805,737
短期入所療養介護	介護老人保健施設等に短期間宿泊し て医学的管理のもとでの介護	210	22,389,013
居 宅 療 養 管 理 指 導	医師、歯科医師等が訪問して療養上 の管理及び指導のサービス	20,520	158,162,192
特 定 施 設 入 所 者 生 活 介 護	有料老人ホーム等に入所して行われ る介護	2,601	524,276,657
合 計		85,110	3,353,908,951

2. 1. 1. 002 地域密着型介護サービス給付費（介護福祉課）

797,868,862円

区 分	件 数	保険者負担額
定 期 巡 回 ・ 随 時 対 応 型 訪 問 介 護 看 護	240	44,520,142
夜 間 対 応 型 訪 問 介 護	43	1,270,411
地 域 密 着 型 通 所 介 護	6,141	387,672,396
認 知 症 対 応 型 通 所 介 護	1,368	153,022,969
小 規 模 多 機 能 型 居 宅 介 護	272	62,537,465
認 知 症 対 応 型 共 同 生 活 介 護	550	148,845,479
地 域 密 着 型 介 護 老 人 福 祉 施 設		
合 計	8,614	797,868,862

2. 1. 1. 003 施設介護サービス給付費（介護福祉課） 3,408,437,499円

区 分	説 明	件 数	保険者負担額
介護老人福祉施設	特別養護老人ホーム	8,245	2,258,108,499
介護老人保健施設	老人保健施設	3,504	1,042,147,881
介護療養型医療施設	療養型病床群	31	11,298,662
介護医療院	医療・介護提供施設	247	96,882,457
合 計		12,027	3,408,437,499

2. 1. 1. 004 居宅介護福祉用具購入費（介護福祉課） 9,218,050円

申請者数	申請件数	福祉用具購入内訳			
		腰掛便座 (ポータブルトイレ)	特殊尿器	入浴補助用具 (入浴用いす等)	移動用リフト つり具部分
296	324	61		262	1

2. 1. 1. 005 居宅介護住宅改修費（介護福祉課） 14,853,627円

申請者数	申請件数	住宅改修内訳				
		手すりの 取付け	床段差の 解消	床・通路面 の材料変更	扉の取替え	洋式便座へ の取替え
192	210	168	8	15	19	

2. 1. 1. 006 居宅介護サービス計画給付費（介護福祉課） 481,436,884円

区 分	件 数
居宅介護サービス計画給付費	30,122

2. 2. 1. 001 介護予防サービス給付費（介護福祉課） 150,515,128円

区 分	件 数	保険者負担額
訪問入浴介護	1	11,131
訪問看護	974	24,795,325
訪問リハビリテーション	89	2,658,172
通所リハビリテーション	1,355	46,685,021
福祉用具貸与	6,415	49,165,231
短期入所生活介護	33	1,021,233
短期入所療養介護		
居宅療養管理指導	1,139	8,152,832
特定施設入所者生活介護	229	18,026,183
合 計	10,235	150,515,128

2. 2. 1. 002 地域密着型介護予防サービス給付費（介護福祉課）**936,424円**

区 分	件 数	保険者負担額
認知症対応型通所介護	24	922,936
小規模多機能型居宅介護	1	13,488
認知症対応型共同生活介護		
合 計	25	936,424

2. 2. 1. 003 介護予防福祉用具購入費（介護福祉課）**2,280,170円**

申請者数	申請件数	福祉用具購入内訳	
		腰 掛 便 座 (ポータブルトイレ)	入 浴 補 助 用 具 (入浴用いす等)
86	96	6	90

2. 2. 1. 004 介護予防住宅改修費（介護福祉課）**5,441,385円**

申請者数	申請件数	住 宅 改 修 内 訳				
		手すりの 取 付 け	床段差の 解 消	床・通路面 の材料変更	扉の取替え	洋式便座へ の取替え
75	78	73	3		2	

2. 2. 1. 005 介護予防サービス計画給付費（介護福祉課）**37,702,246円**

区 分	件 数
介護予防サービス計画給付費	7,596

2. 3. 1. 001 高額介護サービス費（介護福祉課）**238,800,974円**

区 分	件 数
高 額 介 護 サ ー ビ ス 費	2,865
高額介護サービス費（償還払分）	15,705
合 計	18,570

2. 3. 1. 002 高額介護予防サービス費（介護福祉課）**164,393円**

区 分	件 数
高 額 介 護 予 防 サ ー ビ ス 費	106

2. 3. 2. 001 高額医療合算介護サービス費（介護福祉課） 33,006,748円

区 分	件 数
高額医療合算介護サービス費	1,025

2. 3. 2. 002 高額医療合算介護予防サービス費（介護福祉課） 278,537円

区 分	件 数
高額医療合算介護予防サービス費	14

2. 4. 1. 001 介護給付費請求書に係る審査支払手数料（介護福祉課） 9,380,189円

区 分	件 数
審査支払手数料	153,377

2. 5. 1. 001 特定入所者介護サービス費（介護福祉課） 222,156,443円

区 分	件 数
特定入所者介護サービス費	7,479

2. 5. 1. 002 特定入所者介護予防サービス費（介護福祉課） 28,084円

区 分	件 数
特定入所者介護予防サービス費	7

4. 1. 1. 001 介護予防・生活支援サービス事業費（地域包括ケア担当） 152,293,357円

1 サービス受給者数（令和6年3月31日現在） 632人

2 介護予防・生活支援サービス事業

区 分	件 数	保険者負担額	対象者
訪問型サービス	4,068	37,156,407	要支援認定者及び事業対象者（チェックリストにより生活機能等が低下していると判断された者）
通所型サービス	5,203	114,946,701	
合 計	9,271	152,103,108	

3 住民主体による介護予防・生活支援サービス事業補助金 2件

4. 1. 1. 002 介護予防ケアマネジメント事業費（地域包括ケア担当） 17,204,540円

区 分	件 数
介護予防ケアマネジメント事業	3,510

4. 2. 1. 001 高額介護予防サービス費相当事業費（地域包括ケア担当） 243,664円

区 分	件 数
高額介護予防サービス費相当事業費	81

**4. 2. 2. 001 高額医療合算介護予防サービス費相当事業費（地域包括ケア担当）
176,358円**

区 分	件 数
高額医療合算介護予防サービス費相当事業費	11

4. 3. 1. 001 一般介護予防事業費（地域包括ケア担当） 29,835,275円

1 一般介護予防事業

区 分	延べ参加者数
通所による機能訓練等	5,544
訪問による栄養改善等	12

2 地域リハビリテーション活動支援事業

区 分	件 数
サロン実施団体等への専門職派遣	10

4. 4. 1. 001 包括的支援事業費（地域包括ケア担当） 171,622,904円

1 地域包括支援センター包括的支援業務

区 分	件 数
総合相談支援業務	10,038
権利擁護業務	906
包括的・継続的ケアマネジメント業務	655
介護予防ケアマネジメント業務	8,002
在宅医療・介護連携に関する相談支援業務	1,447

2 地域ケア会議

区 分	開催回数
地 域 ケ ア 推 進 会 議	2
地 域 連 絡 会	10
個 別 地 域 ケ ア 会 議	20

3 生活支援コーディネーター設置人数 2人

4 認知症初期集中支援業務

区 分	件 数
認 知 症 初 期 相 談 窓 口 業 務	1,142
認 知 症 初 期 訪 問 支 援 業 務	111

5 認知症初期集中支援チーム

区 分	開催回数
認知症初期集中支援チーム員会議	20

4. 4. 1. 002 任意事業費（地域包括ケア担当） 1,054,058円

認知症高齢者見守り事業

事 業 名	開催回数	参加者数
認知症の症状・理解を深める講演	3	176
認知症サポーター養成講座	24	413
認知症高齢者声かけ訓練	1	33
高齢者疑似体験	6	524

4. 5. 1. 001 介護予防・生活支援サービス事業費請求書に係る審査支払手数料 (地域包括ケア担当) 485,933円

区 分	件 数
審査支払手数料	7,311

5. 1. 1. 001 介護保険給付事業運営基金積立金（介護福祉課） 314,936,963円

令和4年度末 現在高	令和5年度				令和5年度末 現在高
	積立額			取崩額	
	元金	利子	合計		
836,676,784	314,920,541	16,422	314,936,963	230,000,000	921,613,747

7. 1. 1. 001 介護保険料還付金及び還付加算金（介護福祉課） 2,892,080円

7. 1. 2. 001 国都支出金等の返還金（介護福祉課） 140,677,464円

7. 2. 1. 001 一般会計繰出金（介護福祉課） 38,207,004円

7. 3. 1. 001 減免事業特例給付費（介護福祉課） 1,096,949円

区 分	対象者数
低所得者等に対する介護保険利用料の減免	8

第 3 後期高齢者医療特別会計

I 予算の補正状況

(単位：千円)

区 分	議決年月日	補 正 額	予算額 (累計)
当 初 予 算	令和5年3月28日		2,930,276
補正予算第1号	令和5年9月19日	89,281	3,019,557
補正予算第2号	令和6年2月27日	41,040	3,060,597
合 計		130,321	3,060,597

II 款別補正内訳

1 歳 入

(単位：千円)

款	当初・補正 予算額	補 正 額			最 終 予算額
		第1号	第2号	合 計	
1 後期高齢者医療保険料	1,319,546		19,680	19,680	1,339,226
2 広域連合支出金	104,647				104,647
3 繰 入 金	1,506,000		21,360	21,360	1,527,360
4 繰 越 金	1	56,250		56,250	56,251
5 諸 収 入	82	33,031		33,031	33,113
合 計	2,930,276	89,281	41,040	130,321	3,060,597

2 歳 出

(単位：千円)

款	当初・補正 予算額	補 正 額			最 終 予算額
		第1号	第2号	合 計	
1 総 務 費	52,061				52,061
2 広域連合納付金	2,742,401	30,681	41,040	71,721	2,814,122
3 保 健 等 事 業 費	127,813				127,813
4 諸 支 出 金	5,001	58,600		58,600	63,601
5 予 備 費	3,000				3,000
合 計	2,930,276	89,281	41,040	130,321	3,060,597

Ⅲ 款別事務事業の執行状況

1. 1. 1. 001 後期高齢者医療事務経費（保険年金課、職員課） 30,513,505円

被保険者数（令和5年度末現在） 15,916人

1. 2. 1. 001 後期高齢者医療保険料徴収事務経費（保険年金課） 12,351,534円

1 後期高齢者医療保険料の賦課の状況 調定額

区 分	特別徴収	普通徴収
4 月	125,499,100	
6 月	114,901,100	
7 月		80,777,300
8 月	114,909,200	80,982,400
9 月		81,467,400
10月	126,598,300	75,203,800
11月		76,842,100
12月	123,400,100	77,930,300
1 月		79,310,600
2 月	122,841,100	84,723,600
過年度随時分		6,200,900
小 計	728,148,900	643,438,400
合 計	1,371,587,300	

2 保険料の徴収状況

区 分	最終調定額	収納額	収納率	還付未済額	未納額	翌年度繰越
特別徴収	728,148,900	729,456,600	100%	1,307,700		
普通徴収	643,438,400	636,676,700	98.9%	130,200	6,891,900	6,891,900
滞納繰越分	17,465,094	6,633,718	38.0%		10,131,976	10,131,976
合 計	1,389,052,394	1,372,767,018	98.8%	1,437,900	17,023,876	17,023,876

注 収納額は、還付未済額を含む実収納額

2. 1. 1. 001 広域連合分賦金（保険年金課） 2,812,122,227円

負担金内訳

療 養 給 付 費 負 担 金	1,050,924,394
保 険 料 等 負 担 金	1,339,228,701
保 険 基 盤 安 定 負 担 金	253,261,738
事 務 費 負 担 金	40,882,310
保 険 料 軽 減 措 置 負 担 金	97,143,678
保 険 料 負 担 金 過 年 度 分	30,681,406
合 計	2,812,122,227

3. 1. 1. 001 健康維持増進事業費（健康課、保険年金課） 72,895,774円

1 後期高齢者健診

対象者数	受診者数		合 計	受診率（%）
	前期	後期		
14,968	4,081	3,542	7,623	50.9

2 人間ドック等利用補助金

被保険者の健康維持増進を図る一環として、人間ドック又は脳ドックについて年に1回受診時の費用の補助を実施

区 分	件 数	補助上限額
人間ドック等利用補助金	113	20,000円／件

3. 2. 1. 001 葬祭費（保険年金課） 41,850,000円

区 分	件 数
葬 祭 費	837

4. 1. 1. 001 後期高齢者医療保険料還付金及び還付加算金（保険年金課） 3,817,700円

4. 1. 2. 001 葬祭事業委託金償還金（保険年金課） 2,350,000円

4. 2. 1. 001 一般会計繰出金（保険年金課） 56,250,617円

第 4 中神土地地区画整理 事業特別会計

I 予算の補正状況

(単位：千円)

区 分	議決年月日	補 正 額	予算額 (累計)
当 初 予 算	令和5年3月28日		334,353
補正予算第1号	令和5年9月19日	17,239	351,592
合 計		17,239	351,592

II 款別補正内訳

1 歳 入

(単位：千円)

当初・補正 款	当初予算額	補 正 額	最終予算額
1 使用料及び手数料	100		100
2 国庫支出金	(51,250) 13,500		(51,250) 13,500
3 都支出金	6,750		6,750
4 繰入金	277,000		277,000
5 保留地処分金	37,000		37,000
6 繰越金	(120,154) 1	17,239	(120,154) 17,240
7 諸収入	2		2
合 計	(171,404) 334,353	17,239	(171,404) 351,592

注 () は、外書きで前年度からの繰越事業に係る金額を表す。

2 歳 出

(単位：千円)

当初・補正 款	当初予算額	補 正 額	最終予算額
1 総務費	111,974		111,974
2 事業費	(171,404) 219,343		(171,404) 219,343
3 公債費	35		35
4 諸支出金	1	17,239	17,240
5 予備費	3,000		3,000
合 計	(171,404) 334,353	17,239	(171,404) 351,592

注 () は、外書きで前年度からの繰越事業に係る金額を表す。

Ⅲ 款別事務事業の執行状況

1. 1. 1. 001 土地区画整理事業事務経費（区画整理課） 106,692,015円

1 昭島都市計画中神土地区画整理第二工区審議会（委員9人）

開催月日	内 容
3月13日	<ul style="list-style-type: none"> ・中神土地区画整理事業第二工区仮換地指定の一部変更について（諮問） ・中神土地区画整理事業第二工区仮換地指定の一部変更について（報告） ・中神土地区画整理事業第二工区の進捗状況について

2 管理運営

（1）地区内建築行為の意見処理件数

用途 \ 工区	第二工区
住 宅	12

（2）各種証明受付件数

証 明 の 種 類	受付件数
仮 換 地 指 定 証 明	23
仮 換 地 地 番 調 整 重 ね 図 証 明	4
そ の 他 の 証 明	2
合 計	29

（3）事業用地等管理委託

件 名	委託内容
事 業 用 地 等 除 草 委 託	事業用地等の除草業務（年3回実施）
事業用地管理柵設置等委託	管理柵の設置・撤去、除草シート張り、整地ほか

1. 1. 2. 001 土地区画整理審議会委員選挙経費（区画整理課） 248,318円

昭島都市計画中神土地区画整理第二工区審議会委員補欠選挙

代表者選任通知書送付件数 91通

2. 1. 1. 001 土地区画整理事業調査設計経費（区画整理課） 60,944,448円

調査設計委託

件 名	委託内容
換地・測量調査設計委託	4級基準点、街区及び画地確定等に係る測量、仮換地指定変更に係る換地調書・図面作成ほか
換地計画準備業務委託	出来形確認測量、権利調査補正、関係機関協議資料作成、建物登記簿調査、建物所在調査及び建物所在図作成
換地計画業務支援委託	地区内外分筆測量
地区界測量等委託	地区界点承諾書作成、地区界点設置

2. 2. 1. 001 土地区画整理事業用地取得経費（区画整理課） 1,061,553円

土地区画整理事業用地取得 1件 4.31㎡

2. 3. 1. 001 土地区画整理事業建物等移転補償費（区画整理課） 153,011,464円

1 第二工区建築物等移転に係る委託

件 名	委託内容
建築物等移転調査委託	建築物等移転調査 1件
建築物等移転業務支援委託	建築物等移転における地権者交渉業務支援

2 土地一時使用に伴う損失補償 30件

3 第二工区物件移転補償

補償内容	件 数
建 物 補 償	6
工 作 物 等 補 償	9

4. 1. 1. 001 一般会計繰出金（区画整理課） 17,239,345円

第 5 中神駅北側地域整備 事業特別会計

I 予算の補正状況

(単位：千円)

区 分	議決年月日	補 正 額	予算額 (累計)
当 初 予 算	令和5年3月28日		942,002
補正予算第1号	令和6年2月27日	△93,000	849,002
合 計		△93,000	849,002

II 款別補正内訳

1 歳 入

(単位：千円)

当初・補正 款	当初予算額	補 正 額	最終予算額
1 使用料及び手数料	3,001		3,001
2 財 産 収 入	264,000		264,000
3 繰 入 金	155,000		155,000
4 諸 収 入	1		1
5 市 債	520,000	△165,000	355,000
6 都 支 出 金		72,000	72,000
合 計	942,002	93,000	849,002

2 歳 出

(単位：千円)

当初・補正 款	当初予算額	補 正 額	最終予算額
1 総 務 費	162,752	14,000	176,752
2 事 業 費	776,250	△107,000	669,250
3 予 備 費	3,000		3,000
合 計	942,002	93,000	849,002

Ⅲ 款別事務事業の執行状況

1. 1. 1. 001 中神駅北側地域整備事業事務経費（区画整理課） 29,740,377円

1. 1. 2. 001 普通財産等管理経費（区画整理課） 13,159,008円

1 委託業務

件 名	委託内容
測 量・調 査 委 託	用地売払に伴う測量
除 草 委 託	管理地等の除草業務（年3回実施）
管理柵設置等委託	管理柵の設置・撤去、整地ほか

2 不動産鑑定件数 6件

3 土地売払状況 4件 825.54㎡

1. 1. 2. 002 基金積立金（区画整理課） 129,000,000円

中神駅北側地域整備事業運営基金

令和4年度末 現 在 高	令 和 5 年 度				令和5年度末 現 在 高
	積 立 額			取崩額	
	元 金	利 子	合 計		
	129,000,000		129,000,000		129,000,000

2. 1. 1. 001 公園整備事業費（区画整理課） 14,583,800円

1 委託業務

件 名	委託内容
南文化公園設計委託	市民アンケート、ワークショップ運営支援、基本設計、実施設計
都市計画公園事業認可申請書作成業務委託	都市計画公園（南文化公園）事業認可申請書作成業務

2 公園整備に関する市民意見

（1）市民アンケート

開催期間	配付先	内 容	回答数
5月26日～6月12日	公園周辺の住民 及び自治会に配付	南文化公園及び新畑公園の整備 に関するアンケート実施	270

(2) 南文化公園ワークショップ

開催月日	場 所	内 容	参加人数
7月30日	アキシマ エシス 校舎棟202 ～205会議 室	第1回ワークショップ「どんなふうにすごしたい？」 公園のビジョンをつかむ	11
9月23日		第2回ワークショップ「形をきめよう」 公園の施設・植栽などの種類や形を決める	12
11月26日		第3回ワークショップ「計画を確認し、語り合おう」 計画内容を確認し、公園の将来について語り合う	10

2. 1. 1. 002 用地取得費（区画整理課）

527,413,285円

1 不動産鑑定件数 8件

2 委託業務

件 名	委託内容
測量・調査委託	用地画定に伴う測量
用地取得業務等委託	用地取得に係る交渉及び補償算定

3 道路用地取得面積 707.43㎡

4 公園用地取得面積 1,665.83㎡

5 土地一時使用に伴う損失補償 172件

6 物件移転補償

補償内容	件 数
工作物等補償	6

参 考

第 1 水 道 事 業 会 計

（地方公営企業法（昭和27年法律第292号）の適用を受ける地方公営企業）

※ 金額には、消費税及び地方消費税（以下「消費税」という。）相当額は含まず。ただし、Ⅰ予算の補正状況には消費税相当額を含む。

I 予算の補正状況

1 収益的収入支出

(単位：千円)

区 分	議決等年月日	補 正 額		予 算 額 (累計)		備 考
当 初 予 算	令和5年3月28日	収 入		収 入	1,956,620	
		支 出		支 出	1,778,496	
補正予算第1号	令和5年4月26日	収 入	1,870	収 入	1,958,490	専 決 処 分
		支 出	1,870	支 出	1,780,366	
補正予算第2号	令和5年12月15日	収 入	1,080	収 入	1,959,570	
		支 出	1,080	支 出	1,781,446	

2 資本的収入支出

(単位：千円)

区 分	議決年月日	補 正 額		予 算 額 (累計)		備 考
当 初 予 算	令和5年3月28日	収 入		収 入	9,181	
		支 出		支 出	1,234,569	

Ⅱ 事務事業の執行状況

1 収益的支出

1. 1. 1 原水及び浄水費（工務課）

113,493,807円

原水及び浄水に係る事業

水源の状況

	水 源 別	所 在 地	取水量 (m ³)	使用電力量 (kWh)
東 部 系	第1号水源	朝日町四丁目（東部配水場）	24,450	9,620
	第2号水源	昭和町四丁目 ㊦ 注1	977,040	308,877
	第3号水源	朝日町四丁目	170,710	72,294
	第4号水源	朝日町三丁目 ㊦ 注1	951,360	329,770
	第5号水源	宮沢町一丁目 ㊦ 注1	877,290	285,415
	第6号水源	朝日町四丁目（東部配水場）	36,970	10,339
	第7号水源	玉川町五丁目 ㊦ 注1	771,740	320,574
	第8号水源	玉川町五丁目	144,720	53,802
	第9号水源	朝日町五丁目	969,860	322,372
	第10号水源	朝日町五丁目	888,060	332,644
	第11号水源	中神町一丁目 ㊦ 注1	1,021,580	314,040
	第12号水源	中神町一丁目	941,560	300,955
	第13号水源	宮沢町二丁目	1,019,660	313,422
	第14号水源	上川原町一丁目	845,340	308,318
	小 計	14 箇 所	9,640,340	3,282,442
西 部 系	第1号水源	緑町二丁目（西部配水場） 注2		
	第2号水源	緑町三丁目	540,880	195,159
	第3号水源	拝島町一丁目 ㊦ 注1	598,520	206,396
	第4号水源	松原町二丁目	778,180	297,424
	第5号水源	田中町一丁目 ㊦ 注1	402,570	162,925
	第6号水源	緑町二丁目（P C配水場）	838,140	280,945
	第7号水源	緑町二丁目（西部配水場）	109,370	63,064
	小 計	7 箇 所	3,267,660	1,205,913
北 部 系 注2	第1号水源	もくせいの杜二丁目（北部配水場）		
	第2号水源	もくせいの杜二丁目（北部配水場）		
	小 計	2 箇 所		
合 計		23 箇 所	12,908,000	4,488,355

注1 所在地欄の㊦は市有地、㊦は民有地、無印は水道事業用地を示す。

注2 西部第1号水源は第7号水源の稼働開始に伴い予備水源となったため、令和5年度の稼働実績はない。また、北部配水区域の水道需要が低いことから東部系からの配水としており、北部系水源の運用実績はなく、運用水源は20箇所となる。

1. 1. 2 配水及び給水費（業務課、工務課）

367,362,077円

配水及び給水に係る事業

(1) 配水の状況

年間配水量 (m³)	1日平均配水量 (m³)	1人1日当たり配水量 (ℓ)		
		最 大	最 小	平 均
12,908,000	35,268	327	278	308

(2) 水質検査の状況

ア 毎日検査

項 目	測定頻度	備 考
水 圧	常 時	自動水質監視装置（路上局）による常時測定 （美堀、松原、拝島、美ノ宮、郷地、もくせいの杜、富士見公園）
残 留 塩 素 濃 度		
電 気 伝 導 率		
水 素 イ オ ン 濃 度		
水 温		
色 度		
濁 度		

イ 毎月及び年間検査

区分	項 目	検 査 回 数 (注1)		備 考
		浄 水	原 水	
基準項目 注2	一 般 細 菌	12	4	
	大 腸 菌	12	4	
	カドミウム及びその化合物	4	4	
	水 銀 及 び そ の 化 合 物	4	1	委 託
	セ レ ン 及 び そ の 化 合 物	4	4	
	鉛 及 び そ の 化 合 物	4	4	
	ヒ 素 及 び そ の 化 合 物	4	4	
	六 価 ク ロ ム 化 合 物	4	4	
	亜 硝 酸 態 窒 素	12	4	
	シアン化物イオン及び塩化シアン	4	1	委 託
	硝酸態窒素及び亜硝酸態窒素	12	4	
	フ ッ 素 及 び そ の 化 合 物	4	4	
	ホ ウ 素 及 び そ の 化 合 物	4	4	
	四 塩 化 炭 素	4	4	
	1 , 4 - ジ オ キ サ ン	4	4	
	シス-1,2-ジクロロエチレン及び トランス-1,2-ジクロロエチレン	4	4	
	ジ ク ロ ロ メ タ ン	4	4	
	テ ト ラ ク ロ ロ エ チ レ ン	4	4	
	ト リ ク ロ ロ エ チ レ ン	4	4	

基準項目注2	ベンゼン	4	4	
	塩素酸	12		
	クロロ酢酸	4		委託
	クロロホルム	4		
	ジクロロ酢酸	4		委託
	ジブクロクロメタン	4		
	臭素酸	4		委託
	総トリハロメタン	4		
	トリクロロ酢酸	4		委託
	ブクロクロメタン	4		
	ブクロホルム	4		
	ホルムアルデヒド	4		委託
	亜鉛及びその化合物	4	4	
	アルミニウム及びその化合物	4	4	
	鉄及びその化合物	4	4	
	銅及びその化合物	4	4	
	ナトリウム及びその化合物	4	4	
	マンガン及びその化合物	4	4	
	塩化物イオン	12	4	
	カルシウム、マグネシウム等(硬度)	4	4	
	蒸発残留物	4	4	委託
	陰イオン界面活性剤	4	1	委託
	ジエオスミン	1	1	委託
	2-メチルイソボルネオール	1	1	委託
	非イオン界面活性剤	4	1	委託
	フェノール類	4	1	委託
	有機物(全有機炭素(TOC)の量)	12	4	
	pH値	12	4	
	味	12		
	臭気	12	4	
	色度	12	4	
	濁度	12	4	
	小計	294	135	
設定項目注3	アンチモン及びその化合物	4	4	
	ウラン及びその化合物	4	4	
	ニッケル及びその化合物	4	4	
	1,2-ジクロロエタン	4	4	
	トルエン	4	4	
	フタル酸ジ(2-エチルヘキシル)	1	1	委託
	ジクロロアセトニトリル	1	1	委託
	抱水クロラール	1	1	委託
	農薬類	1		委託
	残留塩素	12		
	カルシウム、マグネシウム等(硬度)	4	4	

設定項目 注3	マンガン及びその化合物	4	4	
	遊離炭酸	1	1	委託
	1, 1, 1-トリクロロエタン	4	4	
	メチル-tert-ブチルエーテル	1	1	委託
	有機物等（過マンガン酸カリウム消費量）	1	1	委託
	臭気強度（TON）	1	1	委託
	蒸発残留物	4	4	委託
	濁度	12	4	
	pH値	12	4	
	腐食性（ランゲリア指数）	1	1	委託
	従属栄養細菌	1		委託
	1, 1-ジクロロエチレン	4	4	
	アルミニウム及びその化合物	4	4	
	ペルフルオロオクタンスルホン酸（PFOS） ペルフルオロオクタン酸（PFOA）	1	1	委託
	小計	91	61	
独自検査 注4	クリプトスポリジウム（嫌気性芽胞菌）		4	委託
	クリプトスポリジウム		1	委託
	大腸菌群（計数法）		4	委託
	ダイオキシン類	1		委託
	ビスフェノールA	1		委託
	放射性物質 注5 （セシウム134及び137、ヨウ素131）	12	2	委託
	ペルフルオロヘキサンスルホン酸（PFHxS）	1	1	委託
	小計	15	12	
合計		400	208	

注1 検査回数は、項目により毎月、年4回、年2回、年1回となる。

注2 基準項目は、水道法第4条に基づく水質検査項目

注3 設定項目は、水質管理目標設定項目で水質管理上留意すべき物質項目

注4 独自検査は、昭島市が独自に行う検査項目

注5 放射性物質検査は、東京電力福島第一原子力発電所及び第二原子力発電所の事故に伴うモニタリング（水道水中放射性物質測定）

（3）漏水修理の状況

漏水修理 （自然漏水）	区分	件数	金額
	委託	224	12,155,896

（4）改修工事の状況

件名	施工場所	内容	金額
水道維持管理工事	市内全域	消火栓器具改修等維持管理工事	18,178,608

1. 1. 4 業務費（業務課）

138,703,140円

水道メーター検針及び料金収納に係る事業

（1）口径別調定延べ件数及び水道料金の状況

口径（mm）	年間調定件数	給水量（m ³ ）	調定金額
13	81,687	1,647,449	109,363,664
20	256,966	8,210,992	613,846,311
25	6,348	358,719	46,323,369
30	744	133,244	29,193,284
40	1,228	367,058	90,020,788
50	672	519,391	168,676,301
75	318	620,498	215,260,965
100	66	214,765	83,213,750
150	12	199,920	72,438,000
合 計	348,041	12,272,036	1,428,336,432

（2）年度別水道料金未収金の状況（消費税込み）

（令和6年3月31日現在）

区 分		当初調定額	4年度末 収納額累計	5年度 収納額	未収金 欠損額	未収金	未収率 (%)
令和5年度		1,571,152,960		1,367,402,750		203,750,210	13.0
過 年 度 分	令和4年度	1,498,695,011	1,305,408,707	192,655,116	5,984	625,204	0.0
	令和3年度	1,791,351,227	1,790,014,716	73,442		1,263,069	0.1
	令和2年度	1,779,970,170	1,778,852,132	29,979	38,049	1,050,010	0.1
	令和元年度	1,799,193,102	1,796,477,348	1,036	1,864	2,712,854	0.2
	平成30年度	1,822,744,099	1,821,303,967	346,446	23,015	1,070,671	0.1
	小計	8,691,953,609	8,492,056,870	193,106,019	68,912	6,721,808	0.1
合 計		10,263,106,569	8,492,056,870	1,560,508,769	68,912	210,472,018	2.1

1. 1. 5 総係費（業務課）

115,745,721円

貸倒引当金の取崩しの状況

区 分	調定件数	金 額
徴収を停止した未収金 平成29年度	352	858,690

注 消費税63,615円を含む。

1. 1. 6 広告宣伝費（業務課）

7,549,089円

水道事業PR活動の状況

区 分	実施期間	場 所 等	内 容
水 道 週 間	6月1日～7日	市内公共施設	ポスター掲示
水 の 週 間	8月1日～7日	水道部	ポスター掲示
広報紙「水道だより」 発行	5月・10月・3月	市内全戸配布	水道事業の紹介 ほか
ボトル水「あきしまの水」配布	令和2年度からの 在庫の限り	市主催の行事 ほか	おいしい「あきしまの水」のPR
そ の 他	随 時	水道部 ほか	<ul style="list-style-type: none"> ・DVD映像の配信 ・節水コマの配布 ・施設見学 ・出前講座

1. 1. 7 減価償却費（業務課）

658,498,473円

有形固定資産の減価償却に係る事業

減価償却の内容

資 産 の 種 類	数 量 (件)	減価償却額
建 物	15	19,235,013
建 物 附 属 設 備	26	21,276,810
構 築 物	999	409,527,221
機 械 及 び 装 置	89	172,287,651
水 道 メ ー タ ー	101	10,782,174
車 両 及 び 運 搬 具	5	864,911
工 器 具 及 び 備 品	39	24,524,693
合 計	1,274	658,498,473

1. 1. 8 資産減耗費（業務課）**15,122,695円**

1 有形固定資産の除却に係る事業

除却の内容

資産の種類	数量（件）	取得価格	減価償却累計額	除却額
構 築 物	5	14,542,928	14,357,424	185,504
水 道 メ ー タ ー	30	15,524,329	10,100,902	5,423,427
工 器 具 及 び 備 品	7	34,438,966	24,925,202	9,513,764
合 計	42	64,506,223	49,383,528	15,122,695

2 たな卸資産の減耗に係る事業

たな卸資産の状況

区 分	令和4年度末 現 在 高	令 和 5 年 度 の 増 減			令和5年度末 現 在 高
		受 入 額	払 出 額	資産減耗額	
材 料	6,025,717	0	102,620	0	5,923,097
水道メーター	922,970	11,861,900	11,464,100	0	1,320,770
合 計	6,948,687	11,861,900	11,566,720	0	7,243,867

1. 2. 1 節水対策費（工務課）**234,660円**

雨水貯留槽の設置費助成に係る事業

雨水貯留槽設置費助成の状況

申請件数	設置個数
11	11

1. 2. 3 雑支出（業務課）**9,890,328円**

水道料金の修正等に係る事業

区 分	金 額
過年度徴収水道料金等返還額	74,173
特 定 収 入 に 係 る 消 費 税	9,772,361
控 除 対 象 外 消 費 税	43,794
合 計	9,890,328

2 資本的支出

1. 1. 1 事務費（工務課）

70,464,824円

1. 1. 2 配水管費（工務課）

291,303,620円

配水管に係る事業

（1）請負工事

件 名	施工地区	内 容	金 額
市道南507号配水管 布 設 工 事	中神町二丁目	D I P φ75mm 10.1m D I P φ100mm 39.3m H P P E φ75mm 74.0m 消火栓 1基	21,213,000
市道昭島7号ほか1路線 配水管布設替工事	福島町	H P P E φ100mm 221.0m	23,160,000
市道昭島20号ほか1路線 配水管布設替工事	松原町二丁目 ～緑町二丁目	D I P φ100mm 3.3m D I P φ250mm 0.7m H P P E φ100mm 261.6m 消火栓 1基	54,312,000
市道南180号ほか3路線 配水管布設替工事	郷地町一丁目	H P P E φ75mm 60.0m H P P E φ100mm 294.0m 消火栓 3基	77,376,000
都市計画道路3・2・11 号ほか3路線配水管 布 設 替 工 事	玉川町一丁目	D I P φ150mm 4.9m H P P E φ75mm 66.3m H P P E φ100mm 86.0m 消火栓 2基	48,871,000
市道西359号ほか3路線 配水管及び西部5号水源 導水管布設替工事	田中町一丁目	D I P φ200mm 176.0m H P P E φ100mm 176.0m 消火栓 1基	54,482,000
合 計			279,414,000

注 D I P : ダクタイル鋳鉄管、H P P E : 水道配水用ポリエチレン管

（2）委託業務

件 名	内 容
埋設物調査等業務委託（単価契約）	布設工事・布設替工事箇所の各地下埋設物の調査 業務

1. 1. 3 配水場費（工務課）

270,112,728円

配水場に係る事業

(1) 委託業務

件 名	内 容	金 額
PC配水池場内弁更新及び送水・導水管整備工事設計業務委託	PC配水池場内弁更新及び送水・導水管整備事業の設計業務	14,500,000
中央配水場自家用発電設備更新工事監理委託 ※令和4年度から3箇年の継続事業	電気工事、建築工事、土木工事の施工工事監理	8,258,182
合	計	22,758,182

(2) 請負工事

件 名	内 容
中央配水場自家用発電設備更新工事 ※令和4年度から3箇年の継続事業	ガスタービン発電設備一式の更新

(3) 改修工事

件 名	内 容
中央配水場配水ポンプ（2号・3号） 可変速装置改修工事	配水ポンプ速度制御装置の改修

1. 1. 4 原水施設費（工務課）

12,000,000円

改修工事

件 名	内 容
水源井しゅんせつ改修工事 （東部第6号及び西部第5号水源井）	水源井内の洗浄及び揚水機の更新

1. 1. 5 水道メーター費（業務課）

11,464,100円

水道メーターの設置に係る事業
口径別水道メーター設置の状況

口径別 (mm)	検定満期取替		新設等による設置		合 計	
	台数	金額	台数	金額	台数	金額
13	1,725	1,454,760	137	179,900	1,862	1,634,660
20	3,918	3,604,560	1,050	1,945,780	4,968	5,550,340
25	105	126,000	14	11,000	119	137,000
30	14	117,400	3	25,800	17	143,200
40	29	291,800	14	133,500	43	425,300
50	31	1,073,100	2	78,500	33	1,151,600
75	36	1,934,000	2	100,000	38	2,034,000
100	2	315,000	1	73,000	3	388,000
合 計	5,860	8,916,620	1,223	2,547,480	7,083	11,464,100

1. 1. 6 固定資産購入費（業務課・工務課）

38,090,000円

固定資産の購入に係る事業

資産の種類	名 称	購入月日	耐用年数	金 額
工器具及び備品	カラー複合機	6月30日	5	1,980,000
	見学者用大型モニター	1月18日	5	480,000
	無線LAN機器	2月20日	6	730,000
	災害対策用組立式給水タンク	2月21日	2	11,470,000
	水道施設管理システムハードウェア	2月21日	5	10,400,000
	企業会計用クライアントPC	3月19日	4	12,200,000
	水道施設管理システム等ライセンス	3月28日	5	830,000
合 計				38,090,000

検査に係る事業（検査担当）

検査

（１） 工事の完了検査	
契約書、仕様書、設計書その他関係書類による検査執行件数	11件
（２） 工事の中間検査	
契約書、仕様書、設計書その他関係書類による検査執行件数	3件
（３） 工事に使用する材料検査	
契約書、仕様書その他関係書類による検査執行件数	2件
（４） 製造の完了検査	
契約書、仕様書その他関係書類による検査執行件数	2件
（５） 修繕の完了検査	
契約書、仕様書その他関係書類による検査執行件数	1件
（６） 物件の買入れの完了検査	
契約書、仕様書その他関係書類による検査執行件数	39件

第2 下水道事業会計

(地方公営企業法の財務規定等の適用を受ける事業)

※ 金額には、消費税相当額は含まず。ただし、I 予算の補正状況には消費税相当額を含む。

I 予算の補正状況

1 収益的収入支出

(単位：千円)

区 分	議決等年月日	補 正 額		予 算 額 (累計)		備 考
当 初 予 算	令和5年3月28日	収 入		収 入	2,486,843	
		支 出		支 出	2,335,410	
補正予算第1号	令和5年4月26日	収 入	916	収 入	2,487,759	専 決 処 分
		支 出	916	支 出	2,336,326	
補正予算第2号	令和5年12月15日	収 入	529	収 入	2,488,288	
		支 出	529	支 出	2,336,855	

2 資本的収入支出

(単位：千円)

区 分	議決年月日	補 正 額		予 算 額 (累計)		備 考
当 初 予 算	令和5年3月28日	収 入		収 入	306,316	
		支 出		支 出	1,000,927	

Ⅱ 事務事業の執行状況

1 収益的支出

1. 1. 1 管渠維持費（下水道課）

197,599,673円

下水道施設の維持等に係る事業

(1) 委託業務

ア 郷地ポンプ場維持管理等委託

件 名	金 額
維持管理業務委託	8,880,000
電気設備点検委託	8,000,000
汚水ポンプ点検委託	3,974,000
除塵機設備点検委託	3,650,000
その他の委託	501,600
合 計	25,005,600

イ 管渠等維持管理委託

件 名	委 託 内 容	金 額
公共下水道管渠清掃委託	φ150～400 延長 2,688.0m 人孔内清掃工 149箇所	7,425,147
下水道用地除草委託	草刈り清掃工 7,709㎡	6,100,000
公共下水道管渠汚泥処理委託	清掃委託に伴う処分 31,290kg	776,500
樋管（ひかん）点検委託	樋管点検 3箇所	750,000
汚水ます移設調整委託	汚水ます移設調整 9箇所	244,360
下水道資材の実勢価格調査委託	実勢価格調査業務 一式	230,000
合 計		15,526,007

ウ 公共下水道台帳システム入力業務委託

件 名	委 託 内 容
公共下水道台帳システム入力業務委託	汚水・雨水本管・ます排水設備等入力 一式

エ 汚水管点検調査委託

件 名	委 託 内 容
下水道管渠内目視調査委託	管渠内目視調査 907箇所

オ 公共下水道（ストックマネジメント計画（第2期）策定）業務委託

件 名	委 託 内 容
公共下水道（ストックマネジメント計画（第2期）策定）業務委託	ストックマネジメント計画策定（管路施設） 一式

(2) 施設修繕

件 名	修繕場所	修繕内容	金 額
自家用発電機 エンジンオーバー ホール修繕	郷地ポンプ場	エンジン分解整備	25,000,000
電動仕切弁修繕	郷地ポンプ場	電動仕切弁部品交換	750,000
空気抜き弁修繕	郷地ポンプ場	空気抜き弁交換	550,000
汚水ポンプ 圧力計修繕	郷地ポンプ場	圧力計交換	38,000
合 計			26,338,000

(3) 請負工事

管渠施設補修工事

件 名	施工地区	工 事 内 容
公共下水道維持管理工事 (単 価 契 約)	市内各所	人孔蓋交換等 維持管理工事 一式

(4) 補修用資材購入

品 名	個 数
昭島市型人孔蓋	55組
次世代高性能型人孔蓋	97組
汚水ポンプ用ボックス	2個

(5) 水質検査業務共同実施負担金

区 分	対象箇所	検査項目数	検 体 数
流域下水道接続点	9	22	238
事業所	28	34	733
合 計	37	56	971

1. 1. 2 流域下水道維持管理負担金（下水道課）**521,004,297円**

流域下水道の維持管理に係る事業

流域下水道維持管理負担金（多摩川上流処理区）

処理水量	処理単価
14,809,673m ³	35.18

1. 1. 3 業務費（下水道課）**74,280,226円**

下水道使用料の調定及び収納に係る事業

下水道使用料徴収業務委託件数 338,788件

1. 1. 4 総係費（下水道課）**46,971,805円**

1 委託業務

件 名	委 託 内 容
下水道事業会計支援業務委託	地方公営企業法における会計経理の支援
公営企業会計システム 適格請求書等保存方式 対応改修業務委託	適格請求書等保存方式（インボイス制度）開始に伴う公 営企業会計システム出力帳票の改修

2 貸倒引当金の取崩しの状況

区 分	調定件数	金 額
徴収を停止した未収金	平成29年度、平成30年度	355

注 消費税34,545円を含む。

1. 1. 5 広告宣伝費（下水道課）**869,785円**

下水道事業PR活動の状況

区 分	実施期間	場 所 等	内 容
マンホールカード	通 年	昭島観光案内所	配布枚数 2,976枚
浸水対策強化月間	6月1日～30日	市役所 ほか	広報への掲載、庁舎電光 掲示板への掲出、リーフ レットの配布
「油・断・快適！下 水道」キャンペーン	10月1日～31日	市役所 ほか	広報への掲載、庁舎電光 掲示板への掲出、リーフ レットの配布
げすいどう通信	12月6日～10日	市内全戸配布	下水道事業の紹介 ほか 55,623部 配布

1. 1. 6 減価償却費（下水道課）**1, 141, 958, 059円**

固定資産の減価償却に係る事業

減価償却の内容

資 産 の 種 類	数 量 (件)	減価償却額
建 物	3	6, 100, 460
建 物 附 属 設 備	5	576, 244
構 築 物	1, 167	1, 017, 180, 948
機 械 及 び 装 置	43	29, 394, 952
車 両 及 び 運 搬 具	2	448, 322
工 器 具 及 び 備 品	7	335, 016
施 設 利 用 権	38	87, 922, 117
合 計	1, 265	1, 141, 958, 059

1. 1. 7 資産減耗費（下水道課）**5, 897, 008円**

有形固定資産の除却に係る事業

除却の内容

資 産 の 種 類	数 量 (件)	取 得 価 格	減価償却累計額	除 却 額
構 築 物	2	6, 365, 986	468, 978	5, 897, 008

1. 2. 1 支払利息（下水道課）**26, 377, 425円**

1 目的別企業債償還利子

区 分	金 額
公 共 下 水 道 債	21, 300, 066
流 域 下 水 道 債	5, 077, 359
合 計	26, 377, 425

2 借入先別企業債償還利子

区 分	金 額
財 務 省	5, 966, 565
郵便貯金・簡易生命保険管理機構	2, 050, 543
地 方 公 共 団 体 金 融 機 構	18, 360, 317
合 計	26, 377, 425

3 雨水・汚水別企業債償還利子

区 分	金 額
雨 水	15, 937, 054
汚 水	10, 440, 371
合 計	26, 377, 425

1. 2. 3 雑支出（下水道課） **11,998,378円**

区 分	金 額
過年度徴収下水道使用料減額分	71,536
特 定 収 入 に 係 る 消 費 税	11,784,073
控 除 対 象 外 消 費 税	126,069
一 般 会 計 補 助 金 返 還 金	16,700
合 計	11,998,378

2 資本的支出

1. 1. 1 事務費（下水道課） **25,270,937円**

委託業務

件 名	委 託 内 容	金 額
土木積算システム保守委託	土木積算システム導入に伴う保守等サポート業務	320,004

1. 1. 2 管渠建設改良費（下水道課） **485,929,143円**

1 委託業務

(1) 工事委託

件 名	施工地区	工 事 内 容
管渠耐震化工事委託	市内各所	非開削耐震化工 付帯工
		94箇所 一式

(2) 工事設計委託

件 名	対象地区	委 託 内 容
西部第1排水区枝線工事基本及び詳細設計委託	拝島町四丁目	分流式（雨水のみ） 推進工法（小口径） 地質調査 測量 構造物調査
		2.2ha 一式 一式 一式 一式
管渠耐震化工事設計委託	市内各所	管渠耐震化設計
		48基

2 請負工事

件 名	施工地区	工 事 内 容
汚 水 ま す 設 置 工 事	市内各所	取付管工φ150 8箇所 汚水ます設置工 9箇所 付帯工 一式
公共下水道維持管理工事	中神町二丁目	管布設工 41.1m 人孔設置工 2箇所 付帯工 一式
汚水管浸入水対策工事	上川原町一丁目ほか	管渠更生工（反転・形成工法） 1,444.8m 流量計測工 一式 管渠内調査工 一式 付帯工 一式
マンホールトイレ設置工事	緑町四丁目ほか	マンホールトイレ設置工 12基 （緑会館、児童センター）
西部第1排水区枝線工事	田中町三丁目	管推進工 155.9m 人孔築造工 2箇所 付帯工 一式

3 物件補償

件 名	施工地区	工 事 内 容
西部第1排水区枝線工事に伴う通信線移設工事	田中町三丁目	通信線移設 一式

1. 1. 3 ポンプ場建設改良費（下水道課） 2,958,376円

請負工事

件 名	施工地区	工 事 内 容
空調機設置工事	郷地町三丁目	空調機設置工事 一式

1. 1. 4 流域下水道建設負担金（下水道課） 66,849,186円

1. 1. 5 流域下水道改良負担金（下水道課） 31,176,862円

1. 2. 1 企業債償還金（下水道課）

416,560,125円

1 目的別企業債償還元金及び利子

区 分	償 還 額		
	元 金	利 子	合 計
公 共 下 水 道 債	325,569,307	21,300,066	346,869,373
流 域 下 水 道 債	90,990,818	5,077,359	96,068,177
合 計	416,560,125	26,377,425	442,937,550

2 借入先別企業債償還元金及び利子

区 分	償 還 額		
	元 金	利 子	合 計
財 務 省	89,553,442	5,966,565	95,520,007
郵便貯金・簡易生命保険管理機構	46,365,497	2,050,543	48,416,040
地 方 公 共 団 体 金 融 機 構	280,641,186	18,360,317	299,001,503
合 計	416,560,125	26,377,425	442,937,550

3 雨水・汚水別企業債償還元金及び利子

区 分	償 還 額		
	元 金	利 子	合 計
雨 水	265,070,034	15,937,054	281,007,088
汚 水	151,490,091	10,440,371	161,930,462
合 計	416,560,125	26,377,425	442,937,550

4 目的及び雨水・汚水別企業債借入の状況

区 分	起債額 (千円)	借入先	借入年月日	利率 (%)	償還期間 (据置期間)
公共下水道債	133,000	財務省	令和5年9月25日	1.0	20年 (0)
うち雨水分	133,000				
うち汚水分					
公共下水道債	3,800	財務省	令和6年3月25日	1.0	20年 (0)
うち雨水分	3,800				
うち汚水分					
流域下水道債	74,900	財務省	令和6年3月25日	1.0	20年 (0)
うち雨水分					
うち汚水分	74,900				
流域下水道債	29,200	地方公共団体 金 融 機 構	令和6年3月28日	1.0	20年 (0)
うち雨水分					
うち汚水分	29,200				

5 借入先別企業債現在高の状況

借入先	令和4年度 末現在高 (A)	令和5年度 借入額 (B)	令和5年度償還額			令和5年度 末現在高 (A)+(B)-(C)
			元金 (C)	利子	計	
財務省	492,443,855	211,700,000	89,553,442	5,966,565	95,520,007	614,590,413
郵便貯金・簡易 生命保険 管理機構	100,769,703		46,365,497	2,050,543	48,416,040	54,404,206
地方公共 団体金融 機構	2,618,475,510	29,200,000	280,641,186	18,360,317	299,001,503	2,367,034,324
合 計	3,211,689,068	240,900,000	416,560,125	26,377,425	442,937,550	3,036,028,943
うち 雨水分	2,020,015,014	136,800,000	265,070,034	15,937,054	281,007,088	1,891,744,980
うち 汚水分	1,191,674,054	104,100,000	151,490,091	10,440,371	161,930,462	1,144,283,963

1. 3. 1 基金積立金（下水道課）

53,658円

下水道事業財政運営基金

令和4年度末 現 在 高	令 和 5 年 度				令和5年度末 現 在 高
	積 立 額			取崩額	
	元 金	利 子	合 計		
2, 501, 420, 952		53, 658	53, 658		2, 501, 474, 610

