

令和4年度

事務報告書

(令和4年4月～令和5年3月)

昭島市

令和4年度 事務報告書の作成に当たって

1 この事務報告書は、地方自治法（昭和22年法律第67号）第233条第5項の規定に基づき、令和4年度における各部門の主要な施策の成果を説明する資料として作成しました。

2 この事務報告書は、次により編集しました。

（1）掲載した事務事業は、令和4年4月1日から令和5年3月31日までに実施されたものです。

（2）内容現在月日の必要な事務事業については、期日を明示し掲載しました。

（3）一般会計及び各特別会計ごとに予算の区分に従って編集しました。

（4）決算額が0円の経費については、掲載を省略しました。

（5）表において記載内容から単位が読み取れると判断されるものは、単位の記載を省略しました。

3 見出しの記載は次のとおりです。

1. 1. 1. 001	〇〇〇〇〇〇費 (△△△課)	●●●●●●円
(款) (項) (目) (事業コード) (事業名)	(主管課)	(決算額)

4 この事務報告書は、再生紙を使用して作成しました。

目 次

市の概要

昭 島 市 概 要	9
昭島市組織機構図	12

決算の概要

第1 各会計決算総括表（水道事業会計及び下水道事業会計を除く。）	
会計別決算状況	20
第2 一般会計決算状況	
1 決算の特徴について	25
2 主要な施策について	27
3 歳入歳出決算額の状況	36
4 市税決算額の状況	38
5 予算執行状況	40
6 歳出予算節別執行状況	44
7 市債一覧表	46
8 市債現在高の状況	47
9 積立基金内訳	48
第3 新型コロナウイルス感染症対策事業等	
主な新型コロナウイルス感染症対策事業及び物価高騰対策事業	51

一般会計款別事務事業の執行状況

※ 予算の補正状況及び款別補正内訳は、総務管理費で説明

第1款 議 会 費	
第1項 議 会 費	61
第2款 総 務 費	
第1項 総 務 管 理 費	71
（予算の補正状況）	101
（款別補正内訳）	102
第2項 徴 税 費	134
第3項 戸籍住民基本台帳費	148
第4項 選 挙 費	156
第5項 統 計 調 査 費	160
第6項 監 査 委 員 費	161
第3款 民 生 費	
第1項 社 会 福 祉 費	165
第2項 児 童 福 祉 費	190
第3項 生 活 保 護 費	215
第4款 衛 生 費	
第1項 保 健 衛 生 費	221
第2項 清 掃 費	247
第5款 労 働 費	
第1項 労 働 諸 費	257
第6款 農 林 費	
第1項 農 業 費	261
第7款 商 工 費	
第1項 商 工 費	269
第8款 土 木 費	
第1項 土 木 管 理 費	277
第2項 道 路 橋 り ょ う 費	277
第3項 都 市 計 画 費	282
第4項 住 宅 費	291

第9款 消 防 費	
第1項 消 防 費	297
第10款 教 育 費	
第1項 教 育 総 務 費	307
第2項 小 学 校 費	320
第3項 中 学 校 費	341
第4項 社 会 教 育 費	358
第5項 保 健 体 育 費	379
第12款 公 債 費	
第1項 公 債 費	401

資 料

普通会計財政状況	
令和4年度決算状況	406

特別会計款別事務事業の執行状況

第1 国民健康保険特別会計	
I 予 算 の 補 正 状 況	413
II 款 別 補 正 内 訳	413
III 款別事務事業の執行状況	
第1款 総 務 費	
第1項 総 務 管 理 費	414
第2項 徴 税 費	415
第2款 保 険 給 付 費	
第1項 療 養 諸 費	418
第2項 高 額 療 養 費	419
第3項 移 送 費	419
第4項 出 産 育 児 諸 費	420
第5項 葬 祭 費	420
第6項 結核・精神医療給付金	420
第7項 傷 病 手 当 金	420
第3款 国民健康保険事業費納付金	
第1項 医 療 給 付 費 分	420
第2項 後期高齢者支援金等分	420
第3項 介 護 納 付 金 分	420
第4款 共 同 事 業 拠 出 金	
第1項 共 同 事 業 拠 出 金	420
第5款 保 健 事 業 費	
第1項 保 健 事 業 費	421
第2項 特定健康診査等事業費	422
第6款 基 金 積 立 金	
第1項 基 金 積 立 金	422
第8款 諸 支 出 金	
第1項 償還金及び還付金	422

第2 介護保険特別会計	
Ⅰ 予算の補正状況	425
Ⅱ 款別補正内訳	425
Ⅲ 款別事務事業の執行状況	
第1款 総務費	
第1項 総務管理費	426
第2項 徴収費	426
第3項 介護認定審査会費	427
第4項 介護保険推進協議会費	428
第2款 保険給付費	
第1項 介護サービス費	429
第2項 介護予防サービス費	430
第3項 高額介護サービス費	431
第4項 その他諸費	432
第5項 特定入所者介護サービス等費	432
第4款 地域支援事業費	
第1項 介護予防・生活支援サービス事業費	432
第2項 高額介護予防サービス費相当事業費	433
第3項 一般介護予防事業費	433
第4項 包括的支援事業・任意事業費	433
第5項 その他諸費	434
第5款 基金積立金	
第1項 基金積立金	434
第7款 諸支出金	
第1項 償還金及び還付加算金	434
第2項 繰出金	435
第3項 特例給付費	435
第3 後期高齢者医療特別会計	
Ⅰ 予算の補正状況	439
Ⅱ 款別補正内訳	439
Ⅲ 款別事務事業の執行状況	
第1款 総務費	
第1項 総務管理費	440
第2項 徴収費	440
第2款 広域連合納付金	
第1項 広域連合納付金	440
第3款 保健等事業費	
第1項 保健事業費	441
第2項 葬祭費	441
第4款 諸支出金	
第1項 償還金及び還付加算金	441
第2項 繰出金	441

第4 中神土地区画整理事業特別会計	
Ⅰ 予算の補正状況	445
Ⅱ 款別補正内訳	445
Ⅲ 款別事務事業の執行状況	
第1款 総務費	
第1項 総務管理費	446
第2款 事業費	
第1項 調査設計費	447
第2項 工事費	448
第3項 事業用地取得費	448
第4項 補償費	448
第4款 諸支出金	
第1項 繰出金	448

参 考

第1 水道事業会計

(地方公営企業法(昭和27年法律第292号)の適用を受ける地方公営企業)

Ⅰ 予算の補正状況	451
Ⅱ 事務事業の執行状況	
1 収益的支出	
第1款 事業費	
第1項 営業費用	452
第2項 営業外費用	458
2 資本的支出	
第1款 資本的支出	
第1項 建設改良費	458

第2 下水道事業会計

(地方公営企業法の財務規定等の適用を受ける事業)

Ⅰ 予算の補正状況	465
Ⅱ 事務事業の執行状況	
1 収益的支出	
第1款 事業費	
第1項 営業費用	466
第2項 営業外費用	469
2 資本的支出	
第1款 資本的支出	
第1項 建設改良費	470
第2項 企業債償還金	472
第3項 投資その他資産	473

市の概要

昭 島 市 概 要

1 市役所の位置

東	経	139度21分24秒
北	緯	35度42分09秒
海	抜	99.43メートル

2 最東及び最西の経度並びに最南及び最北の緯度

最	東	東経139度24分06秒
最	西	東経139度20分05秒
最	南	北緯 35度41分17秒
最	北	北緯 35度43分23秒

3 面 積 17.34平方キロメートル

4 周 囲 19.58キロメートル

5 広 が り

東	西	6.06キロメートル
南	北	3.88キロメートル

6 海 抜

最	高	170.72メートル（拝島町六丁目（乙）60番地）
最	低	76.68メートル（郷地町三丁目3番地先）

（最低については、河川部分を除く。）

7 世帯と人口

（令和5年3月31日現在）

区 分	世 帯 数	人 口		
		男	女	合 計
住 民 登 録	56,423	56,746	57,533	114,279

8 主な事務所等の位置

(令和5年3月31日現在)

名 称	位 置
市 役 所	田中町一丁目17番1号
教 育 委 員 会	田中町一丁目17番1号
東 部 出 張 所	玉川町三丁目10番15号
ア キ シ マ エ ン シ ス	つつじが丘三丁目3番15号
勤 労 商 工 市 民 セ ン タ ー	昭和町三丁目10番2号
保 健 福 祉 セ ン タ ー	昭和町四丁目7番1号
清 掃 セ ン タ ー	田中町四丁目3番14号
ク リ ー ン セ ン タ ー	郷地町三丁目3番1号
環境コミュニケーションセンター	美堀町三丁目8番1号
管 理 課 維 持 係	拝島町五丁目6番30号
管 理 課 公 園 管 理 係	東町五丁目11番43号
土 地 区 画 整 理 事 務 所	中神町1136番地16
水 道 部	朝日町四丁目23番28号
学 校 給 食 共 同 調 理 場	東町二丁目2番29号
市 民 会 館 ・ 公 民 館	つつじが丘三丁目7番7号
市 民 図 書 館	つつじが丘三丁目3番15号
市 民 図 書 館 昭 和 分 館	松原町一丁目2番25号
市 民 図 書 館 緑 分 館	緑町四丁目13番26号
市 民 図 書 館 や ま の か み 分 室	拝島町三丁目10番3号
教 育 相 談 室	つつじが丘三丁目3番15号
教育支援室（もくせい教室）	つつじが丘三丁目3番15号
教育支援室（たまがわ教室）	つつじが丘三丁目3番15号
東 小 学 校	東町二丁目2番18号
共 成 小 学 校	郷地町二丁目6番1号
富 士 見 丘 小 学 校	福島町890番地
武 蔵 野 小 学 校	武蔵野二丁目3番1号
玉 川 小 学 校	福島町二丁目8番1号
中 神 小 学 校	朝日町五丁目8番5号
つ つ じ が 丘 小 学 校	つつじが丘二丁目1番30号
光 華 小 学 校	昭和町四丁目5番13号
成 隣 小 学 校	大神町四丁目4番1号
田 中 小 学 校	田中町三丁目4番1号
拝 島 第 一 小 学 校	拝島町一丁目14番14号
拝 島 第 二 小 学 校	拝島町3927番地2
拝 島 第 三 小 学 校	松原町三丁目12番15号
昭 和 中 学 校	東町二丁目6番22号
福 島 中 学 校	福島町三丁目20番1号
瑞 雲 中 学 校	つつじが丘二丁目2番6号
清 泉 中 学 校	宮沢町一丁目9番1号
拝 島 中 学 校	緑町二丁目2番12号
多 摩 辺 中 学 校	拝島町四丁目6番30号
福 島 会 館	福島町一丁目19番1号
玉 川 会 館	玉川町三丁目10番15号
朝 日 会 館	朝日町五丁目6番20号
あ き し ま 会 館	つつじが丘三丁目7番7号（昭島市民会館内）

堀 向 会 館	美堀町二丁目 6 番11号
大 神 会 館	大神町三丁目10番 5 号
昭 和 会 館	松原町一丁目 2 番25号
緑 会 館	緑町四丁目13番26号
拝 島 会 館	拝島町二丁目 4 番13号
や ま の か み 会 館	拝島町三丁目10番 3 号
武 蔵 野 会 館	中神町1172番地 1
富 士 見 会 館	中神町1282番地
総 合 ス ポ ー ツ セ ン タ ー	東町五丁目13番 1 号
み ほ り 体 育 館	美堀町四丁目20番 1 号
児 童 セ ン タ ー	つつじが丘二丁目 3 番21号
市 民 交 流 セ ン タ ー	玉川町四丁目 9 番22号
松原町コミュニティセンター	松原町一丁目 3 番10号
子ども家庭支援センター	つつじが丘三丁目 3 番15号
東 学 童 ク ラ ブ	東町二丁目 2 番18号
福 島 学 童 ク ラ ブ	郷地町二丁目 6 番 2 号
第二武蔵野学童クラブ	武蔵野二丁目 3 番 1 号
武 蔵 野 学 童 ク ラ ブ	武蔵野二丁目 3 番 2 号
玉 川 学 童 ク ラ ブ	福島町二丁目 8 番 1 号
第二玉川学童クラブ	福島町二丁目 8 番 1 号
中 神 学 童 ク ラ ブ	朝日町四丁目 5 番 9 号
第二中神学童クラブ	朝日町五丁目 8 番 5 号
つつじが丘学童クラブ	つつじが丘二丁目 1 番 9 号
昭 和 学 童 ク ラ ブ	昭和町四丁目 5 番13号
第二昭和学童クラブ	上川原町一丁目10番18号
大 神 学 童 ク ラ ブ	大神町四丁目18番14号
拝 島 第 三 学 童 ク ラ ブ	松原町三丁目12番15号
田 中 学 童 ク ラ ブ	田中町三丁目 5 番17号
緑 学 童 ク ラ ブ	緑町四丁目13番26号
拝 島 第 一 学 童 ク ラ ブ	拝島町一丁目14番14号
拝 島 西 部 学 童 ク ラ ブ	拝島町二丁目 4 番13号
富 士 見 学 童 ク ラ ブ	福島町890番地
拝 島 第 二 学 童 ク ラ ブ	拝島町3927番地 2
美 堀 学 童 ク ラ ブ	拝島町3927番地 2
朝日町高齢者福祉センター	朝日町四丁目 5 番 9 号
松原町高齢者福祉センター	松原町一丁目13番 3 号
拝島町高齢者福祉センター	拝島町三丁目10番 4 号
男女共同参画センター	つつじが丘三丁目 3 番15号
郷 土 資 料 室	つつじが丘三丁目 3 番15号
青 少 年 交 流 セ ン タ ー	昭和町一丁目 6 番11号
中 神 駅 自 由 通 路	朝日町一丁目 1 番 9 号
拝 島 駅 自 由 通 路	松原町四丁目14番 4 号

昭島市組織機構図（令和5年3月31日現在）

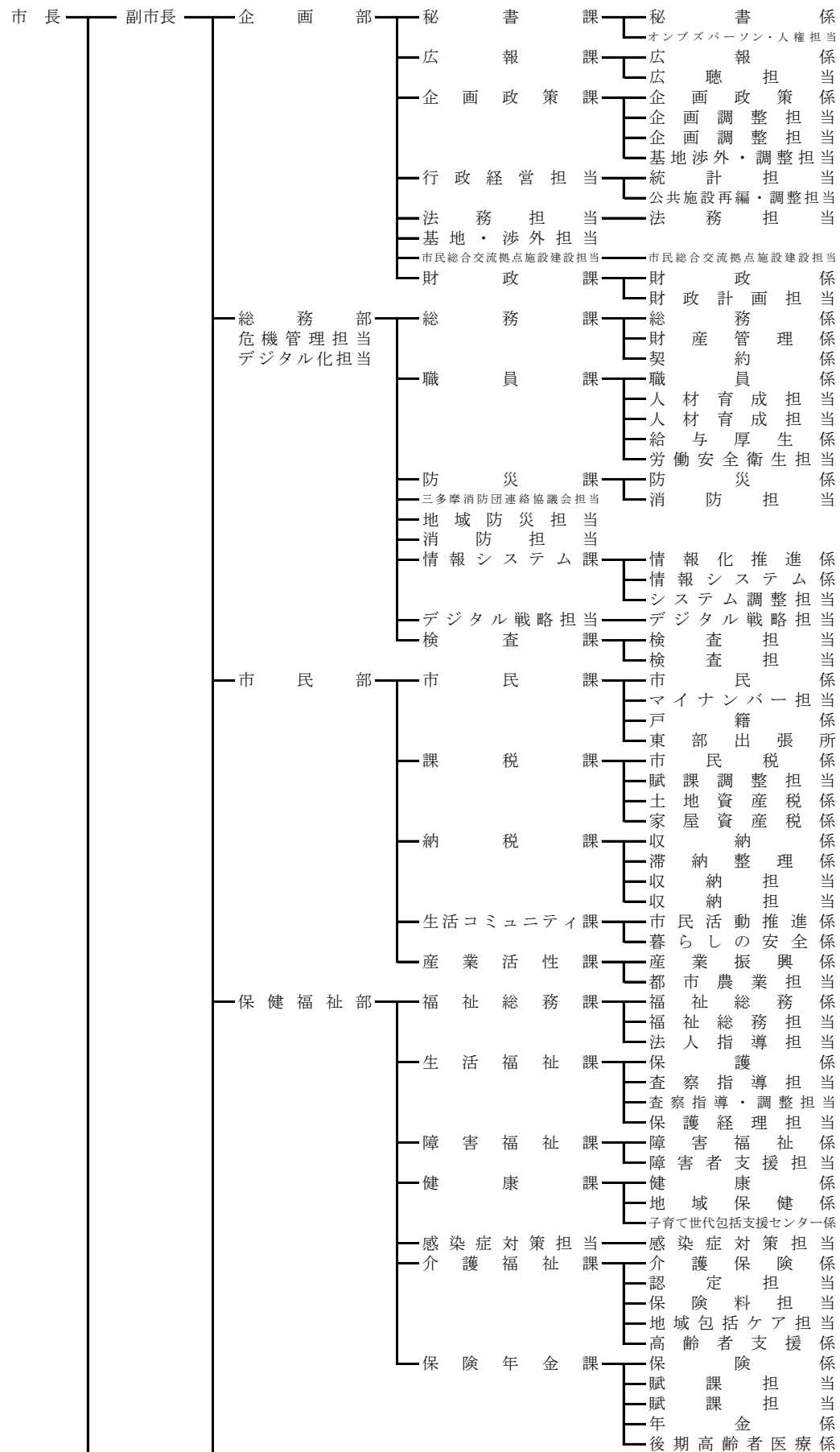

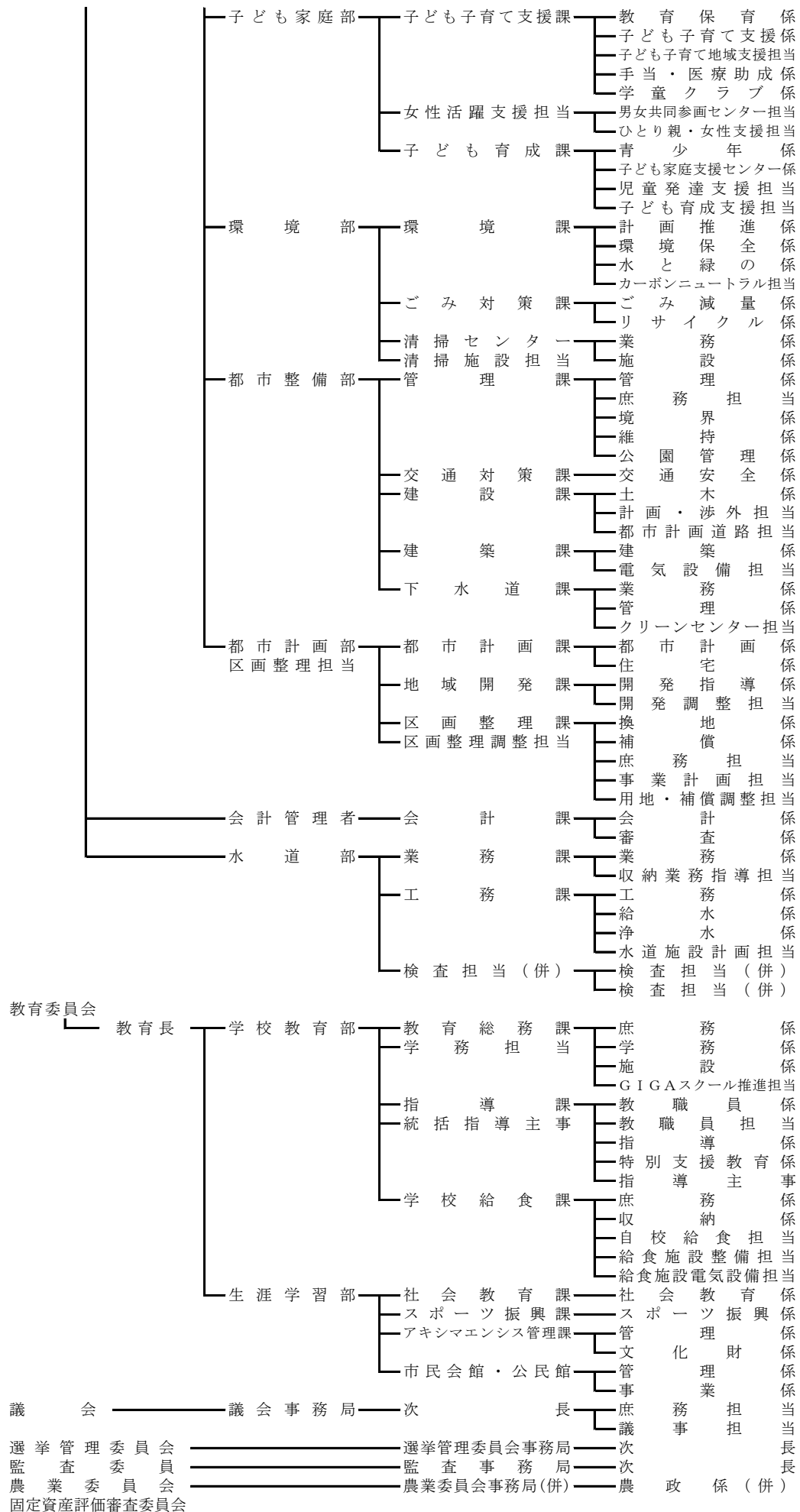

決算の概要

第 1 各会計決算総括表

(水道事業会計及び下水道事業会計を除く。)

会 計 別 決 算 状 況

(歳 入)

区 分 会 計		予 算			現 額
		当 初 予 算 額 ①	補 正 予 算 額 ②	継 続 費 及 び 繰 越 事 業 費 繰 越 財 源 充 当 額 ③	計 ①+②+③=④
一 般 会 計		46,204,000,000	6,930,900,000	397,880,000	53,532,780,000
特 別 会 計	国 民 健 康 保 険	12,233,000,000	281,539,000		12,514,539,000
	介 護 保 険	10,346,919,000	283,338,000		10,630,257,000
	後 期 高 齢 者 医 療	2,778,267,000	150,729,000		2,928,996,000
	中 神 土 地 区 画 整 理 事 業	659,003,000	27,317,000	51,200,000	737,520,000
合 計		72,221,189,000	7,673,823,000	449,080,000	80,344,092,000

(歳 出)

区 分 会 計		予 算			現 額
		当 初 予 算 額 ①	補 正 予 算 額 ②	継 続 費 及 び 繰 越 事 業 費 繰 越 財 源 充 当 額 ③	計 ①+②+③=④
一 般 会 計		46,204,000,000	6,930,900,000	397,880,000	53,532,780,000
特 別 会 計	国 民 健 康 保 険	12,233,000,000	281,539,000		12,514,539,000
	介 護 保 険	10,346,919,000	283,338,000		10,630,257,000
	後 期 高 齢 者 医 療	2,778,267,000	150,729,000		2,928,996,000
	中 神 土 地 区 画 整 理 事 業	659,003,000	27,317,000	51,200,000	737,520,000
合 計		72,221,189,000	7,673,823,000	449,080,000	80,344,092,000

(単位：円)

調 定 額 ⑤	収 入 済 額 ⑥	不 納 欠 損 額 ⑦	還 付 未 済 額 ⑧	収 入 未 済 額 ⑤-⑥-⑦+⑧	収 入 済 額 の に 予 算 現 額 増 減 ⑥-④
52,419,698,104	52,147,528,599	29,189,442	1,710,838	244,690,901	△ 1,385,251,401
12,165,066,279	11,823,349,071	56,707,324	1,615,100	286,624,984	△ 691,189,929
10,094,928,515	10,039,821,622	13,743,641	2,696,312	44,059,564	△ 590,435,378
2,972,779,377	2,955,531,983	1,119,700	1,538,000	17,665,694	26,535,983
589,408,482	538,158,482			51,250,000	△ 199,361,518
78,241,880,757	77,504,389,757	100,760,107	7,560,250	644,291,143	△ 2,839,702,243

(単位：円)

支 出 済 額 ⑤	翌 年 度 繰 越 額			不 用 額 ④-⑤-⑥-⑦-⑧	歳 差 入 引 歳 残 出 高
	継続費通次繰越 ⑥	繰越明許費 ⑦	事 故 繰 越 ⑧		
49,629,262,692	1,546,405	140,680,000		3,761,290,903	2,518,265,907
11,547,516,955				967,022,045	275,832,116
9,674,253,613				956,003,387	365,568,009
2,899,281,366				29,714,634	56,250,617
400,765,137		161,570,000	9,834,000	165,350,863	137,393,345
74,151,079,763	1,546,405	302,250,000	9,834,000	5,879,381,832	3,353,309,994

第 2 一般会計決算状況

1 決算の特徴について

令和4年度の一般会計決算は、歳入総額 52,147,529千円、歳出総額 49,629,263千円となった。

歳入のうち市税収入では、景気の持ち直しの動きに伴う個人所得の増などはあるものの、特定企業の収益減等により法人市民税が大幅な減となったことなどから、総額では減となった。さらに、新型コロナウイルス感染症対応地方創生臨時交付金などの増はあるものの、子育て世帯等臨時特別支援事業補助金の減などにより国庫支出金が減となったことなどから、歳入総額では対前年度比 745,613千円 1.4%の減となった。

歳出は、新型コロナウイルス感染症対策として実施された子育て支援のための給付金や住民税非課税世帯等臨時特別給付金など扶助費の減などはあるものの、国・都支出金過年度返還金や水道料金・下水道使用料減免事業補助金など補助費等の増などにより、対前年度比 47,802千円 0.1%の増となった。

この結果、決算収支は形式収支で 2,518,266千円の黒字となり、翌年度へ繰り越すべき財源を差し引いた実質収支においても 2,378,040千円の黒字となった。

(1) 歳入

市税は 20,385,688千円で対前年度比 283,915千円の減となった。市民税のうち個人市民税は 7,527,734千円で対前年度比 331,108千円 4.6%の増、法人市民税は 1,466,517千円で、特定企業の収益減等により、対前年度比 934,151千円 38.9%の減となった。固定資産税は 8,833,347千円で対前年度比 201,696千円 2.3%の増となった。

地方消費税交付金は 2,795,548千円で、個人消費や輸入額の増により、対前年度比 129,971千円 4.9%の増となった。

地方特例交付金は 152,133千円で、新型コロナウイルス感染症対策地方税減収補填特別交付金 70,419千円の減により、対前年度比 58,886千円 27.9%の減となった。

地方交付税は、令和3年度課税における市町村民税法人税割の一時的な増収の影響などによる基準財政収入額の増により普通交付税は不交付となり、特別交付税 119,815千円、震災復興特別交付税 43千円の交付となったことから、対前年度比 953,703千円 88.8%の減となった。

国庫支出金は 12,858,539千円で対前年度比 2,294,905千円 15.1%の減となった。この要因は、新型コロナウイルス感染症対応地方創生臨時交付金 386,891千円などの増はあるものの、子育て世帯等臨時特別支援事業補助金が 2,114,997千円減となったことなどによるものである。

都支出金は 7,387,151千円で対前年度比 304,670千円 4.3%の増となった。この要因は、公立学校屋内体育施設空調設置支援事業補助金 131,821千円などの減はあるものの、市町村総合交付金 209,782千円、低所得ひとり親子育て世帯等生活支援事業補助金 57,500千円、認定こども園施設整備補助金 42,349千円の増などによるものである。

繰入金は 1,405,915千円で対前年度比 1,056,638千円 302.5%の増となった。この要因は、財政調整基金繰入金や公共施設整備等資金積立基金繰入金などの基金繰入金が 1,025,293千円増となったことなどによるものである。

諸収入は 1,183,932千円で対前年度比 738,868千円 166.0%の増となった。この要因は、開発行為に伴う収入 91,189千円などの減はあるものの、立川基地跡地昭島地区整備費負担金が 795,838千円増となったことなどによるものである。

市債は 374,100千円で対前年度比 992,300千円 72.6%の減となった。この要因は、建設事業債が 374,100千円で対前年度比 95,300千円 20.3%の減となったことに加え、臨時財政対策債が普通交付税算定の結果、不交付団体となり発行可能額が配分されなかったことによるものである。

(2) 歳 出

歳出の性質別決算の特徴は、以下のとおりである。

人件費は 5,832,034千円で対前年度比 45,383千円 0.8%の減となった。この要因は、退職手当の減などによるものである。

物件費は 8,561,256千円で対前年度比 197,776千円 2.4%の増となった。この要因は、新型コロナウイルスワクチン接種事業 327,718千円などの減はあるものの、電気料・ガス料 253,624千円、予防接種業務委託 80,412千円、学校給食調理業務委託 53,605千円の増などによるものである。

扶助費は 16,888,229千円で対前年度比 1,456,314千円 7.9%の減となった。この要因は、電力・ガス・食料品等価格高騰緊急支援給付金 579,300千円などの増はあるものの、新型コロナウイルス感染症対策として実施された子育て支援のための給付金 1,454,720千円、住民税非課税世帯等臨時特別給付金 847,600千円の減などによるものである。

補助費等は 5,850,690千円で対前年度比 1,514,942千円 34.9%の増となった。この要因は、新型コロナウイルス感染症対策応援金 106,000千円などの減はあるものの、国・都支出金過年度返還金 842,458千円、水道料金・下水道使用料減免事業補助金 479,966千円の増などによるものである。

普通建設事業費は 2,975,279千円で対前年度比 338,352千円 12.8%の増となった。この要因は、小・中学校体育館空調機器設置等工事 317,893千円、小・中学校除湿温度保持機能復旧工事 212,009千円などの減はあるものの、学校給食共同調理場整備事業 357,601千円、認定こども園・保育施設整備費補助金 319,796千円の増などによるものである。

公債費は 2,239,460千円で対前年度比 278,911千円 14.2%の増となった。この要因は、平成8年度に借り入れた庁舎建設整備事業債の償還が終了したことなどによる減はあるものの、立川基地跡地昭島地区整備事業に対する法務省負担金の追加交付に伴い、東中神駅自由通路等整備事業債の未償還元金を繰上償還したことなどによるものである。

積立金は 2,000,972千円で対前年度比 1,368,744千円 40.6%の減となった。この要因は、公共施設整備等資金積立基金積立金 1,481,494千円などの増はあるものの、財政調整基金積立金 2,716,512千円の減などによるものである。

貸付金は 300,000千円 皆増となった。この要因は、公共用地先行取得に要する事業資金として、昭島市土地開発公社へ貸付けを行ったことによるものである。

繰出金は 4,668,753千円で対前年度比 303,645千円 7.0%の増となった。この要因は、中神土地区画整理事業特別会計繰出金 200,000千円、後期高齢者医療特別会計繰出金 126,900千円の増などによるものである。

(3) 市債と基金

令和4年度末市債現在高は 16,226,894千円で対前年度比 1,804,457千円 10.0%の減となった。この要因は、元金償還額 2,178,557千円が借入額 374,100千円を上回ったことによるものである。

令和4年度末基金現在高は 16,919,213千円で対前年度比 726,417千円 4.5%の増となった。この要因は、積立額 2,000,972千円が取崩額 1,274,555千円を上回ったことによるものである。

以上により、普通会計における財政構造の弾力性を示す指標となる経常収支比率は、前年度を9.8ポイント上回る 93.9%となった。この要因は、経常収支比率算定のための分母となる歳入の経常一般財源等及び臨時財政対策債の合計額が、法人市民税などの減による市税の減や普通交付税不交付団体となったことによる地方交付税及び臨時財政対策債の減などから、対前年度比 2,025,908千円減となったことに加え、分子となる歳出経常経費に充当した一般財源等が、物件費や扶助費の増などから、対前年度比 533,782千円増となったことによるものである。

2 主要な施策について

(1) 安全で安心して住み続けられるまち

(単位：千円)

基 本 施 策	主 な 事 業 名	決算額
防災・危機管理体制の構築	避難行動要支援者対策事業	2,317
	常備消防委託	1,258,232
	消防団員用防火衣及び救助用資機材の購入	2,415
	東京都消防操法大会出場経費	2,424
	消防団詰所屋上防水改修	1,925
	防災行政無線デジタル化事業	49,206
	防災行政無線戸別受信機使用料等補助	635
	震災時図上訓練実施委託	1,650
		1,405,183
交通安全の推進	高齢者運転免許証自主返納支援事業	446
	外側線等路面標示委託（自転車ナビマーク設置事業を含む）	20,996
	交通安全施設設置工事（地点名標識設置事業を含む）	6,388
		50,515
防犯対策の充実	街頭防犯カメラ更新事業	1,041
	街路灯維持管理経費	81,171
	通学路安全・安心推進事業	2,521
		94,819
合 計		1,550,517

(2) 互いに支え合い、尊重し合うまち

(単位：千円)

基 本 施 策	主 な 事 業 名	決算額
コミュニティ活動の推進	自治会・自治会連合会補助	9,686
	自治会集会施設整備費補助	3,388
	市民交流センター管理運営費	9,440
	市民総合交流拠点施設整備事業	39,477
	松原町コミュニティセンター管理運営費	20,165
		93,952
健康支援・医療体制の充実	がん検診事業	92,790
	自殺対策事業	745
	地域救急医療体制確保支援補助	20,000
	市内介護事業所等へのPCR検査委託	62,259
	新型コロナウイルス感染症自宅療養者支援事業	19,143
	母子健康診査事業	92,716
	産後ケア事業	14,724
	出産・子育て応援事業（育児パッケージ購入）	7,807
	ファーストバースデーサポート事業	14,601
	予防接種事業	395,813
	ヒトパピローマウイルスワクチン定期接種事業	19,183
	高齢者肺炎球菌定期接種事業	10,588

(単位：千円)

基 本 施 策	主 な 事 業 名	決 算 額
健康支援・医療体制の充実	高齢者等インフルエンザ予防接種実費負担無償化事業	30,164
	新型コロナウイルスワクチン接種事業	1,245,269
	高齢者等ワクチン接種タクシー利用助成事業	10,511
		3,056,859
高齢者・障害者福祉の充実	障害者福祉計画策定基礎調査委託	1,705
	介護給付事業	1,134,489
	訓練等給付事業	1,028,610
	自立支援医療給付事業	118,472
	地域生活支援事業	111,929
	障害者自立支援事業	122,554
	心身障害者（児）福祉手当支給事業	213,953
	特別障害者手当等支給事業	49,683
	心身障害者用自動車（くじら号）運行事業	15,348
	障害者就労支援事業	17,406
	精神障害者訪問支援事業委託	500
	障害福祉サービス事業所支援事業	27,292
	老人ホーム入所支援事業	38,829
	老人クラブ運営費補助	16,397
	敬老金支給事業	10,822
	高齢者各種教室事業	8,493
	介護施設等補助	15,500
	地域密着型施設等開設準備経費補助	12,695
	シルバーゆうゆう事業補助	8,282
	高齢者紙おむつ購入費助成事業	35,625
	認知症検診事業	3,662
	認知症高齢者個人賠償補償事業	159
	介護事業所支援事業	36,300
	朝日町・松原町・拝島町高齢者福祉センター管理運営費	14,465
	拝島町高齢者福祉センター空調設備等改修工事（監理委託含む）	25,819
	保健福祉センター管理運営費	88,367
	保健福祉センター施設・設備修繕	8,512
	保健福祉センター大規模改修工事基本設計委託	7,040
		3,666,774
社会保険制度の充実	国民健康保険特別会計繰出金	1,215,612
	介護保険特別会計繰出金	1,548,346
	後期高齢者医療特別会計繰出金	1,434,795
		4,207,813

(単位：千円)

基 本 施 策	主 な 事 業 名	決算額
地域福祉・セーフティネットによる生活環境の整備	社会福祉協議会補助	77,408
	中国残留邦人支援事業	40,310
	生活困窮者自立支援事業	54,760
	新型コロナウイルス感染症生活困窮者自立支援金支給事業	21,325
	地域福祉計画策定事業	2,137
	住民税非課税世帯等臨時特別給付金支給事業	259,670
	電力・ガス・食料品等価格高騰緊急支援給付金支給事業	613,503
	被保護者居宅介護支援計画点検等事業	3,704
	被保護者金銭管理支援事業委託	32,390
	生活保護法に基づく扶助費	4,117,041
		5,858,130
多様性を認め合える地域の醸成	人権啓発事業	294
	男女共同参画事業	6,558
		6,852
合 計		16,890,380

(3) 未来を担う子どもたちが育つまち

(単位：千円)

基 本 施 策	主 な 事 業 名	決算額
子ども・子育て環境の整備	児童発達支援事業	60,332
	子ども・若者未来対策推進計画策定事業	2,068
	児童手当等支給事業	2,283,671
	ひとり親家庭等医療費助成事業	43,247
	乳幼児医療費助成事業	192,594
	義務教育就学児医療費助成事業	178,569
	母子生活支援施設事業	4,636
	障害児給付事業	588,584
	子育て世帯生活支援特別給付金支給事業	120,693
	児童育成手当受給世帯生活支援特別給付金支給事業	21,552
	低所得ひとり親子育て世帯等生活支援給付金支給事業	117,802
	子育て世帯等臨時特別支援事業	7,418
	高校生等医療費助成事業	8,585
	地域子育て支援拠点事業	29,210
	ミナバもくせいのもり子育てひろばもも整備費補助	27,328
	一時預かり保育事業	27,162
	相談及び啓発等事業	14,808
	児童センター管理運営費	45,192
	児童センター屋上防水等改修工事	10,588
	保育所等衛生用品購入事業	3,515
		3,876,771

(単位：千円)

基 本 施 策	主 な 事 業 名	決 算 額
幼児教育・保育の充実	社会福祉事業団補助	42,104
	特定教育・保育施設給付事業	312,109
	特定地域型保育給付事業	110,035
	ミナパもくせいのもり認定こども園新築工事費補助	266,235
	のぞみこども園改築工事費補助	223,886
	昭島ナオミこども園改築工事費補助	95,475
	小規模保育所すみれ新築工事費補助	74,754
	私立保育所運営費	4,552,673
	医療的ケア児保育支援事業	13,954
	認証保育所事業	74,017
	なしのき保育園屋上防水改修工事	9,735
	なしのき保育園空調機器等設置工事	6,678
	時間外保育事業	30,710
	保育所等衛生用品購入事業	15,213
	保育施設等物価高騰支援事業補助	40,970
	私立幼稚園利用給付事業	309,874
	私立幼稚園等園児保護者負担軽減補助	47,660
		7,200,145
学校教育の充実	奨学金等支給事業	3,722
	国際理解教育指導事業	21,125
	特別支援教育事業	68,296
	教育相談事業	45,035
	スクールソーシャルワーカーに対するスーパービジョンの実施	260
	小・中学校非構造部材耐震点検委託	14,410
	小・中学校における感染症対策事業	28,607
	小・中学校コンピュータ教育事業	241,313
	小・中学校就学援助費	116,151
	体験型英語学習施設利用料等補助	8,233
	共成小除湿温度保持機能復旧工事設計委託	9,581
	小・中学校大規模改造（外壁等改修）工事（設計・監理委託含む）	222,619
	小・中学校大規模改造（便所改修）工事（設計・監理委託含む）	155,293
	英語技能調査委託	3,141
	学校給食運営費	369,759
	学校給食用食材料購入費補助	34,877
	学校給食P E N樹脂食器購入	8,666
	学校給食調理用機器購入	9,790
	学校給食共同調理場整備事業	399,512
		3,455,525

(単位：千円)

基 本 施 策	主 な 事 業 名	決 算 額
青少年の健全育成の推進	学童クラブ運営業務委託	267,790
	福島学童クラブ外壁等改修工事	3,472
	昭和学童クラブ外壁等改修工事	4,107
	はたちのつどい開催事業	2,953
	放課後子ども教室推進事業	27,645
		344,299
合 計		14,876,740

(4) 文化芸術、スポーツの振興を図るまち

(単位：千円)

基 本 施 策	主 な 事 業 名	決 算 額
文化芸術活動の促進	昭島・昭和の森武藤順九彫刻園運営支援	3,000
	市民会館文化事業協会補助	17,600
		68,693
文化財の保護・調査・活用	文化財資料等電子化・公開事業	3,750
	「昭島近代史調査報告書」刊行事業	550
		10,645
スポーツ・レクリエーションの振興	市民体育大会開催事業	1,713
	新春駅伝競走大会補助	5,764
	総合スポーツセンター管理運営費	218,981
	総合スポーツセンター外壁等改修工事（監理委託含む）	226,835
	運動施設管理運営費	64,770
	昭和公園テニスコート改修工事	24,575
	大神公園移動式トイレ設置等事業	8,323
		620,793
図書館活動の充実	市民図書館管理運営費	220,036
		247,981
生涯を通じた学習活動の推進	アキシマエンス管理運営費	267,270
	市立会館管理運営費	104,334
	やまのかみ会館便所等改修工事	21,781
	富士見会館便所等改修工事	16,392
	市民会館管理運営費	101,381
	市民会館・公民館舞台設備改修工事（監理委託含む）	184,745
	公民館学級・講座等事業	2,366
		800,876
合 計		1,748,988

(5) 環境負荷を低減し、水と緑の自然環境を守るまち

(単位：千円)

基 本 施 策	主 な 事 業 名	決 算 額
地球環境の保全	再エネ100宣言REアクション参加費負担金	50
	地球温暖化対策事業	9,282

(単位：千円)

基 本 施 策	主 な 事 業 名	決算額
地球環境の保全	水素自動車導入事業	4,064
	公共施設照明器具ＬＥＤ化事業	44,880
		57,089
水と緑の環境の保全	水路等維持管理経費	9,735
	昭和用水路保全事業	14,992
	崖線緑地安全対策工事	5,869
	緑化推進基金を活用した危険樹木管理事業	27,742
		84,944
ごみ処理の推進	ごみ減量啓発事業	3,305
	ごみ減量アイデアコンクールの実施	5
	「資源とごみの分け方・出し方」作成事業	7,844
	清掃センター等維持管理経費	259,824
	清掃センター焼却施設補修事業	131,703
	ごみ収集経費	756,823
	ごみ処理経費	132,630
	環境コミュニケーションセンター維持管理経費	38,875
	ごみ減量化・資源化事業	744,159
	ダンボールコンポスト啓発事業	230
	古紙（はがき）拠点回収事業	28
		2,316,127
合 計		2,458,160

(６) 快適で利便性に富んだまち

(単位：千円)

基 本 施 策	主 な 事 業 名	決算額
公共交通網の充実	コミュニティバス等運行補助	75,880
	交通事業者緊急支援金	4,824
	自転車等駐車場管理経費	140,849
		222,571
道路環境の整備	市道路線等の街路樹（サクラ）植替え	4,928
	市道路線等維持補修委託	46,526
	道路ストック点検委託	11,275
	橋りょう改修工事設計委託	11,495
	横断歩道橋耐震診断等委託	35,641
	市道昭島１４号道路改修工事	28,699
	市道昭島２１号道路改修工事	27,020
	市道昭島２３号道路改修工事	34,502
	管内道路整備工事	43,633
	私道整備工事	4,136
	都市計画道路３・４・１号整備事業	76,416
		852,452

(単位：千円)

基 本 施 策	主 な 事 業 名	決 算 額
下水道の維持管理	雨水浸透施設設置費補助金	258
	浸水対策工事	9,448
	下水道事業会計負担・補助金	695,970
		751,113
市街地の整備	昭島市土地開発公社貸付金	300,000
	中神土地区画整理事業特別会計繰出金	470,000
		901,033
快適な公園の確保	公園維持管理経費	90,848
	児童遊園維持管理経費	12,708
	東ノ岡児童遊園便所改築工事	13,285
	拝島天神社児童遊園便所改築工事	12,675
		129,517
住環境の保全	航空機騒音集計処理システム更新委託	2,464
	公害調査・測定等経費	8,762
	市営住宅管理経費	3,124
	市営住宅緊急通報機器更新委託	9,680
	木造住宅耐震補助事業	2,837
	空家対策事業	7
	ブロック塀等安全対策促進事業	617
		72,165
合 計		2,928,851

(7) 生活を支え、活力を生み出すまち

(単位：千円)

基 本 施 策	主 な 事 業 名	決 算 額
地域振興と就労環境の充実	勤労市民共済会運営費補助	14,292
	シルバー人材センター管理運営費補助	29,061
	勤労商工市民センター管理運営費	33,697
	勤労商工市民センター非常電源設備修繕	28,974
	産業イベント事業	6,414
	創業支援事業	1,089
	あきしまの水ブランド構築・推進事業	277
		180,662
商工業の振興	キャッシュレス決済ポイント還元事業補助	143,563
	プレミアム付商品券事業補助	183,542
	商店街活性化事業	8,810
	中小企業事業資金融資利子等補助	32,221
	公衆浴場燃料費高騰対策補助	708
		383,701

(単位：千円)

基 本 施 策	主 な 事 業 名	決 算 額
都市農業の振興	消費者・市民とふれあう都市農業推進事業	333
	認定農業者支援事業補助	386
		33,319
観光まちづくりの推進	観光まちづくり協会補助	21,797
	郷土芸能まつり開催補助	2,700
		24,497
消費生活環境の充実	消費者啓発事業	482
	消費生活相談事業	4,997
		5,479
合 計		627,658

(8) 計画の実現のために

(単位：千円)

基 本 施 策	主 な 事 業 名	決 算 額
健全で持続可能な行財政運営の推進	インターネット映像配信業務委託	1,531
	人財育成方針に基づく人財の確保及び育成の推進	14,867
	庁舎等維持管理経費	243,824
	庁舎外壁等改修工事（監理委託含む）	128,604
	中期行財政運営計画策定事業	521
		7,127,762
連携と協働によるまちづくりの推進	総合オンブズパーソン事業	3,385
	広報あきしま印刷・配布事業	28,749
	市民相談事業	3,087
	参議院議員選挙経費	59,637
	市議会議員選挙経費	2,268
		427,684
情報通信技術の活用によるまちづくりの推進	住民情報システム（標準システム対応）及び機器等更新事業	4,950
	ファイルサーバ等暗号化事業	7,566
	行政デジタル化経費	8,127
	デジタル活用支援員配置事業	8,196
	Web会議システム（庁内イントラネット版）導入事業	13,006
	地域デジタル化経費	12,784
	AIチャットボットの導入	2,508
	情報配信ツールの導入	903
	市税納付の電子化事業	14,985
	窓口混雑状況配信環境整備委託	3,364
	個人番号カード交付事業	64,736
	公共施設Wi-Fi環境拡充事業	1,203
	スマートフォン・インターネット活用教室の実施	254
		503,668

(単位：千円)

基 本 施 策	主 な 事 業 名	決 算 額
「ふるさと昭島」として愛されるまちづくりの推進	非核平和事業	19
	ふるさと納税推進事業	3,653
	水道料金・下水道使用料減免事業補助	479,966
	ウクライナ避難民支援事業	2,567
		488,855
合 計		8,547,969

3 歳入歳出決算額の状況

(歳入)

(単位：千円)

科 目	令和4年度	令和3年度	増減額	増減率(%)
1 市 税	20,385,688	20,669,603	△ 283,915	△ 1.4
2 地 方 譲 与 税	177,854	176,518	1,336	0.8
3 利 子 割 交 付 金	26,621	20,355	6,266	30.8
4 配 当 割 交 付 金	141,607	145,968	△ 4,361	△ 3.0
5 株 式 等 譲 渡 所 得 割 交 付 金	108,641	178,174	△ 69,533	△ 39.0
6 法 人 事 業 税 交 付 金	449,237	278,931	170,306	61.1
7 地 方 消 費 税 交 付 金	2,795,548	2,665,577	129,971	4.9
8 ゴルフ場利用税交付金	25,758	26,141	△ 383	△ 1.5
9 自動車取得税交付金	8	0	8	皆増
10 環 境 性 能 割 交 付 金	45,291	39,072	6,219	15.9
11 国有提供施設等所在 市町村助成交付金	15,833	14,199	1,634	11.5
12 地 方 特 例 交 付 金	152,133	211,019	△ 58,886	△ 27.9
13 地 方 交 付 税	119,858	1,073,561	△ 953,703	△ 88.8
14 交通安全対策特別交付金	15,318	17,356	△ 2,038	△ 11.7
15 分 担 金 及 び 負 担 金	273,775	266,351	7,424	2.8
16 使 用 料 及 び 手 数 料	852,646	830,276	22,370	2.7
17 国 庫 支 出 金	12,858,539	15,153,444	△ 2,294,905	△ 15.1
18 都 支 出 金	7,387,151	7,082,481	304,670	4.3
19 財 産 収 入	28,394	37,574	△ 9,180	△ 24.4
20 寄 附 金	12,001	18,928	△ 6,927	△ 36.6
21 繰 入 金	1,405,915	349,277	1,056,638	302.5
22 繰 越 金	3,311,681	1,826,873	1,484,808	81.3
23 諸 収 入	1,183,932	445,064	738,868	166.0
24 市 債	374,100	1,366,400	△ 992,300	△ 72.6
合 計	52,147,529	52,893,142	△ 745,613	△ 1.4

(歳出・目的別)

(単位：千円)

科 目	令和4年度	令和3年度	増減額	増減率(%)
1 議 会 費	341,093	344,779	△ 3,686	△ 1.1
2 総 務 費	6,289,414	6,988,573	△ 699,159	△ 10.0
3 民 生 費	24,726,829	25,341,967	△ 615,138	△ 2.4
4 衛 生 費	5,528,071	5,426,733	101,338	1.9
5 労 働 費	106,330	74,064	32,266	43.6
6 農 林 費	48,761	49,782	△ 1,021	△ 2.1
7 商 工 費	488,009	362,782	125,227	34.5
8 土 木 費	2,803,359	1,983,567	819,792	41.3
9 消 防 費	1,402,866	1,502,034	△ 99,168	△ 6.6
10 教 育 費	5,655,071	5,546,631	108,440	2.0
11 災 害 復 旧 費	0	0	0	0.0
12 公 債 費	2,239,460	1,960,549	278,911	14.2
合 計	49,629,263	49,581,461	47,802	0.1

(歳出・性質別)

(単位：千円)

科 目	令和4年度	令和3年度	増減額	増減率(%)
1 人 件 費	5,832,034	5,877,417	△ 45,383	△ 0.8
2 物 件 費	8,561,256	8,363,480	197,776	2.4
3 維 持 補 修 費	312,590	327,973	△ 15,383	△ 4.7
4 扶 助 費	16,888,229	18,344,543	△ 1,456,314	△ 7.9
5 補 助 費 等	5,850,690	4,335,748	1,514,942	34.9
6 普 通 建 設 事 業 費	2,975,279	2,636,927	338,352	12.8
7 災 害 復 旧 事 業 費	0	0	0	0.0
8 公 債 費	2,239,460	1,960,549	278,911	14.2
9 積 立 金	2,000,972	3,369,716	△ 1,368,744	△ 40.6
10 貸 付 金	300,000	0	300,000	皆増
11 繰 出 金	4,668,753	4,365,108	303,645	7.0
合 計	49,629,263	49,581,461	47,802	0.1

4 市税決算額の状況

(単位：千円)

区 分		令和4年度	令和3年度	増減額	増減率(%)
市 民 税	市 民 税	8,994,251	9,597,294	△ 603,043	△ 6.3
	個 人	7,527,734	7,196,626	331,108	4.6
	現 年 課 税 分	7,476,469	7,140,226	336,243	4.7
	普 通 徴 収	1,720,868	1,464,112	256,756	17.5
	特 別 徴 収	5,702,281	5,619,832	82,449	1.5
	給与所得分	5,388,405	5,308,598	79,807	1.5
	公的年金等	313,876	311,234	2,642	0.8
	退 職 分 離	53,320	56,282	△ 2,962	△ 5.3
	滞 納 繰 越 分	51,265	56,400	△ 5,135	△ 9.1
	法 人	1,466,517	2,400,668	△ 934,151	△ 38.9
	現 年 課 税 分	1,465,371	2,391,368	△ 925,997	△ 38.7
	滞 納 繰 越 分	1,146	9,300	△ 8,154	△ 87.7
	固 定 資 産 税	8,833,347	8,631,651	201,696	2.3
固 定 資 産 税	固 定 資 産 税	8,547,966	8,372,933	175,033	2.1
	現 年 課 税 分	8,524,311	8,347,647	176,664	2.1
	土 地	4,108,648	4,056,627	52,021	1.3
	家 屋	3,313,517	3,179,857	133,660	4.2
	償 却 資 産	1,102,146	1,111,163	△ 9,017	△ 0.8
	滞 納 繰 越 分	23,655	25,286	△ 1,631	△ 6.5
	交 付 金	285,381	258,718	26,663	10.3
軽 自 動 車 税	軽 自 動 車 税	155,464	144,677	10,787	7.5
	環 境 性 能 割	11,651	7,268	4,383	60.3
	現 年 課 税 分	11,651	7,268	4,383	60.3
	滞 納 繰 越 分	0	0	0	0.0
	種 別 割	143,813	137,409	6,404	4.7
	現 年 課 税 分	142,487	136,181	6,306	4.6
	滞 納 繰 越 分	1,326	1,228	98	8.0
市 た ば こ 税	市 た ば こ 税	812,602	777,964	34,638	4.5
	市 た ば こ 税	812,602	777,964	34,638	4.5
	現 年 課 税 分	812,602	777,964	34,638	4.5
	滞 納 繰 越 分	0	0	0	0.0
都 市 計 画 税	都 市 計 画 税	1,590,024	1,518,017	72,007	4.7
	都 市 計 画 税	1,590,024	1,518,017	72,007	4.7
	現 年 課 税 分	1,585,070	1,512,969	72,101	4.8
	土 地	970,661	938,320	32,341	3.4
	家 屋	614,409	574,649	39,760	6.9
	滞 納 繰 越 分	4,954	5,048	△ 94	△ 1.9
合 計		20,385,688	20,669,603	△ 283,915	△ 1.4

市 税 の 構 造

(1) 税目別市税収入状況

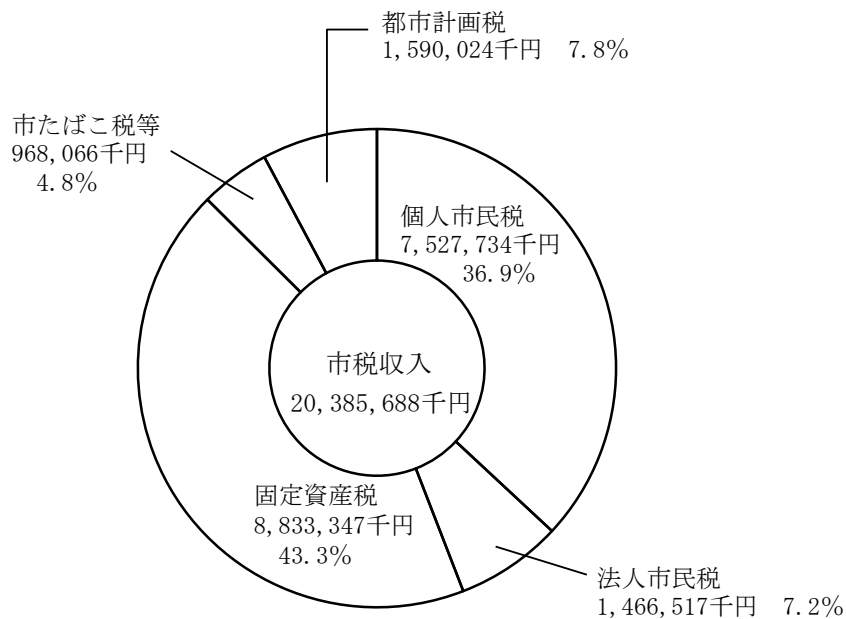

(2) 1世帯当たり・市民1人当たりの市税収入状況

令和5年1月1日現在
世帯数 56,276世帯
人 口 114,259人

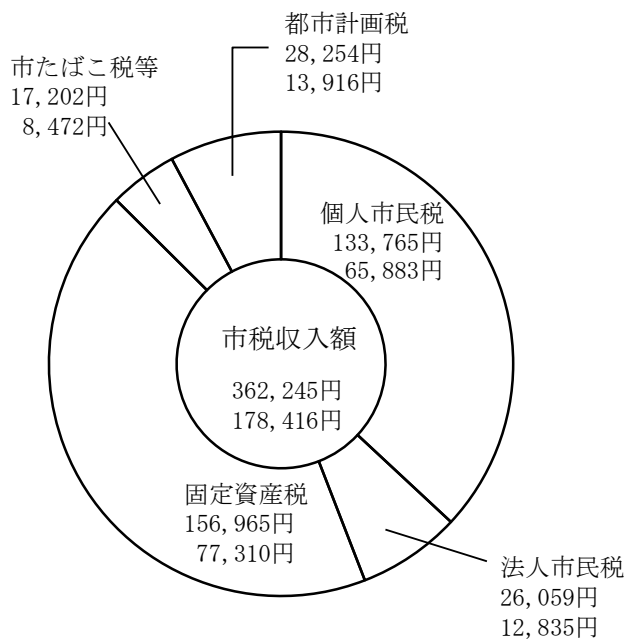

上段：1世帯当たりの額
下段：1人当たりの額

5 予算執行状況

(歳入)

<div> <div>四半期</div> <div>款</div> </div>	当初予算額	第 1 ・ 四 半 期				第 2 ・ 四 半 期		
		補 正 額	予算現額	収入済額	収入率 (%)	補 正 額	予算現額	収入済額
1 市 税	19,778,600		19,778,600	6,878,961	34.8		19,778,600	(11,560,759) 4,681,798
2 地 方 譲 与 税	169,001		169,001	43,689	25.9		169,001	(49,721) 6,032
3 利 子 割 交 付 金	20,000		20,000	0	0.0		20,000	(11,129) 11,129
4 配 当 割 交 付 金	110,000		110,000	0	0.0		110,000	(37,602) 37,602
5 株 式 等 譲 渡 所 得 割 交 付 金	128,000		128,000	0	0.0		128,000	(0) 0
6 法 人 事 業 税 交 付 金	380,000		380,000	0	0.0		380,000	(244,844) 244,844
7 地 方 消 費 税 交 付 金	2,570,000		2,570,000	668,960	26.0		2,570,000	(1,482,890) 813,930
8 ゴルフ場利用税金 交 付 金	26,000		26,000	0	0.0		26,000	(10,559) 10,559
9 自 動 車 取 得 税 交 付 金	1		1	0	0.0		1	(0) 0
10 環 境 性 能 割 交 付 金	45,000		45,000	0	0.0		45,000	(11,461) 11,461
11 国 有 提 供 施 設 等 所 在 市 町 村 助 成 交 付 金	14,199		14,199	0	0.0		14,199	(0) 0
12 地 方 特 例 交 付 金	148,000		148,000	73,876	49.9	4,012	152,012	(150,012) 76,136
13 地 方 交 付 税	160,000		160,000	0	0.0	△ 100,000	60,000	(43) 43
14 交 通 安 全 対 策 特 別 交 付 金	13,000		13,000	0	0.0		13,000	(8,215) 8,215
15 分 担 金 及 び 負 担 金	267,891		267,891	44,978	16.8		267,891	(111,513) 66,535
16 使 用 料 及 び 手 数 料	873,384		873,384	215,102	24.6		873,384	(420,335) 205,233
17 国 庫 支 出 金	【325,750】 10,980,504		【325,750】 11,949,339	【98,030】 1,763,971	【30.1】 14.8		【325,750】 13,164,639	【98,030】 1,287,873
18 都 支 出 金	7,109,747	203,200	7,312,947	1,144,599	15.7	74,900	7,387,847	(1,932,633) 788,034
19 財 産 収 入	6,911		6,911	964	13.9		6,911	(8,475) 7,511
20 寄 附 金	26,000		26,000	2,019	7.8		26,000	(4,442) 2,423
21 繰 入 金	2,025,126	137,165	2,162,291	0	0.0	325,559	2,487,850	(343,627) 343,627
22 繰 越 金	【72,130】 400,000		【72,130】 400,000	【72,130】 3,239,551	【100.0】 809.9		【72,130】 3,239,551	【72,130】 0
23 諸 収 入	259,636	3,500	263,136	29,699	11.3	799,778	1,062,914	(882,203) 852,504
24 市 債	693,000		693,000	0	0.0	△ 109,000	584,000	(0) 0
合 計	【397,880】 46,204,000		【397,880】 47,516,700	【170,160】 14,106,369	【42.8】 29.7		【397,880】 52,566,800	【170,160】 9,455,489

注 1 収入済額及び収入率は各四半期毎の数値であり、第4・四半期には出納整理期間を含む。

注 2 () は、収入済額及び収入率の累計数値を表す。

注 3 【 】 は、外書きで前年度からの繰越事業に係るものの累計数値を表す。

(単位：千円)

	第 3 ・ 四 半 期				第 4 ・ 四 半 期			
収入率 (%)	補 正 額	予算現額	収入済額	収入率 (%)	補 正 額	予算現額	収入済額	収入率 (%)
(58.5)			(15,052,644)	(76.1)			(20,385,688)	(102.0)
23.7		19,778,600	3,491,885	17.7	200,000	19,978,600	5,333,044	26.7
(29.4)			(118,345)	(70.0)			(177,854)	(105.2)
3.6		169,001	68,624	40.6		169,001	59,509	35.2
(55.6)			(21,402)	(107.0)			(26,621)	(133.1)
55.6		20,000	10,273	51.4		20,000	5,219	26.1
(34.2)			(45,670)	(41.5)			(141,607)	(128.7)
34.2		110,000	8,068	7.3		110,000	95,937	87.2
(0.0)			(0)	(0.0)			(108,641)	(84.9)
0.0		128,000	0	0.0		128,000	108,641	84.9
(64.4)			(319,746)	(84.1)			(449,237)	(118.2)
64.4		380,000	74,902	19.7		380,000	129,491	34.1
(57.7)			(2,044,856)	(79.6)			(2,795,548)	(108.8)
31.7		2,570,000	561,966	21.9		2,570,000	750,692	29.2
(40.6)			(19,306)	(74.3)			(25,758)	(99.1)
40.6		26,000	8,747	33.6		26,000	6,452	24.8
(0.0)			(0)	(0.0)			(8)	(800.0)
0.0		1	0	0.0		1	8	800.0
(25.5)			(25,604)	(56.9)			(45,291)	(100.6)
25.5		45,000	14,143	31.4		45,000	19,687	43.7
(0.0)			(15,833)	(111.5)			(15,833)	(111.5)
0.0		14,199	15,833	111.5		14,199	0	0.0
(98.7)			(150,012)	(98.7)			(152,133)	(100.1)
50.1		152,012	0	0.0		152,012	2,121	1.4
(0.1)			(2,868)	(4.8)			(119,858)	(199.8)
0.1		60,000	2,825	4.7		60,000	116,990	195.0
(63.2)			(8,215)	(63.2)			(15,318)	(117.8)
63.2		13,000	0	0.0		13,000	7,103	54.6
(41.6)			(190,888)	(71.3)			(273,775)	(102.2)
24.8		267,891	79,375	29.6		267,891	82,887	30.9
(48.1)			(621,979)	(71.2)			(852,646)	(97.6)
23.5		873,384	201,644	23.1		873,384	230,667	26.4
【30.1】		【325,750】	【186,830】	【57.4】		【325,750】	【257,038】	【78.9】
(23.2)			(7,820,410)	(58.6)			(12,601,501)	(94.1)
9.8	188,170	13,352,809	4,768,566	35.7	38,687	13,391,496	4,781,091	35.7
(26.2)			(3,021,414)	(40.5)			(7,387,151)	(99.0)
10.7	71,900	7,459,747	1,088,781	14.6		7,459,747	4,365,737	58.5
(122.6)			(9,098)	(131.6)			(28,394)	(81.5)
108.7		6,911	623	9.0	27,913	34,824	19,296	55.4
(17.1)			(8,532)	(32.8)			(12,001)	(46.2)
9.3		26,000	4,090	15.7		26,000	3,469	13.3
(13.8)			(431,360)	(16.8)			(1,405,915)	(55.6)
13.8	74,630	2,562,480	87,733	3.4	△ 33,200	2,529,280	974,555	38.5
【100.0】		【72,130】	【72,130】	【100.0】		【72,130】	【72,130】	【100.0】
(100.0)			(3,239,551)	(100.0)			(3,239,551)	(100.0)
0.0		3,239,551	0	0.0		3,239,551	0	0.0
(83.0)			(925,660)	(87.1)			(1,183,932)	(111.4)
80.2		1,062,914	43,457	4.1		1,062,914	258,272	24.3
(0.0)			(0)	(0.0)			(374,100)	(64.1)
0.0		584,000	0	0.0		584,000	374,100	64.1
【42.8】		【397,880】	【258,960】	【65.1】		【397,880】	【329,168】	【82.7】
(44.8)			(34,093,393)	(64.4)			(51,818,361)	(97.5)
18.0	334,700	52,901,500	10,531,535	19.9	233,400	53,134,900	17,724,968	33.4

(歳出)

<div>四半期</div> <div>款</div>	当初予算額	第 1 ・ 四 半 期				第 2 ・ 四 半 期		
		補正額及び 予備費充当額	予算現額	執行額	執行率 (%)	補正額及び 予備費充当額	予算現額	執行額
1 議 会 費	355,560		355,560	119,122	33.5		355,560	(181,410) 62,288
2 総 務 費	【5,720】 4,317,200		【5,720】 4,627,839	【0】 902,926	【0.0】 19.5		【5,720】 6,239,940	【0】 (3,404,261) 2,501,335
3 民 生 費	【320,230】 23,948,552		【320,230】 24,483,605	【99,605】 4,453,980	【31.1】 18.2		【320,230】 25,972,902	【239,953】 (9,021,321) 4,567,341
4 衛 生 費	【71,390】 4,763,288		【71,390】 5,076,154	【0】 810,871	【0.0】 16.0		【71,390】 6,267,137	【67,980】 (1,895,648) 1,084,777
5 労 働 費	98,177	561 (561)	98,738	31,303	31.7		98,738	(40,602) 9,299
6 農 林 費	53,796		53,796	10,909	20.3		53,796	(17,151) 6,242
7 商 工 費	401,077	150,000	551,077	251,231	45.6		551,077	(274,811) 23,580
8 土 木 費	【540】 2,721,753		【540】 2,724,228	【0】 723,533	【0.0】 26.6		【540】 2,995,009	【0】 (1,170,620) 447,087
9 消 防 費	1,457,853		1,457,853	346,463	23.8		1,457,853	(680,946) 334,483
10 教 育 費	5,973,230	42,000 (400)	6,015,230	1,095,440	18.2	159,167	6,174,397	(2,282,300) 1,186,860
11 災 害 復 旧 費	1		1	0	0.0		1	0
12 公 債 費	1,913,513		1,913,513	0	0.0	330,151	2,243,664	(675,060) 675,060
13 予 備 費	200,000	△ 40,894 (△ 40,894)	159,106	0	0.0	△ 2,380 (△ 2,380)	156,726	(0) 0
合 計	【397,880】 46,204,000		【397,880】 47,516,700	【99,605】 8,745,778	【25.0】 18.4		【397,880】 52,566,800	【307,933】 (19,644,130) 10,898,352

注 1 執行額及び執行率は各四半期毎の数値であり、第4・四半期には出納整理期間を含む。

注 2 執行額及び執行率欄の()は、累計数値を表す。

注 3 補正額及び予備費充当額欄の()は、内書きで予備費充当額を表す。

注 4 【 】は、外書きで前年度からの繰越事業に係るものの累計数値を表す。

(単位：千円)

	第 3 ・ 四 半 期				第 4 ・ 四 半 期			
執行率 (%)	補正額及び 予備費充当額	予算現額	執行額	執行率 (%)	補正額及び 予備費充当額	予算現額	執行額	執行率 (%)
(51.0) 17.5		355,560	(285,190) 103,780	(80.2) 29.2		355,560	(341,093) 55,903	(95.9) 15.7
【0.0】 (54.6) 40.1	146,855 (4,555)	【5,720】 6,386,795	【0】 (4,473,340) 1,069,079	【0.0】 (70.0) 16.7	225,403 (6,553)	【5,720】 6,612,198	【5,720】 (6,283,694) 1,810,354	【100.0】 (95.0) 27.4
【74.9】 (34.7) 17.6	193,920 (7,287)	【320,230】 26,166,822	【248,780】 (16,051,512) 7,030,191	【77.7】 (61.3) 26.9	△ 1,850 (1,290)	【320,230】 26,164,972	【248,781】 (24,478,048) 8,426,536	【77.7】 (93.6) 32.2
【95.2】 (30.2) 17.3	602 (602)	【71,390】 6,267,739	【71,390】 (3,317,340) 1,421,692	【100.0】 (52.9) 22.7	1,921 (1,921)	【71,390】 6,269,660	【71,390】 (5,456,681) 2,139,341	【100.0】 (87.0) 34.1
(41.1) 9.4	9,234 (9,234)	107,972	(65,490) 24,888	(60.7) 23.1	643 (643)	108,615	(106,330) 40,840	(97.9) 37.6
(31.9) 11.6		53,796	(26,695) 9,544	(49.6) 17.7		53,796	(48,761) 22,066	(90.6) 41.0
(49.9) 4.3		551,077	(477,435) 202,624	(86.6) 36.8	708	551,785	(488,009) 10,574	(88.4) 1.9
【0.0】 (39.1) 14.9	3,470 (3,470)	【540】 2,998,479	【0】 (1,633,123) 462,503	【0.0】 (54.5) 15.4	18,000	【540】 3,016,479	【540】 (2,802,819) 1,169,696	【100.0】 (92.9) 38.8
(46.7) 22.9	125 (125)	1,457,978	(1,015,940) 334,994	(69.7) 23.0		1,457,978	(1,402,866) 386,926	(96.2) 26.5
(37.0) 19.2	13,106 (7,339)	6,187,503	(3,545,148) 1,262,848	(57.3) 20.4	6,267 (7,285)	6,193,770	(5,655,071) 2,109,923	(91.3) 34.1
(0.0) 0.0		1	0	(0.0) 0.0		1	0	(0.0) 0.0
(30.1) 30.1		2,243,664	(1,028,883) 353,823	(45.9) 15.8		2,243,664	(2,239,460) 1,210,577	(99.8) 54.0
(0.0) 0.0	△ 32,612 (△ 32,612)	124,114	(0) 0	(0.0) 0.0	△ 17,692 (△ 17,692)	106,422	(0) 0	(0.0) 0.0
【77.4】 (37.4) 20.7	334,700	【397,880】 52,901,500	【320,170】 (31,920,096) 12,275,966	【80.5】 (60.3) 23.2	233,400	【397,880】 53,134,900	【326,431】 (49,302,832) 17,382,736	【82.0】 (92.8) 32.7

6 歳出予算節別執行状況

科 目	議会費	総務費	民生費	衛生費	労働費	農林費
1 報 酬	144,699	168,552	140,218	65,839	6,383	8,406
2 給 料	30,142	720,805	379,527	242,038		9,542
3 職員手当等	86,303	1,003,983	(1,270) 287,746	183,306	640	7,933
4 共 済 費	55,607	296,476	139,838	86,966	617	3,284
5 災 害 補 償 費		30				
7 報 償 費		6,429	27,183	19,822	170	173
8 旅 費	3,588	5,429	2,981	1,289	104	109
9 交 際 費	73	411				10
10 需 用 費	4,335	170,951	(682) 85,769	(71,390) 423,233	41,017	224
11 役 務 費	4,384	142,079	(4,238) 43,674	20,134	262	67
12 委 託 料	5,135	(5,720) 802,860	5,254,842	3,500,090	13,684	999
13 使用料及び 賃 借 料	2,401	150,780	(391) 16,273	45,823	100	
14 工事請負費		120,283	(200) 57,976			
15 原 材 料 費				156		
17 備品購入費		23,159	1,667	2,622		
18 負担金、補助 及び交付金	4,426	632,103	(242,000) 2,789,039	333,623	43,353	18,009
19 扶 助 費			10,286,433	21,279		
20 貸 付 金						
21 補償、補填 及び賠償金			955			
22 償還金、利子 及び割引料		38,348	765,146	509,998		
24 積 立 金		2,000,972				
26 公 課 費		44	28	463		5
27 繰 出 金			4,198,753			
合 計	341,093	(5,720) 6,283,694	(248,781) 24,478,048	(71,390) 5,456,681	106,330	48,761

注 () は、外書きで前年度からの繰越事業に係るものを表す。

(単位：千円)

商工費	土木費	消防費	教育費	災害復旧費	公債費	合 計	節別
11,671	13,996	9,654	427,921			997,339	1 報
29,062	255,336		380,766			2,047,218	2 給
19,496	173,771	641	303,784			(1,270) 2,067,603	3 職
10,018	81,773		162,065			836,644	4 共
						30	5 災
	13	140	56,307			110,237	7 償
293	269	16,176	8,152			38,390	8 旅
			145			639	9 交
842	172,629	25,221	720,073			(72,072) 1,644,294	10 需
499	1,452	2,201	36,772			(4,238) 251,524	11 役
6,514	389,133	1,271,820	1,252,116			(5,720) 12,497,193	12 委
44	2,678	3,703	435,422			(391) 657,224	13 使
	237,128	45,268	1,201,804			(200) 1,662,459	14 工
	3,708	20	1,322			5,206	15 原
	1,011	4,278	43,094			75,831	17 備
409,570	(540) 699,712	23,548	496,003			(242,540) 5,449,386	18 負
			116,026			10,423,738	19 扶
	300,000					300,000	20 貸
			678			1,633	21 補
			12,496		2,239,460	3,565,448	22 還
						2,000,972	24 積
	210	196	125			1,071	26 課
	470,000					4,668,753	27 繰
488,009	(540) 2,802,819	1,402,866	5,655,071		2,239,460	(326,431) 49,302,832	

7 市債一覧表

(単位：千円)

区分	事業名	事業費	起債額	借入先	借入年月日	利率	償還期間 (据置期間)	備考
総務債	庁舎外壁等改修事業	120,000	10,000	財務省	令和5年4月26日	0.70%	20年(3)	
			32,000	東京都区市町村 振興協会	令和5年5月22日	0.60%	20年(3)	
土木債	都市計画道路 3・4・1号整備事業	43,154	21,000	東京都	令和5年3月31日	0.50%	20年(3)	
教育債	武蔵野小大規模改造事業	108,867	37,000	財務省	令和5年3月27日	1.00%	20年(3)	
	拝島第一小大規模改造事業	98,605	20,000	財務省	令和5年3月27日	1.00%	20年(3)	
	清泉中大規模改造事業	100,447	28,000	財務省	令和5年3月27日	1.00%	20年(3)	
	やまのかみ会館便所等改修事業	21,781	15,500	東京都区市町村 振興協会	令和5年5月22日	0.20%	10年(2)	
	富士見会館便所等改修事業	16,392	11,600	東京都区市町村 振興協会	令和5年5月22日	0.20%	10年(2)	
	学校給食施設整備事業	391,658	99,000	財務省	令和5年3月27日	1.00%	20年(3)	
			100,000	東京都	令和5年3月31日	1.00%	20年(3)	
合 計		900,904	374,100					

8 市債現在高の状況

(単位：千円)

区 分		令和3年度 末現在高 (A)	令和4年度 借 入 額 (B)	令和4年度償還額			令和4年度 末現在高 (A)+(B) -(C)	左 の 借 入 先 別 内 訳				
				元 金 (C)	利 子	計		財務省	郵便貯金・ 簡易生命保険 管 理 機 構	地方公共団体 金 融 機 構	銀行等	東京都
総 務 債		459,397	42,000	50,693	2,751	53,444	450,704	22,410		3,500	34,950	389,844
民 生 債		64,716		18,716	173	18,889	46,000					46,000
衛 生 債		797,578		168,030	8,073	176,103	629,548	469,678				159,870
労 働 債		31,534		7,839	116	7,955	23,695				23,695	
土 木 債		3,441,608	21,000	754,640	18,368	773,008	2,707,968	35,895		193,887	33,768	2,444,418
消 防 債		223,501		4,118	359	4,477	219,383					219,383
教 育 債	小 学 校	1,600,145	57,000	85,646	5,123	90,769	1,571,499	334,627		67,706	437,144	732,022
	中 学 校	558,550	28,000	42,876	2,470	45,346	543,674	161,941		95,647	30,275	255,811
	そ の 他	554,519	226,100	24,183	1,228	25,411	756,436	106,627			79,700	570,109
災 害 復 旧 土 木 債		47,900		1,706	11	1,717	46,194	46,194				
減 補 填 税 債		163,995		65,115	351	65,466	98,880		98,880			
臨 時 財 政 対 策 債		9,980,908		954,995	21,556	976,551	9,025,913	8,387,728	298,662	339,523		
減 収 補 填 債		107,000			321	321	107,000			107,000		
合 計		18,031,351	374,100	2,178,557	60,900	2,239,457	16,226,894	9,565,100	397,542	807,263	639,532	4,817,457

9 積立基金内訳

(単位：円)

区 分	令和3年度末 現在高 (令和4年5月末)	令和4年度積立額			令和4年度 取崩額	令和4年度末 現在高 (令和5年5月末)
		元 金	利 子	計		
財 政 調 整 基 金	8,554,975,293		296,792	296,792	700,000,000	7,855,272,085
公共施設整備等資金 積立基金	5,895,947,625	1,815,866,000	235,462	1,816,101,462	300,000,000	7,412,049,087
職員退職手当資金 積立基金	322,567,223		11,191	11,191		322,578,414
緑 化 推 進 基 金	232,048,085		8,050	8,050	21,000,000	211,056,135
教 育 振 興 基 金	13,042,463		260	260	12,000,000	1,042,723
特定防衛施設周辺整備 調整交付金事業基金	1,042,428,862	182,487,000	20,992	182,507,992	181,566,797	1,043,370,057
立川基地跡地昭島地区 周辺都市基盤整備基金	0					
田 中 孝 奨 学 基 金	75,521,941	2,043,000	1,510	2,044,510	3,721,700	73,844,751
新型コロナウイルス 感染症対策基金	56,264,836		1,125	1,125	56,265,961	0
合 計	16,192,796,328	2,000,396,000	575,382	2,000,971,382	1,274,554,458	16,919,213,252

注 立川基地跡地昭島地区周辺都市基盤整備基金は、令和4年9月21日廃止

(参 考)

(単位：円)

区 分	令和3年度末 現在高 (令和4年5月末)	令和4年度積立額			令和4年度 取崩額	令和4年度末 現在高 (令和5年5月末)
		元 金	利 子	計		
国民健康保険事業 運 営 基 金	662,588,236	183,539,575	14,739	183,554,314	437,000,000	409,142,550
介護保険給付事業 運 営 基 金	851,463,108	185,197,406	16,270	185,213,676	200,000,000	836,676,784
合 計	1,514,051,344	368,736,981	31,009	368,767,990	637,000,000	1,245,819,334
一般・特別会計 合 計	17,706,847,672	2,369,132,981	606,391	2,369,739,372	1,911,554,458	18,165,032,586

第 3 新型コロナウイルス 感染症対策事業等

主な新型コロナウイルス感染症対策事業及び物価高騰対策事業

【家計支援】

(単位：千円)

実施時期	事業名（主管課）	事業費	概要
4月～	3. 1. 1. 016 住居確保給付金支給事業（福祉総務課）	12,770	住居確保給付金の受給要件の緩和等 支給者数 84人
4月～	3. 1. 1. 018 生活困窮者自立支援金支給事業（福祉総務課）	20,580	生活に困窮している世帯に対し、求職活動を行うことなどを要件として支援金を支給 支給世帯数 108世帯
4月～	3. 1. 1. 021 住民税非課税世帯等臨時特別給付金支給事業（福祉総務課）	1,316,800	住民税非課税世帯等に給付金を支給 支給世帯数 13,168世帯
4月～5月	3. 2. 2. 016 子育て世帯等臨時特別給付金支給事業（子ども子育て支援課）	7,400	児童手当受給世帯等に給付金を支給 支給世帯数 71世帯
4月～	10. 5. 4. 003 学校給食用食材料購入費補助事業（学務担当）	34,877	市立学校児童・生徒の保護者に対し、食材料購入費の補助金額を増額
4月～	(国民健康保険特別会計) 2. 7. 1. 001 傷病手当金支給事業（保険年金課）	3,419	療養のため労務に服することができなかった被保険者に傷病手当金を支給 支給件数 100件
6月～	3. 2. 2. 013 子育て世帯生活支援特別給付金支給事業（ひとり親世帯分）（子ども子育て支援課）	61,900	児童扶養手当受給世帯等に給付金を支給 支給世帯数 805世帯
7月～	3. 1. 2. 011 心身障害者自動車ガソリン費等助成事業（障害福祉課）	12,182	心身障害者自動車ガソリン費等助成対象者に対し、助成金額を増額
7月～	3. 2. 2. 013 子育て世帯生活支援特別給付金支給事業（非課税世帯等分）（子ども子育て支援課）	54,050	住民税非課税世帯等に給付金を支給 支給世帯数 634世帯
7月～	3. 2. 2. 014 児童育成手当受給世帯生活支援特別給付金支給事業（当初支給分）（子ども子育て支援課）	10,590	子育て世帯生活支援特別給付金支給対象外の児童育成手当受給世帯に給付金を支給 支給世帯数 283世帯
9月検針分～ 3月検針分	2. 1. 1. 021 水道料金減免事業（企画政策課）	274,062	基本料金を免除 延べ件数 195,405件
9月検針分～ 3月検針分	2. 1. 1. 021 下水道使用料減免事業（企画政策課）	193,827	基本使用料を免除 延べ件数 189,880件

実施時期	事業名（主管課）	事業費	概要
10月～1月	7. 1. 2. 002 プレミアム付商品券事業（産業活性課）	139,560	市内の加盟店で利用できる商品券（1冊額面6,500円）を5,000円で販売
11月～	3. 1. 1. 023 電力・ガス・食料品等価格高騰緊急支援給付金支給事業（福祉総務課）	579,300	住民税非課税世帯等に給付金を支給 支給世帯数 11,586世帯
12月～	3. 2. 2. 014 児童育成手当受給世帯生活支援特別給付金支給事業（追加支給分）（子ども子育て支援課）	10,920	低所得ひとり親子育て世帯等生活支援給付金支給対象外の児童育成手当受給世帯に給付金を支給 支給世帯数 292世帯
12月～	3. 2. 2. 015 低所得ひとり親子育て世帯等生活支援給付金支給事業（ひとり親世帯分）（子ども子育て支援課）	63,500	児童扶養手当受給世帯に給付金を支給 支給世帯数 818世帯
12月～	3. 2. 2. 015 低所得ひとり親子育て世帯等生活支援給付金支給事業（非課税世帯等分）（子ども子育て支援課）	50,200	住民税非課税世帯等に給付金を支給 支給世帯数 580世帯
12月	7. 1. 2. 002 キャッシュレス決済ポイント還元事業（産業活性課）	119,647	市内の中小規模の加盟店でキャッシュレス決済を行った消費者に対し、決済額の最大30%をポイント還元

注 事業費は支給額（支給相当額）であり、事務経費を含まない。

【事業者支援】（エッセンシャルワーカーへの支援を含む。）

（単位：千円）

実施時期	事業名（主管課）	事業費	概要
4月～	3. 2. 3. 001 認定こども園運営費助成補助事業（子ども子育て支援課）	500	認定こども園に衛生用品等購入費を補助 対象事業所数 1園
4月～	3. 2. 3. 002 家庭的保育事業及び小規模保育事業助成補助事業（子ども子育て支援課）	307	特定地域型保育事業所に衛生用品等購入費を補助 対象事業所数 2園
4月～	3. 2. 4. 001 保育所運営費助成補助事業（子ども子育て支援課）	10,393	私立保育所に衛生用品等購入費を補助 対象事業所数 21園
4月～	3. 2. 4. 002 保育所運営費助成補助事業（子ども子育て支援課）	500	公私連携型保育所に衛生用品等購入費を補助 対象事業所数 1園
4月～	3. 2. 4. 004 企業主導型保育所運営費助成補助事業（子ども子育て支援課）	1,200	企業主導型保育所に衛生用品等購入費を補助 対象事業所数 2園
4月～	3. 2. 5. 005 地域子育て支援拠点事業助成補助事業（子ども子育て支援課）	1,200	地域子育て支援事業受託者に衛生用品等購入費を補助 対象事業所数 4事業所
4月～	3. 2. 5. 006 一時預かり保育事業助成補助事業（子ども子育て支援課）	600	一時預かり保育事業受託者に衛生用品等購入費を補助 対象事業所数 2園
4月～	3. 2. 5. 007 病児保育事業助成補助事業（子ども子育て支援課）	600	病児保育事業受託者に衛生用品等購入費を補助 対象事業所数 2事業所
4月～	3. 2. 5. 008 ファミリー・サポート・センター事業助成補助事業（子ども子育て支援課）	300	ファミリー・サポート・センター事業受託者に衛生用品等購入費を補助
4月～	7. 1. 2. 003 商店街装飾灯管理費補助事業（産業活性化課）	3,459	商店街の装飾灯の電気料及び管理費の補助金額の上限撤廃 補助灯数 326灯
4月～	10. 1. 4. 001 私立幼稚園運営費助成補助事業（子ども子育て支援課）	2,313	私立幼稚園に衛生用品等購入費を補助 対象事業所数 5園
7月～	3. 1. 3. 021 障害者就労継続支援事業工賃等補助事業（障害福祉課）	18,720	就労継続支援事業所（B型）に工賃等経費を補助 対象事業所数 13事業所
7月～9月	3. 1. 3. 021 障害福祉サービス事業所支援給付金支給事業（障害福祉課）	6,120	障害福祉サービス事業所に給付金を支給 支給事業所数 51事業所
7月～9月	3. 1. 4. 030 介護事業所支援給付金支給事業（介護福祉課）	19,500	介護事業所等に給付金を支給 居宅サービス 140事業所 施設サービス 9施設

実施時期	事業名（主管課）	事業費	概要
7月	4. 1. 1. 020 地域救急医療体制確保支援事業（健康課）	20,000	二次救急医療体制を安定的に維持するための経費を補助 対象病院数 4病院
9月～	2. 1. 1. 009 交通事業者緊急支援事業（交通対策課）	4,824	交通事業者に支援金を支給 乗合バス事業者 3社 タクシー事業者（法人）3社 タクシー事業者（個人）6人
9月検針分～ 3月検針分	2. 1. 1. 021 水道料金減免事業（企画政策課）	4,119	10,000円を上限に基本料金を減額 延べ件数 376件
9月検針分～ 3月検針分	2. 1. 1. 021 下水道使用料減免事業（企画政策課）	1,136	基本使用料を免除 延べ件数 375件
10月～	3. 1. 3. 021 障害福祉サービス事業所支援給付金支給事業（障害福祉課）	2,452	障害福祉サービス事業所に給付金を支給 支給事業所数 31事業所
1月～	3. 1. 4. 030 介護事業所支援給付金支給事業（介護福祉課）	16,800	介護事業所に給付金を支給 居宅サービス 140事業所
3月	3. 2. 3. 001 認定こども園物価高騰支援事業（子ども子育て支援課）	1,893	認定こども園に食材料購入費及び光熱水費を補助 対象事業所数 1園
3月	3. 2. 3. 002 家庭的保育事業及び小規模保育事業物価高騰支援事業（子ども子育て支援課）	238	特定地域型保育事業所に食材料購入費及び光熱水費を補助 対象事業所数 5園
3月	3. 2. 4. 001 保育所物価高騰支援事業（子ども子育て支援課）	15,550	私立保育所に食材料購入費及び光熱水費を補助 対象事業所数 21園
3月	3. 2. 4. 002 保育所物価高騰支援事業（子ども子育て支援課）	751	公私連携型保育所に食材料購入費及び光熱水費を補助 対象事業所数 1園
3月	3. 2. 4. 003 認証保育所物価高騰支援事業（子ども子育て支援課）	215	認証保育所に食材料購入費及び光熱水費を補助 対象事業所数 1園
3月	3. 2. 4. 004 企業主導型保育所物価高騰支援事業（子ども子育て支援課）	215	企業主導型保育所に食材料購入費及び光熱水費を補助 対象事業所数 3園
3月	7. 1. 2. 009 公衆浴場燃料費高騰対策補助事業（産業活性課）	708	公衆浴場事業者の燃料費高騰分を補助 補助件数 2件
3月	10. 1. 4. 001 私立幼稚園物価高騰支援事業（子ども子育て支援課）	5,191	私立幼稚園に食材料購入費及び光熱水費を補助 対象事業所数 7園

注 給付を目的とした事業に係る事業費は支給額（支給相当額）であり、事務経費を含まない。

【感染拡大防止】

(単位：千円)

実施時期	事業名（主管課）	事業費	概要
4月～	2. 1. 6. 005 公共施設用衛生用品購入事業（総務課）	250	手指消毒用アルコール等を購入
4月～	3. 2. 5. 001 利用者支援衛生用品購入事業（子ども子育て支援課）	113	相談対応における感染予防のための衛生用品等を購入
4月～	3. 2. 5. 005 地域子育て支援拠点衛生用品購入事業（子ども子育て支援課）	363	地域子育て支援拠点における感染予防のための衛生用品等を購入
4月～	4. 1. 1. 021 市内介護事業所等へのPCR検査事業（感染症対策担当）	62,259	市内各介護事業所等の従事者及び重症化リスクの高い利用者に対しPCR検査を実施 実施件数 200件
4月～	4. 1. 1. 021 新型コロナウイルス感染症自宅療養者等支援事業（感染症対策担当）	19,143	自宅療養者に食料等を支援し、単身高齢者に健康観察を実施 食料等配送世帯数 1,713世帯 パルスオキシメータ貸与数 534台 健康観察実施件数 165件
4月～	4. 1. 3. 005 新型コロナウイルスワクチン接種事業（感染症対策担当）	1,245,269	新型コロナウイルス感染症に係る臨時の予防接種を実施 初回接種回数 4,607回 追加接種回数 101,752回
4月～	10. 2. 3. 005 小学校感染症対策・学習保障等に係る支援事業（学務担当）	5,713	小学校向け衛生用品及び換気対策用品等を購入
4月～	10. 3. 3. 005 中学校感染症対策・学習保障等に係る支援事業（学務担当）	3,289	中学校向け衛生用品及び換気対策用品等を購入
9月～	2. 3. 1. 003 窓口混雑状況配信事業（市民課）	3,364	窓口の混雑・密集状況をWebサイトに表示
12月～2月	10. 2. 1. 005 小学校便所防臭事業（教育総務課）	969	小学校の男子トイレの小便器及び污水管内部の尿石の除去により衛生環境を改善 実施校数 4校
12月～2月	10. 3. 1. 004 中学校便所防臭事業（教育総務課）	567	中学校の男子トイレの小便器及び污水管内部の尿石の除去により衛生環境を改善 実施校数 2校

【学習等支援】

(単位：千円)

実施時期	事業名（主管課）	事業費	概 要
4月～	10. 2. 2. 010 小学校感染症対策・学習保障等に係る支援事業（学務担当、指導課）	13,197	感染症対策用の校用器具・教材備品を購入、学校行事等のバスの台数を増加
4月～	10. 3. 2. 011 中学校感染症対策・学習保障等に係る支援事業（学務担当、指導課）	4,872	感染症対策用の校用器具・教材備品を購入、学校行事等のバスの台数を増加
7月～	10. 4. 5. 003 電子書籍サービス拡充事業（アキシマエシス管理課）	10,000	電子書籍所蔵数の増加及び貸出の促進

【その他の支援】

(単位：千円)

実施時期	事業名（主管課）	事業費	概 要
4月～	4. 1. 3. 005 高齢者移動支援事業（交通対策課）	10,512	接種会場へのタクシー利用料金の一部を補助 利用者数 8,789人
9月	2. 1. 6. 005 移動式授乳室設置事業（総務課）	2,983	本庁舎1階に個室型移動式授乳室を設置

一 般 会 計
款別事務事業の執行状況

第 1 款 議 会 費

議会の構成

(1) 議員（令和5年3月31日現在）

条例定数	現員数
22	22

(2) 議長及び副議長（令和5年3月31日現在）

職 名	氏 名	就任年月日
議 長	三田 俊司	令和3年5月27日
副 議 長	篠原 有加	令和3年5月27日

(3) 常任委員会（令和3年5月27日選任）（令和5年3月31日現在）

委員会名	定数	委 員（◎委員長 ○副委員長）
総 務 委 員 会	7	◎吉野 智之 ○高橋 誠 小林こうじ 渡辺 純也 佐藤 文子 木崎 親一 青山 秀雄
厚生文教委員会	8	◎荒井 啓行 ○林 まい子 金井 悦子 馬場 保 松原亜希子 ゆざまさ子 三田 俊司 大島ひろし
建設環境委員会	7	◎山本 一彦 ○南雲 隆志 八田 一彦 奥村 博 森田 久夫 篠原 有加 赤沼 泰雄

(4) 議会運営委員会（令和3年5月27日選任）（令和5年3月31日現在）

委員会名	定数	委 員（◎委員長 ○副委員長）
議会運営委員会	5	◎小林こうじ ○荒井 啓行 吉野 智之 高橋 誠 林 まい子

(5) 特別委員会（令和3年5月27日選任）（令和5年3月31日現在）

委員会名	定数	委 員（◎委員長 ○副委員長）
交通機関改善 対策特別委員会	5	◎林 まい子 ○馬場 保 金井 悦子 荒井 啓行 赤沼 泰雄
基 地 対 策 特 別 委 員 会	7	◎森田 久夫 ○松原亜希子 吉野 智之 ゆざまさ子 奥村 博 小林こうじ 青山 秀雄
立川基地跡地利用 対策特別委員会	10	◎渡辺 純也 ○八田 一彦 山本 一彦 高橋 誠 小林こうじ 佐藤 文子 木崎 親一 大島ひろし 南雲 隆志 青山 秀雄

(6) 定例会ごとに設置する特別委員会

区 分	名 称	設 置 目 的
第2回定例会	補正予算審査特別委員会	令和4年度昭島市一般会計補正予算（第3号）、令和4年度昭島市水道事業会計補正予算（第1号）等を審査するため
第3回定例会	補正予算審査特別委員会	令和4年度昭島市一般会計補正予算（第4号）、令和4年度昭島市国民健康保険特別会計補正予算（第1号）等を審査するため
	決算審査特別委員会	令和3年度昭島市一般・特別・公営企業会計決算を審査するため
第1回定例会	予算審査特別委員会	令和5年度昭島市一般・特別・公営企業会計予算を審査するため

注 補正予算審査特別委員会及び予算審査特別委員会の委員は正副議長を除く全議員、決算審査特別委員会の委員は正副議長及び監査委員を除く全議員

1. 1. 1. 002 職員人件費（職員課） **61,241,803円**

1. 1. 1. 003 議会事務経費（議会事務局） **220,507円**

1. 1. 1. 004 議会の運営及び活動費（議会事務局） **17,204,732円**

1 本会議の開催状況

(1) 定例会

区 分	会 期	日数	本会議日数	会議実時間
第 2 回	6月14日～6月30日	17	5	13時間54分
第 3 回	8月31日～9月30日	31	6	16時間19分
第 4 回	11月29日～12月15日	17	5	14時間57分
第 1 回	2月28日～3月28日	29	6	20時間40分
合 計		94	22	65時間50分

(2) 臨時会

区 分	会 期	日数	本会議日数	会議実時間
第 1 回	1月11日	1	1	31分

(3) 議案の種類別提出状況

(単位：件)

内訳		会議	定例会				臨時会	合計
			第2回	第3回	第4回	第1回	第1回	
市長提案	条例		1	4	9	10		24
	予算		4	7	3	14		28
	決算			7				7
	契約		3	1	3		1	8
	財産							
	市道路線		2	1	1			4
	同意		2		7	1		10
	その他			2	1	6		9
議員提案	条例					1		1
	規則							
	意見書							
	決議							
	その他							
合計			12	22	24	32	1	91

(4) 議案の議決状況

(単位：件)

内訳		会議	定例会				臨時会	合計
			第2回	第3回	第4回	第1回	第1回	
議決内容	原案可決		10	15	14	31	1	71
	修正可決							
	否決							
	撤回							
	認定			7				7
	同意		2		7	1		10
	承認				3			3
	審議未了 継続							
合計			12	22	24	32	1	91

(5) 請願・陳情の提出等の状況

(単位：件)

区分	前年度からの継続	定例会				合計
		第2回	第3回	第4回	第1回	
請願						
陳情	1	8	1	3	12	25
合計	1	8	1	3	12	25

(6) 請願・陳情の処理結果

(単位：件)

区 分	採 択	一部採択	不採択	審議未了	取下げ	次年度への継続	合 計
請 願							
陳 情	7		10			8	25
合 計	7		10			8	25

2 委員会及び協議会の開催状況

(1) 開催日数 (延べ日数)

区 分 委員会別		会 議 日 数		
		委 員 会	協 議 会	合 計
常任委員会	総 務	6	7	13
	厚 生 文 教	4	10	14
	建 設 環 境	5	8	13
議会運営委員会		19		19
特別委員会	交通機関改善対策	2		2
	基 地 対 策	4		4
	立川基地跡地利用対策	3		3
	予 算 審 査	3		3
	補 正 予 算 審 査	2		2
	決 算 審 査	3		3
全 員 協 議 会			3	3
合 計		51	28	79

(2) 委員会での議案等の審査状況

(単位：件)

委員会別		定例会				臨時会	合計
		第2回	第3回	第4回	第1回	第1回	
常任委員会	総務	2	5	5	4		16
	厚生文教	1	1	1	5		8
	建設環境	7	2	3	4		16
議会運営委員会				1	10		11
特別委員会	交通機関改善対策						
	基地対策						
	立川基地跡地利用対策						
	予算審査				8		8
	補正予算審査	3	6				9
	決算審査		7				7
合計		13	21	10	31		75

3 会議別傍聴者数

会議		傍聴者数
本会議		308
常任委員会	総務	3
	厚生文教	27
	建設環境	26
	小計	56
議会運営委員会		11
特別委員会	交通機関改善対策	
	基地対策	
	立川基地跡地利用対策	
	予算審査	4
	補正予算審査	2
	決算審査	1
	小計	7
全員協議会		
合計		382

4 議長会への議長の出席状況

会 議 の 名 称	出席回数
全 国 市 議 会 議 長 会 （ 総 会 ）	1
全国市議会議長会基地協議会（総会・役員会等）	9
関 東 市 議 会 議 長 会 （ 総 会 ・ 理 事 会 ）	2
東 京 都 市 議 会 議 長 会 （ 総 会 ）	5
東京都北多摩議長連絡協議会（総会）	1

5 他の市町村と組織する協議会への議員の出席状況

会 議 の 名 称	出席回数
東京都市公平委員会関係団体協議会	1
東京都三多摩地区消防運営協議会	2
三多摩上下水及び道路建設促進協議会	1
三多摩上下水及び道路建設促進協議会第1委員会	2
三多摩上下水及び道路建設促進協議会第2委員会	2
三多摩上下水及び道路建設促進協議会第3委員会	3
三鷹・立川間立体化複々線促進協議会	1
多摩地域都市モノレール等建設促進協議会	1

注 三多摩上下水及び道路建設促進協議会は、新型コロナウイルス感染症の拡大防止のため書面開催

6 議員研修

実施月日	名 称 及 び 内 容
10月13日 ～14日	第84回全国都市問題会議 ・テーマ 「個性を活かして『選ばれる』まちづくり ～何度も訪れたい場所になるために～」 ・会 場 出島メッセ長崎（長崎県長崎市） ・参加者 10人
2月6日	第61回東京都市議会議員研修会 ・演 題 「地方分権と自治体議会 ～分権改革の22年と自治体議会のこれから～」 ・講 師 明治大学政治経済学部地域行政学科長 教授 牛山 久仁彦 氏 ・会 場 府中の森芸術劇場（府中市） ・参加者 21人

7 行政視察

委員会名	実施期間	視察先	視 察 内 容
総務委員会	10月25日～27日	北海道苫小牧市	総合窓口フロアについて
		北海道余市町	自治体による副業・兼業限定公募について
		北海道仁木町	新規就農者募集の取組について
厚生文教委員会	10月26日～28日	福井県越前市	いきいきふれあいのつどいについて
		福井県勝山市	E S D推進の取組について
		福井県あわら市	学力向上の取組について
建設環境委員会	10月19日～21日	香川県三豊市	バイオマス資源化の取組について
		香川県丸亀市	環境に配慮した市庁舎等の整備について
		香川県琴平町	地球温暖化対策の取組について

8 他団体からの視察

視察月日	団 体 名	視察人数		視 察 内 容
		議員	職員	
10月4日	羽 村 市	6	1	昭島都市計画申土地区画整理事業について
10月19日	京 都 府 城 陽 市	8	2	水道事業について
10月27日	国 立 市	2		環境コミュニケーションセンターについて
合 計	3 団 体	16	3	

9 政務活動費

会 派 名	交 付 額	執 行 額	返 還 額
自由民主党昭島市議団	1,920,000	1,320,224	599,776
公明党昭島市議団	1,200,000	245,605	954,395
みらいネットワーク	720,000	408,800	311,200
日本共産党昭島市議団	720,000	677,889	42,111
無 会 派	240,000	240,000	0
	240,000	240,000	0
	240,000	240,000	0
合 計	5,280,000	3,372,518	1,907,482

10 本会議インターネット映像配信アクセス件数

(1) ライブ中継

区 分	件 数
第 2 回 定 例 会	444
第 3 回 定 例 会	494
第 4 回 定 例 会	392
第 1 回 臨 時 会	18
第 1 回 定 例 会	820
合 計	2,168

(2) 録画中継 1,564件

1. 1. 1. 005 議会だより・会議録経費（議会事務局） 11,058,197円

1 市議会だより発行状況

発行No.	発行月日	ページ数	発行部数	備 考
279	4月30日	10	56,800	カラー刷り
280	7月31日	6	57,000	
281	10月31日	8	57,000	
282	1月31日	6	56,800	
合 計			227,600	

2 会議録発行状況

発行回数	発行部数 (1回当たり)	配 付 先
4	37	議員・理事者・行政資料コーナー・市民図書館 ほか

3 会議録データベースシステム入力等の状況

入 力 デ ー タ	令和4年第1回定例会から令和5年第1回臨時会までの本会議、委員会及び協議会の記録
入 力 ペ ー ジ 数	本 会 議 974ページ 委員会・協議会 1,816ページ
インターネットによる ア ク セ ス 件 数	4,623件

第 2 款 總 務 費

2. 1. 1. 001 常勤特別職人件費（職員課） 37,588,254円

2. 1. 1. 002 職員人件費（職員課） 1,394,059,623円

2. 1. 1. 004 秘書経費（秘書課） 4,059,517円

市長会関係会議への出席状況

（1） 東京都市長会

会 議 名	議 題
第 1 回 市 長 会 議	全国市長会要望事項（令和5年度要望）の提出について ほか
第 2 回 市 長 会 議	令和3年度東京都市長会事業報告（案）について ほか
第 3 回 市 長 会 議	令和5年度東京都予算編成に対する要望（案）について ほか
第 4 回 市 長 会 議	各種審議会委員等の推薦について ほか
第 5 回 市 長 会 議	令和5年度東京都予算編成に係る最重点要望事項（案）について ほか
第 6 回 市 長 会 議	令和5年度都市税財源の充実確保について ほか
第 7 回 市 長 会 議	次期役員の選考について ほか
第 8 回 市 長 会 議	令和5年度東京都市長会事業計画（案）について ほか

（2） 全国市長会

会 議 名	議 題
関 東 支 部 総 会	都県市長会提出議案について ほか
通 常 総 会	各支部提出議案審議経過及び結果報告について ほか
全国都市問題会議	「個性を活かして『選ばれる』まちづくり～何度も訪れたい場所になるために～」について

（3） 東京都市区長会

会 議 名	議 題
総 会	全国市長会要望事項（令和5年度要望）の提出について ほか

2. 1. 1. 005 表彰等経費（秘書課） 117,405円

1 表彰条例に基づく被表彰者数

表彰の種類	自治功労表彰	特別自治表彰	自治表彰	一般表彰	合 計
人 数			1	1	2

2 各種審議会委員等の感謝状贈呈者数 7人

2. 1. 1. 006 非核平和事業費（企画政策課）

19,408円

1 第40回「核と平和を考える市民のつどい」

（1）被爆体験伝承者による講話（第40回記念事業）

開催月日	開催場所	参加者数	内 容
8月6日	アキシマエンス 講習・研修室	15	被爆者から受け継いだ被爆体験や 平和への思い

（2）映画会

開催月日	開催場所	参加者数	内 容
8月7日	アキシマエンス シアター	37	「キノコ雲の下で何が起きていた のか」、「父と暮らせば」上映

（3）パネル展

開催期間	開催場所	展示点数	内 容
8月1日～15日	市役所市民ロビー	25	原爆と人間展、被爆アオギリ二世
8月2日～14日	アキシマエンス 市民ギャラリー	67	ミニミニ原爆展、失われた人々の 暮らし（旧中島地区）ほか

2 非核平和都市宣言40周年記念事業

（1）講演会

開催月日	開催場所	参加者数	内 容
3月12日	アキシマエンス 講習・研修室	32	「昭和20年東京 そして昭島の空 襲」

（2）くにたち原爆・東京大空襲体験伝承者による講話

開催月日	開催場所	参加者数	内 容
3月12日	アキシマエンス 講習・研修室	36	「街が燃えた8歳の東京大空襲」

（3）映画会

開催月日	開催場所	参加者数	内 容
3月12日	アキシマエンス 講習・研修室	42	「ガラスのうさぎ」上映

（4）パネル展

開催期間	開催場所	展示点数	内 容
3月7日～12日	アキシマエンス 市民ギャラリー	100	描かれた東京大空襲（すみだ郷土 文化資料館所蔵）

2. 1. 1. 007 人権啓発事業費（秘書課）**293,672円****1 人権擁護委員による啓発活動**

注 青少年フェスティバルで実施予定の啓発活動は、新型コロナウイルス感染症の拡大防止のため中止

2 「人権の花」運動

実 施 校	実施学年	参加者数	栽 培 品 目
武 蔵 野 小 学 校	2 年 生	59	マリーゴールド
拝 島 第 一 小 学 校	3 年 生	100	マリーゴールド、ペチュニア、金魚草

3 人権パネル展

開催期間	開催場所	展示点数	内 容
12月5日～9日	市 役 所 市 民 ロ ビ ー	2	小学校の「人権の花」運動の取組
		57	小・中学生の人権標語
		19	小・中学校の人権の取組
		3	中学生人権作文コンテスト入賞作品
		2	人権メッセージ

2. 1. 1. 008 行政争訟等経費（法務担当、職員課）**1,756,000円****1 行政不服審査会（委員3人）**

開催月日	内 容	結 果
4月22日	諮問第4号 戸籍附票不交付決定処分に係る審査請求（昭市市第88-2号）について	継続審議
5月19日	諮問第4号	継続審議
6月24日	諮問第4号	市長の処分は妥当

2 法律相談

相 談 員	相談回数	相 談 内 容
顧 問 弁 護 士	22	市行政に係る法律上の諸問題

3 訴訟等事件

(1) 訴訟事件

事 件 名	概 要	経過及び結果	管轄裁判所
損害賠償請求事件 (令和3年(ワ)第2881号)	保健福祉センターの敷地内に設置する車止めチェーンへの接触による負傷等に係る損害賠償を求める訴訟が提起され、顧問弁護士を訴訟代理人として応訴	令和3年10月 提 訴 令和5年3月 和 解	東京地方裁判所 立 川 支 部
損害賠償請求事件 (令和4年(ワ)第2014号)	請願を不受理としたことは不法行為に当たるとして損害賠償を求める訴訟が提起され、代理人を指定し応訴	令和4年8月 提 訴 令和4年12月 勝 訴	東京地方裁判所 立 川 支 部
損害賠償請求控訴事件 (令和5年(ネ)第808号)	損害賠償請求事件(令和4年(ワ)第2014号)の原告が控訴したため、代理人を指定し応訴	令和4年12月 控 訴 令和5年5月 勝 訴	東京高等裁判所

(2) 審査請求事件(東京都市公平委員会)

事 件 名	概 要	経過及び結果
令和元年(不)第1号	懲戒免職処分及び退職金支給制限処分の取消しを求める審査請求がなされ、口頭審理が行われたため、顧問弁護士を代理人とした。	令和元年6月 審査請求 令和4年4月 棄 却

2. 1. 1. 009 交通機関対策等事業費（交通対策課）

81,721,886円

1 交通機関対策

(1) 要請等

実施月日	要請等事項（要請主体名）	要請等の先
11月15日 ほか2回	J R 中央線三鷹駅立川駅間複々線化事業促進に関する要望（三鷹・立川間立体化複々線促進協議会）	東日本旅客鉄道株式会社 本社ほか
11月15日 ほか2回	多摩地域都市モノレール建設促進に関する要望（多摩地域都市モノレール等建設促進協議会）	多摩都市モノレール株式会社 本社ほか
1月24日	鉄道の運行及び各駅の設備改善等に関する要望（昭島市・昭島市議会）	東日本旅客鉄道株式会社 八王子支社
3月29日	八高線利用促進等に関する要望（八高線活性化促進協議会）	東日本旅客鉄道株式会社 八王子支社・高崎支社

(2) 協議会等

開催月日	協議会等名称	主な内容
4月27日 ほか1回	J R 五日市線複線化促進協議会	総会、複線化促進の基本協議
4月28日 ほか3回	三鷹・立川間立体化複々線促進協議会	総会、関係機関への働きかけ等
4月28日 ほか3回	多摩地域都市モノレール等建設促進協議会	総会、関係機関への働きかけ等
8月29日	八高線活性化促進協議会	総会

注 J R 五日市線複線化促進協議会及び八高線活性化促進協議会は、新型コロナウイルス感染症の拡大防止のため書面開催

2 コミュニティバス（Aバス）の利用状況

区 分	乗車人数	車椅子乗車人数	合 計
東 ルー ト	31,881		31,881
西 ルー ト	62,399		62,399
北 ルー ト	14,800	1	14,801
中央ルー ト	22,262		22,262
合 計	131,342	1	131,343

注 各ルートともコミュニティバス（Aバス）1台運行

3 交通事業者緊急支援事業

区 分	支援事業者数
乗合バス事業者	3
タクシー事業者（法人）	3
タクシー事業者（個人）	6

2. 1. 1. 010 職員人事管理・給与事務経費（職員課）

91,031,712円

1 所属別職員配置表

（令和4年4月1日現在 単位：人）

職 名 所 属 名	参 事		副参事		主 事												合 計				
	部 長	担 当 部 長	課 長	担 当 課 長	係 長	担 当 係 長	一 般 事 務	一 般 技 術				保 育 士	栄 養 士	保 健 師	介 護 福 祉 士	社 会 福 祉 士		一 般 業 務			
								土 木 技 術	建 築 技 術	電 氣 機 械	機 械 技 術							自 動 車 運 転	一 般 作 業	給 食 調 理	一 般 用 務
企 画 部	1		4	3	4	10	13		1								1				37
総 務 部	1	2	4	4	8	8	33										1				61
市 民 部	1		5		11	5	68														90
保 健 福 祉 部	1		6	1	11	12	70			1			1	16	3	1					123
子 ども 家 庭 部	1		2	1	6	5	22					8		3							48
環 境 部	1		3	1	7	1	14											8			35
都 市 整 備 部	1		5		9	5	14	17	5		1							6			63
都 市 計 画 部	1	1	3	1	5	4	6	3	1												25
会 計 管 理 者	1		1		2		5														9
水 道 部	1		2		4	2	6	8		3											26
学 校 教 育 部	1		4	1	9	4	26		1	2			5					1	11	6	71
生 涯 学 習 部	1		4		6		14			1											26
議 会 事 務 局	1		1			2	4														8
選挙管理委員会事務局			1		1		3														5
監 査 事 務 局			1		1		1														3
農業委員会事務局			併1		併1		併1														
合 計	13	3	46	12	84	58	299	28	8	7	1	8	6	19	3	1	2	15	11	6	630

注1 派遣19人を除く。（研修派遣3人は総務部に含む。）

注2 「併」は併任を表す。

2 派遣職員

(1) 自治法派遣

(令和4年4月1日現在)

派 遣 先	職 名	派遣人数
東京都十一市競輪事業組合	主任	1
東京都六市競艇事業組合	主任	1
合 計		2

注 地方自治法第252条の17の規定に基づく派遣

(2) 公益的法人等への派遣

(令和4年4月1日現在)

派 遣 先	職 名	派遣人数
昭島市社会福祉事業団	担当係長 主任	17

注 公益的法人等への昭島市職員の派遣等に関する条例に基づく派遣

(3) 研修派遣

(令和4年4月1日現在)

派 遣 先	職 名	派遣人数
昭島市社会福祉協議会	担当課長	1
独立行政法人都市再生機構	主事	1
清瀬市総務部情報政策課	主事	1
合 計		3

3 職員の任免

(1) 採用・退職人数の状況

区 分	一 般 事 務	一 般 技 術	保育士	栄養士	保健師	一 般 業 務	合 計
採 用	18	1		2			21
退 職	20	1	1	1	2	4	29

(2) 分限・懲戒処分 of 状況

区 分	分 限 処 分				懲 戒 処 分			
	免職	休職	降任	降給	免職	停職	減給	戒告
処分件数		87						

(3) 職員表彰の状況

永年勤続表彰 (20年以上精勤し退職)	19人
---------------------	-----

4 科目別職員給与費内訳

区 分	人 数	給 料	職 員 手							
			扶養	地域	住居	時間外勤務	特殊勤務	管理職	管理職員特別勤務	期末勤勉
議 会 費	8	30,141,600	552,000	4,924,440	90,000	433,327		2,136,000		13,240,332
総 務 管 理 費	117	454,303,863	8,842,368	69,685,967	1,274,998	34,917,830		21,783,600		209,725,475
徴 税 費	49	143,073,258	1,796,989	22,000,669	1,507,369	10,416,382		1,800,000		64,680,241
戸籍住民基本台帳費	30	87,243,228	1,239,490	13,593,037	600,818	10,708,248		2,136,000		37,567,399
選 挙 費	5	21,953,170	1,218,000	3,610,675		53,717		900,000		9,710,286
監 査 委 員 費	3	13,318,200		2,132,730				900,000		6,402,826
社 会 福 祉 費	32	115,342,553	1,221,000	17,970,904	945,000	6,963,068		3,240,000		51,090,758
児 童 福 祉 費	68	182,111,311	3,264,303	28,396,887	720,000	9,135,960		3,936,000		81,936,968
生 活 保 護 費	25	82,072,815	2,097,272	12,760,648	615,000	4,515,993		900,000		37,421,196
保 健 衛 生 費	40	137,664,667	2,880,000	21,672,102	720,000	7,113,054		3,936,000		62,352,652
清 掃 費	27	104,373,480	2,790,000	16,479,522		8,556,358		2,700,000		45,849,520
農 業 費	2	9,541,800	528,000	1,645,470		414,225		900,000		4,445,295
商 工 費	8	29,062,479	324,000	4,408,093		785,899				12,906,273
土 木 管 理 費	28	106,397,358	2,562,000	16,934,310	885,000	3,893,455		3,936,000		48,417,275
道 路 橋 り ょ う 費	21	72,564,246	1,983,428	11,326,154	180,000	893,702		960,000		29,993,961
都 市 計 画 費	18	66,592,396	542,000	10,525,948		678,798		3,036,000		28,564,006
住 宅 費	3	9,782,400	182,000	1,494,660	75,000	76,172				4,149,852
消 防 費						640,911				
教 育 総 務 費	39	138,801,325	2,365,500	21,457,478	1,140,000	14,576,766		5,713,320		63,241,290
小 学 校 費	8	25,374,960	324,000	3,854,844		36,002				9,655,466
中 学 校 費	2	8,127,213	462,000	1,288,390		10,624				3,813,002
社 会 教 育 総 務 費	6	24,212,190	72,000	3,945,028	165,000	726,097		2,016,000		9,378,206
図 書 館 費	3	13,430,400	192,000	2,178,360		81,108		900,000		6,467,167
市 民 会 館 費	5	21,746,100	408,000	3,458,115		1,163,817		900,000		10,177,411
公 民 館 費	6	19,979,452	390,000	3,055,417		970,988				9,106,561
保 健 体 育 総 務 費	6	22,834,200	696,000	3,664,530		1,573,743		900,000		10,491,340
学 校 給 食 費	32	106,259,787	708,000	16,136,976		2,199,911		612,000		40,822,226
一 般 会 計 合 計	591	2,046,304,451	37,640,350	318,601,354	8,918,185	121,536,155	0	64,240,920	0	911,606,984

国 民 健 康 保 険	18	52,740,779	894,000	8,180,212	510,000	4,098,622		900,000		23,678,240
介 護 保 険	19	67,180,423	1,122,000	10,380,457	630,000	5,876,789		900,000		30,757,681
後 期 高 齢 者 医 療	4	13,914,625	72,000	2,098,001		432,135				5,797,376
中 神 土 地 区 画 整 理 事 業	14	53,927,880	792,000	8,663,382	105,000	3,327,109		3,036,000		22,888,565
水 道 事 業	26	95,712,120	2,319,134	15,160,086	540,000	3,210,041		3,036,000		42,414,744
下 水 道 事 業	11	37,552,203	816,000	5,890,333	180,000	1,583,753		900,000		16,983,525
特 別 会 計 合 計	92	321,028,030	6,015,134	50,372,471	1,965,000	18,528,449	0	8,772,000	0	142,520,131

総 合 計	683	2,367,332,481	43,655,484	368,973,825	10,883,185	140,064,604	0	73,012,920	0	1,054,127,115
-------	-----	---------------	------------	-------------	------------	-------------	---	------------	---	---------------

注1 この表は、各款で掲載している市長等特別職及び職員（再任用職員を含む。）の人件費を再掲したものである。

注2 人数は、令和4年4月1日現在の実人員で、市長等特別職（3人）及び再任用職員（72人）を含む。

注3 共済費の欄のうち「公務災害」とあるのは、「公務災害補償基金負担金」である。

(単位：円)

当 等				共 済 費					児童手当支 給費負担金	合 計
児童	通勤	退職	計	共済組合負担金	旧恩給組合負担金	公務災害	社会保険料	計		
			21,376,099	9,724,104				9,724,104		61,241,803
27,525,000	21,582,089	382,220,351	777,557,678	148,424,769	33,817,311	4,514,920	441,328	187,198,328	1,607,000	1,420,666,869
			102,201,650	45,750,864			469,372	46,220,236		291,495,144
			65,844,992	27,098,439			938,749	28,037,188		181,125,408
			15,492,678	7,298,566				7,298,566		44,744,414
			9,435,556	4,337,827				4,337,827		27,091,583
			81,430,730	36,475,212			916,354	37,391,566		234,164,849
			127,390,118	58,380,431			441,776	58,822,207		368,323,636
			58,310,109	26,261,003				26,261,003		166,643,927
			98,673,808	44,802,591			1,016,769	45,819,360		282,157,835
			76,375,400	34,718,453			936,078	35,654,531		216,403,411
			7,932,990	3,284,384				3,284,384		20,759,174
			18,424,265	8,496,561			469,372	8,965,933		56,452,677
			76,628,040	33,580,217			459,555	34,039,772		217,065,170
			45,337,245	22,230,824			197,271	22,428,095		140,329,586
			43,346,752	19,614,221			925,419	20,539,640		130,478,788
			5,977,684	3,001,472				3,001,472		18,761,556
			640,911							640,911
			108,494,354	45,038,769	103,122	14,472	471,002	45,627,365		292,923,044
			13,870,312	5,166,734			1,734,447	6,901,181		46,146,453
			5,574,016	2,617,009				2,617,009		16,318,238
			16,302,331	7,643,452				7,643,452		48,157,973
			9,818,635	4,436,552				4,436,552		27,685,587
			16,107,343	7,238,719				7,238,719		45,092,162
			13,522,966	6,426,739				6,426,739		39,929,157
			17,325,613	7,427,368				7,427,368		47,587,181
			60,479,113	29,661,112			1,739,583	31,400,695		198,139,595
27,525,000	21,582,089	382,220,351	1,893,871,388	649,136,392	33,920,433	4,529,392	11,157,075	698,743,292	1,607,000	4,640,526,131

	527,020		38,788,094	17,878,738	1,040,604	101,784		19,021,126		110,549,999
	691,470		50,358,397	21,803,134	1,119,895	116,272		23,039,301		140,578,121
	71,680		8,471,192	4,216,578	223,726	26,419		4,466,723		26,852,540
	740,440		39,552,496	16,455,289	824,920	106,390	917,985	18,304,584		111,784,960
1,100,000	1,217,086	27,512,000	96,509,091	30,485,936	1,545,244	273,453		32,304,633	932,000	225,457,844
535,000	480,880		27,369,491	11,681,643	606,062	147,014	450,377	12,885,096		77,806,790
1,635,000	3,728,576	27,512,000	261,048,761	102,521,318	5,360,451	771,332	1,368,362	110,021,463	932,000	693,030,254

29,160,000	25,310,665	409,732,351	2,154,920,149	751,657,710	39,280,884	5,300,724	12,525,437	808,764,755	2,539,000	5,333,556,385
------------	------------	-------------	---------------	-------------	------------	-----------	------------	-------------	-----------	---------------

2. 1. 1. 011 職員研修経費（職員課）

8,679,712円

1 研修の実施

(1) 庁内研修

主催	研 修 名	開催月日	参加者数	内 容
職 員 課	新任課長職研修	4月22日	4	管理職として必要な基礎知識を習得
	課長職研修	10月3日・17日 (全4回)	80	人事評価・マネジメント研修
	係長職研修	7月27日・8月24日 9月30日・10月27日 11月25日・12月19日	17	“人” マネジメント研修
		10月4日・11月1日	20	“人” マネジメント研修 一部下を伸ばす技術編
	新任主任職研修	7月22日・9月16日 10月18日	18	政策形成研修
	若手職員研修	11月11日・12月7日 (全2回)	39	初めての異動前後となる 若手職員に必要となる能力を習得
	2年目職員研修	8月31日	23	2年目職員として求められる働き方などを習得
	新任職員研修	4月1日～7日	16	市職員として基本的に知 っておくべき基礎知識を 習得
		10月3日・4日	2	
		1月4日・5日	3	
	新任職員研修 (後期)	9月28日	13	入庁から半年間の業務の 振り返りと今後の業務の 進め方を習得
	実務基礎研修	10月12日	27	予算・決算実務研修
		10月13日	24	会計実務研修
		10月13日	24	契約実務研修
		10月13日	20	文書実務研修
	特別研修	4月4日・5日	16	ビジネスコミュニケーション研修
		5月24日・6月30日 (全2回)	47	ハードクレーム研修
		6月2日 (全2回)	45	メンター研修
		12月19日～23日 (全10回)	54	職員接遇研修
		2月1日	19	ユニバーサルマナー研修
		3月3日	18	LGBT研修

主催	研 修 名	開催月日	参加者数	内 容
職 員 課	人 事 評 価 制 度 に 関 す る 研 修	5月25日・1月12日 (全3回)	51	評価者研修
		5月19日・23日 1月12日・13日 (全6回)	37	被評価者研修
合 計		45回 (開催回数)	617	

(2) eラーニング研修

研 修 名	受講期間	受講者数
デジタルリテラシー研修	9月6日～1月31日	1,055
情報セキュリティ研修		1,055
個人情報保護研修		1,055
合 計		3,165

注 eラーニングとは、コンピュータネットワークなどを利用して行う学習方法

(3) 派遣研修

主催	研 修 名	開催月日	参加者数	内 容
東京都 市町村 職員 研修所	必 修 研 修	4月18日～21日 ほか34回	111	新任研修ほか
	法 務 研 修	6月15日～17日 ほか11回	70	地方自治法ほか
	能 力 向 上 研 修	6月6日ほか9回	17	要約力ほか
	講 師 養 成 研 修	5月20日ほか2回	6	インストラクションほか
	自 治 体 経 営 研 修	7月25日～12月9日 ほか2回	7	政策課題研究ほか
	情 報 処 理 研 修	5月27日ほか8回	9	エクセル初級ほか
	技 術 職 研 修	6月20日～21日 ほか2回	3	工事検査科ほか
	実 務 研 修	6月1日～2日 ほか13回	28	固定資産税科（初級） 土地ほか
	特 別 研 修	7月21日ほか12回	33	男女共同参画研修ほか
自治 大学 校	税務専門課程第20期	9月29日～10月28日	1	税務・徴収コース
	特 別 研 修	9月26日～28日	1	地域脱炭素初任者研修
		9月28日～30日	1	I C T人材育成特別研修
中市 央町 研村 修職 所員	専 門 実 務 研 修	10月11日～21日	1	固定資産税課税事務 （家屋）
		1月17日～27日	1	市町村税徴収事務
そ の 他	東 京 都 各 局 等 主 催 研 修 等	10月21日ほか2回	4	依存症支援者研修（薬物 依存症）ほか
	特 別 区 職 員 研 修	2月10日	1	サポート研修（講演会）
	そ の 他 研 修	6月22日ほか15回	39	水質管理責任者資格講習 会ほか
合 計		127回（開催回数）	333	

2 職員研修費内訳

(1) 講師謝礼

区 分	主 催	研 修 名	参加者数
庁内研修	職 員 課	政策形成研修	18

(2) 手数料

区 分	主 催	研 修 名	参加者数	支出額
庁内研修	職 員 課	課長職研修 「人事評価・マネジメント研修」	80	396,000
		係長職研修 「“人” マネジメント研修」	17	672,000
		係長職研修 「“人” マネジメント研修 一部下を伸ばす技術編一」	20	257,000
		若手職員研修	39	396,000
		2年目職員研修	23	167,000
		新任職員研修（後期）	13	165,000
		特別研修 「ビジネス・コミュニケーション研修」	16	330,000
		特別研修 「ハードクレーム研修」	47	334,000
		特別研修 「メンター研修」	45	183,500
		特別研修 「ユニバーサルマナー研修」	19	170,500
		特別研修 「L G B T研修」	18	35,200
		評価者研修	44	167,000
合 計			381	3,273,200

(3) 各種職員研修負担金

区 分	主 催	研 修 名	参加者数	支出額
派遣研修	自 治 大 学 校	税務専門課程第20期	1	126,000
		特別研修	2	11,600
	市 町 村 職 員 中 央 研 修 所	専門実務研修	2	37,745
	特別区職員研修所	サポート研修（講演会）	1	2,050
	そ の 他	水質管理責任者資格講習会 ほか	4	78,100
合 計			10	255,495

2. 1. 1. 012 職員安全衛生管理経費（職員課）

10,914,225円

1 職員健康診断実施状況

区 分	受診者数	診 断 結 果			内 容
		異常なし	有所見	要治療	
定期健康診断	486	111	375		基本検査、血液検査、聴力検査、心電図検査、眼底検査 (40歳以上の職員)
特殊健康診断	38	29	9		VDT健康診断
胃 検 診	11	11			
合 計	535	151	384		

2 予防接種実施状況

区 分	接種者数 (延べ人数)
破 傷 風	103

3 産業医による健康相談実施状況

区 分	相談者数 (延べ人数)	実施回数
健 康 相 談	6	12
面 接 指 導	85	
合 計	91	12

4 産業医による職場巡視実施状況

施設数	実施回数
11	9

5 公務災害補償（療養給付）状況

(1) 療養給付

区 分	傷病内容	件数	療養給付額
公 務 災 害	打 撲	1	11,780
	骨 折	1	4,896,878
通 勤 災 害	骨 折	1	60,492
	打撲・捻挫	1	468,596
合 計		4	5,437,746

注 療養給付額は、地方公務員災害補償基金の補償額

(2) 公務災害見舞金

区 分	傷病内容	件数
公 務 災 害	骨 折	1

6 研修の実施

研 修 名	開催月日	参加者数	内 容
メンタルヘルス研修	7月14日	17	ストレスマネジメント (4年度採用職員)
	9月8日	21	メンタル不調の職員への対応について (係長職対象)
	11月10日	23	休職者への対応について (管理職対象)
ハラスメント 防 止 研 修	7月15日	36	アサーティブコミュニケーション研修
	8月16日	55	職場のハラスメント防止研修
救 命 講 習	7月27日	31	普通救命再講習
		11	上級救命再講習
	7月28日	36	普通救命再講習
	7月29日	18	普通救命再講習
		14	普通救命講習
	12月21日	22	普通救命再講習
	12月22日	12	普通救命再講習
		6	上級救命再講習
	12月23日	26	普通救命再講習
運 転 兼 務 者 等 安全運転講習会	10月14日	39	交通安全講話、危険予知運転など
	10月19日	37	
	10月27日	36	
合 計		440	

7 メンタルヘルスケア支援

支 援 項 目	内 容
精神科産業医の設置	病休職員の復職判断、復職後の面談等 実施日数 12日 面談回数 49回(病休中の面談を含む。)
ストレスチェック 制 度 の 実 施	調査票による職業性ストレス調査(57項目)及び面接指導 ストレスチェック実施人数 942人 集団ごとの集計・分析件数 82件 医師による面接指導実施人数 10人
こころの健康相談	委託先医療機関の臨床心理士による職員及びその家族のメンタルヘルスに関する相談 実施日数 12日 相談者延べ数 82人
復 職 支 援	委託先医療機関の臨床心理士と本人との復職支援面談等 復職支援面談等実施人数 18人 面談件数 72件(病休中の面談を含む。)
オンラインシステム に よ る 支 援	委託先医療機関とのオンラインシステムを活用したメンタルヘルス支援 メンタルヘルス情報の入手 メールによるメンタルヘルスに関する相談 128件

2. 1. 1. 013 職員福利厚生経費（職員課）

5,072,807円

職員福利厚生会

（1） 職員福利厚生事業交付金の交付状況

職員福利厚生会 への交付額	職員1人当たりの年額		公 費 率 (A)÷((A)+(B))
	交付金交付額(A)	会 費(B)	
5,030,720	7,960	13,080	37.8%

注1 職員福利厚生事業交付金は、地方公務員法第42条の規定に基づき職員福利厚生会が実施する事業に対する交付金

注2 会費は、職員の掛金

（2） 交付金対象事業

区 分	交付金支出額 (一般会計分)	支出割合 (%)	参加者数又 は利用者数 (延べ人数)	内 容
文 化 事 業	271,659	5.4	84	市民会館主催事業等チケットあ っせん
体 育 事 業	141,363	2.8	38	クラブ補助
会員家族事業				
その他厚生事業	4,617,698	91.8	3,859	福利厚生事業代行会社負担金、 退会者記念品等
合 計	5,030,720	100.0	3,981	

注1 会員家族事業は、新型コロナウイルス感染症の拡大防止のため中止

注2 福利厚生事業代行会社の事業利用者数は、福利厚生事業代行会社からの報告数値による。

2. 1. 1. 014 東京市町村総合事務組合経費（企画政策課）

2,045,000円

2. 1. 1. 015 市民総合賠償補償保険加入経費（生活コミュニティ課）

2,338,094円

市民総合賠償補償保険

区 分	内 容	件 数	保険金額
賠償責任保険	市が所有、管理する施設などの瑕疵（かし）や市の行う業務遂行上の過失に起因する事故について、市に法律上の賠償責任が生じることにより被る損害（賠償金等）の補填	4	1,649,752
補償保険	市主催の行事に参加中や市の管理下でのボランティア活動中の事故などにより、市が支払う補償金（見舞金）の補填	10	115,000

2. 1. 1. 016 宿泊助成事業費（生活コミュニティ課）

123,866円

宿泊助成利用状況等

対象地域	利用件数	利用人数	延べ利用人数	助成金支出額
岩手県 (岩泉町を除く。)	2	大人 6	大人 10	30,000
		小人 1	小人 2	3,000
		小計 7	小計 12	小計 33,000
宮城県		大人	大人	
		小人	小人	
		小計	小計	小計
福島県	4	大人 20	大人 23	69,000
		小人 1	小人 1	1,500
		小計 21	小計 24	小計 70,500
熊本県	2	大人 2	大人 4	12,000
		小人	小人	
		小計 2	小計 4	小計 12,000
茨城県北茨城市		大人	大人	
		小人	小人	
		小計	小計	小計
奥多摩町		大人	大人	
		小人	小人	
		小計	小計	小計
岩手県岩泉町		大人	大人	
		小人	小人	
		小計	小計	小計
合 計	8	大人 28	大人 37	111,000
		小人 2	小人 3	4,500
		合計 30	合計 40	合計 115,500

注 新型コロナウイルス感染症拡大防止のため中止していたが、10月11日から再開

2. 1. 1. 017 防犯協会補助事業費（生活コミュニティ課）

2,196,000円

補助事業実施状況

団体名	主 な 事 業 の 内 容
防 犯 協 会	多摩川危険箇所点検、夏季防犯パトロール、東京少年野球昭島地区大会、街頭広報活動（5回）、年末年始防犯パトロール、春の地域安全運動パトロール、通学路における子供の見守り強化、特殊詐欺被害防止月間活動

2. 1. 1. 018 総合オンブズパーソン事業費（秘書課）

3,385,304円

総合オンブズパーソン事業

（1）体制

区 分	人 数
総 合 オ ン ブ ズ パ ー ソ ン	2
オンブズパーソン調査相談専門員	2

注 総合オンブズパーソンによる相談日は、毎月4日間

（2）相談・問合せの状況

内 容	相 談	問 合 せ	合 計
件 数	15	1	16

（3）苦情申立て受付状況

申立て方法	来 訪	ファクシミリ	郵 送	合 計
件 数	2		1	3

（4）苦情申立て内容及び結果

内 容	結 果
マイナンバーカードの再発行手数料に関すること	意見を述べた
公民館職員からの不適切な対応に関する謝罪について	調査を中止した
昭和公園内テニスコートからの騒音に関すること	令和5年度へ調査継続

（5）苦情申立て処理状況

区 分	件 数
苦情申立書受理件数	3
処理を終了したもの	2
苦情申立ての趣旨に沿ったもの	1
苦情申立ての趣旨に沿えなかったもの	
調査を中止したもの	1
調査継続中のもの	1

2. 1. 1. 019 文化振興事業費（企画政策課）

3,300,000円

1 あきしま市内芸術家展

開催期間	開催場所	内 容
2月13日～17日	市役所市民ロビー	市内在住の芸術家から公募した作品 (絵画・陶芸・写真など)を展示
2月18日～24日	モリタウン東館1階	

注 芸術家の卵展をモリタウン東館1階にて2月25日～3月3日に開催

2 昭島・昭和の森武藤順九彫刻園運営費負担金

施設名	関係団体等	目 的
昭島・昭和の森 武藤順九彫刻園	<ul style="list-style-type: none"> ・運営主体 昭和の森芸術文化振興会 昭和飛行機都市開発株式会社 ・芸術家 武藤順九氏 一般社団法人風の環 ・運営支援 昭島市 	世界で活躍する芸術家の作品を緑の空間で自由に鑑賞できるよう、行政・企業・作者の協力により彫刻園を設置、運営することにより、心豊かな市民生活及び活力ある地域社会の実現に寄与する。

2. 1. 1. 020 ふるさと納税推進事業費（企画政策課）

3,653,333円

1 ふるさと納税寄附状況

寄附件数	寄附金額
307	9,665,000

2 返礼品提供状況

種 類	提 供 数
食 品	139
製品・工芸品	144
体験教室等	2
市オリジナル品	14
合 計	299

2. 1. 1. 021 新型コロナウイルス感染症緊急対策事業費（企画政策課） 479,966,356円

1 水道料金減免事業補助金

対 象	実 施 期 間	延べ件数
公的施設等を除く全世帯及び全事業所	9月～3月検針分	195,781

2 下水道使用料減免事業補助金

対 象	実 施 期 間	延べ件数
公的施設等を除く全世帯及び全事業所	9月～3月検針分	190,255

2. 1. 1. 022 ウクライナ避難民支援事業費（企画政策課） 2,566,720円

1 ウクライナ避難民人道支援一時金交付人数 33人

2 ウクライナ避難民避難生活費等助成件数 23件

3 ウクライナ避難民支援活動費等助成件数 4件

1 条例・規則・訓令の制定改廃状況

(1) 条例

年	番号	題 名	公布月日
令和4年	8	昭島市税賦課徴収条例等の一部を改正する条例	7月5日
	9	昭島市議会議員及び昭島市長の選挙における選挙運動の公費負担に関する条例の一部を改正する条例	9月21日
	10	昭島市一般職の職員の育児休業等に関する条例の一部を改正する条例	9月21日
	11	昭島市奨学金等支給条例の一部を改正する条例	9月21日
	12	昭島市立川基地跡地昭島地区周辺都市基盤整備基金条例を廃止する条例	9月21日
	13	昭島市一般職の職員の給与に関する条例の一部を改正する条例	12月6日
	14	昭島市議会議員の議員報酬等に関する条例の一部を改正する条例	12月6日
	15	昭島市長等の給与及び旅費に関する条例の一部を改正する条例	12月6日
	16	昭島市個人情報の保護に関する法律施行条例	12月19日
	17	昭島市一般職の職員の定年に関する条例の一部を改正する条例	12月19日
	18	昭島市一般職の職員の給与に関する条例の一部を改正する条例	12月19日
	19	昭島市職員退職手当支給条例の一部を改正する条例	12月19日
	20	昭島市一般職の職員の分限に関する条例等の一部を改正する条例	12月19日
令和5年	21	昭島市子どもの医療費の助成に関する条例	12月19日
	1	昭島市子ども・子育て会議条例の一部を改正する条例	3月3日
	2	昭島市中神駅北側地域整備事業特別会計条例	3月3日
	3	昭島市消防団条例の一部を改正する条例	3月30日
	4	昭島市国民健康保険条例の一部を改正する条例	3月30日
	5	昭島市国民健康保険税条例の一部を改正する条例	3月30日
	6	昭島市地域型保育事業の設備及び運営に関する基準を定める条例等の一部を改正する条例	3月30日
	7	昭島市特別職の職員の報酬及び費用弁償に関する条例の一部を改正する条例	3月30日
	8	昭島市営住宅条例の一部を改正する条例	3月30日
	9	昭島市中神駅北側地域整備事業運営基金条例	3月30日
	10	昭島都市計画中神土地区画整理事業施行規程及び昭島都市計画中神土地区画整理事業調査会条例の一部を改正する条例	3月30日
	11	昭島市議会の個人情報の保護に関する条例	3月30日

(2) 規則

年	番号	題 名	公布月日
令和4年	25	昭島市児童育成手当条例施行規則及び昭島市ひとり親家庭等の医療費の助成に関する条例施行規則の一部を改正する規則	4月1日
	26	昭島市議会の議員その他非常勤の職員の公務災害補償等に関する条例施行規則の一部を改正する規則	5月2日
	27	昭島市国民健康保険条例の一部を改正する条例附則第2項の規則で定める日を定める規則の一部を改正する規則	5月20日
	28	市長等の所管する申請等における情報通信の技術の利用に関する規則の一部を改正する規則	5月26日
	29	昭島市会計年度任用職員の勤務時間、休暇等に関する規則の一部を改正する規則	5月31日
	30	昭島市職員に対する児童手当の事務取扱いに関する規則の一部を改正する規則	5月31日
	31	(欠番)	
	32	昭島市児童福祉法施行細則の一部を改正する規則	6月30日
	33	昭島市国民健康保険条例の一部を改正する条例附則第2項の規則で定める日を定める規則の一部を改正する規則	9月29日
	34	昭島市特殊疾病者福祉手当条例施行規則の一部を改正する規則	9月30日
	35	昭島市一般職の職員の育児休業等に関する条例施行規則の一部を改正する規則	9月30日
	36	昭島市一般職の職員の給与に関する条例施行規則及び昭島市会計年度任用職員の給与及び費用弁償に関する条例施行規則の一部を改正する規則	9月30日
	37	昭島市職員の勤務時間、休日、休暇等に関する条例施行規則の一部を改正する規則	9月30日
	38	昭島市狂犬病予防法施行細則の一部を改正する規則	10月20日
	39	市長等の所管する申請等における情報通信の技術の利用に関する規則の一部を改正する規則	10月31日
	40	昭島市会計事務規則等の一部を改正する規則	11月2日
	41	租税特別措置法に基づく優良宅地認定事務施行細則等の一部を改正する規則	11月9日
	42	昭島市民生委員推薦会規則の一部を改正する規則	11月28日
	43	昭島市国民健康保険条例の一部を改正する条例附則第2項の規則で定める日を定める規則の一部を改正する規則	12月5日
	44	昭島市組織規則の一部を改正する規則	12月19日
	45	昭島市国民健康保険高額療養費支給申請手続の簡素化に関する規則の一部を改正する規則	12月26日
	46	昭島市表彰審査委員会規則の一部を改正する規則	12月28日
令和5年	1	昭島市国民健康保険条例施行規則の一部を改正する規則	1月4日
	2	昭島市税賦課徴収条例施行規則の一部を改正する規則	1月27日
	3	昭島市子どもの医療費の助成に関する条例施行規則	2月9日

年	番号	題 名	公布月日
令和5年	4	昭島市議会の議員その他非常勤の職員の公務災害補償等に関する条例施行規則の一部を改正する規則	2月10日
	5	昭島市特定防衛施設周辺整備調整交付金事業基金の処分に関する規則の一部を改正する規則	2月28日
	6	昭島市個人情報の保護に関する法律施行細則	3月1日
	7	昭島市手数料条例施行規則の一部を改正する規則	3月24日
	8	昭島市国民健康保険条例の一部を改正する条例附則第2項の規則で定める日を定める規則の一部を改正する規則	3月30日
	9	昭島市営住宅条例施行規則の一部を改正する規則	3月30日
	10	昭島市組織規則の一部を改正する規則	3月31日
	11	昭島市例規類集等の取扱いに関する規則の一部を改正する規則	3月31日
	12	昭島市会計事務規則等の一部を改正する規則	3月31日
	13	昭島市国民健康保険税条例の一部を改正する条例の施行期日を定める規則	3月31日
	14	国民健康保険税の納税通知書の様式を定める規則の一部を改正する規則	3月31日
	15	昭島市一般職の職員の定年等に関する条例施行規則	3月31日
	16	昭島市一般職の職員の給与に関する条例施行規則の一部を改正する規則	3月31日
	17	昭島市一般職の職員の給与に関する条例附則第6項等に規定する定年の引上げに伴う給与の特例措置に関する規則	3月31日
	18	昭島市職員退職手当支給条例施行規則の一部を改正する規則	3月31日
	19	昭島市職員の勤務時間、休日、休暇等に関する条例施行規則の一部を改正する規則	3月31日
	20	昭島市職員の退職管理に関する規則の一部を改正する規則	3月31日
	21	昭島市職員の初任給、昇格、昇給等に関する規則の一部を改正する規則	3月31日
	22	昭島市災害対策本部条例施行規則及び昭島市国民保護対策本部及び緊急対処事態対策本部条例施行規則の一部を改正する規則	3月31日
	23	昭島市福祉事務所処務規則の一部を改正する規則	3月31日
	24	昭島市新型インフルエンザ等対策本部条例施行規則の一部を改正する規則	3月31日
	25	昭島市生活困窮者住居確保給付金支給規則の一部を改正する規則	3月31日
	26	昭島市介護保険条例施行規則の一部を改正する規則	3月31日
	27	昭島市保育の実施に関する規則の一部を改正する規則	3月31日
	28	昭島市私道整備に関する規則等の一部を改正する規則	3月31日

(3) 訓令

年	番号	題 名	令達月日
令和4年	10	人事異動に伴う物品出納員等の任免措置	4月14日
	11	人事異動に伴う社会福祉主事等の任免措置	6月1日
	12	人事異動に伴う物品供用者等の任免措置	10月6日
令和5年	1	人事異動に伴う物品供用者等の任免措置	1月4日
	2	昭島市事務決裁規程の一部を改正する訓令	3月30日
	3	昭島市電子計算組織の管理運営に関する規程を廃止する訓令	3月31日
	4	昭島市住民基本台帳ネットワークシステムの管理運営に関する規程の一部を改正する訓令	3月31日
	5	昭島市文書管理規程の一部を改正する訓令	3月31日
	6	昭島市職員の辞令式に関する規程の一部を改正する訓令	3月31日
	7	昭島市職員分限懲戒審査委員会規程の一部を改正する訓令	3月31日
	8	昭島市の標準的な職を定める規程の一部を改正する訓令	3月31日
	9	昭島市車両の管理等に関する規程の一部を改正する訓令	3月31日
	10	昭島市職員被服等貸与規程の一部を改正する訓令	3月31日
	11	昭島市防災行政用無線局管理規程の一部を改正する訓令	3月31日
	12	昭島市防災行政用無線局運用規程の一部を改正する訓令	3月31日

2 告示の件数 280件

3 市議会提出議案等の件数

会議区分	議 案	認 定	報 告	合 計
第2回定例会	12		5	17
第3回定例会	15	7	4	26
第4回定例会	24		3	27
第1回臨時会	1			1
第1回定例会	31		1	32
合 計	83	7	13	103

4 文書等収発件数

部 課 等		区 分		文 書 収 発		特例帳票収発		都 庁 交換便
				収	発	収	発	
企 画 部	秘 書 課			41	9			12
	広 報 課			18		836		648
	企 画 政 策 課			170	97			62
	法 務 担 当			43	37			
	財 政 課			292	12			9
総 務 部	総 務 課			69	57			5
	職 員 課			35	42			29
	防 災 課			68	39			39
	情 報 シ ス テ ム 課			29	4			18
	デ ジ タ ル 戦 略 担 当			19	14			
	検 査 課				47			
市 民 部	市 民 課			62	67	769		1, 633
	課 税 課			151	98			702
	納 税 課				3	129	3, 668	1
	生 活 コ ミ ュ ニ テ ィ 課			85	45	267	234	32
	産 業 活 性 課			216	147	263		52
保 健 福 祉 部	福 祉 総 務 課			363	213			76
	※ 生 活 福 祉 課			5, 363	949	195		42
	※ 障 害 福 祉 課			230	1, 577			932
	※ 健 康 課			223	167	634	6	131
	介 護 福 祉 課			593	261			530
	保 険 年 金 課			252	199			152
子 ども 家 庭 部	子 ども 子 育 て 支 援 課			458	889	3, 546	349	283
	※ 女 性 活 躍 支 援 担 当			161	23			155
	※ 子 ども 育 成 課			250	83			25
環 境 部	環 境 課			314	43	574	410	219
	※ ご み 対 策 課			1, 138	92			3
	※ 清 掃 セ ン タ ー			153	23			
都 市 整 備 部	管 理 課			135	68	1, 037	1, 037	34
	交 通 対 策 課			77	154	295		88
	建 設 課			9	68			13
	建 築 課				9			3
	下 水 道 課			114	220			17
都 市 計 画 部	都 市 計 画 課			90	184	123		49
	地 域 開 発 課			16	67	203		9
	※ 区 画 整 理 課			58	184	5		11
会 計 課				19	18			
※ 水 道 部				99	228			17
※ 教 育 委 員 会 事 務 局				3, 241	1, 837			2, 094
※ 議 会 事 務 局				128	50			106
※ 選 挙 管 理 委 員 会 事 務 局				11	206			5
※ 監 査 事 務 局				70	36			
※ 農 業 委 員 会 事 務 局				409	37			
合 計				15, 272	8, 603	8, 876	5, 704	8, 236

注 ※の文書収発件数は、当該機関において集計したものを記載した。

5 料金後納郵便取扱状況

種別	差出郵便物	受取人払い郵便物	合 計
通 数	1, 054, 278	54, 341	1, 108, 619

6 文書ファイリングシステム用品購入状況

区分	フォルダー	ボックス	文書保存箱
数 量	20, 750枚	1, 500個	1, 100個

7 廃棄文書処理状況

区分	年間処理回数	年間処理量
保存文書	1	10, 860kg
機密文書	9	12, 650kg

8 保存文書管理業務

保存文書の種類	保管箱数
期 限 付 保 存 文 書 (3年・5年・10年)	3, 316
長 期 保 存 文 書	2, 868

2. 1. 2. 002 浄書印刷経費（総務課）

5, 338, 509円

1 浄書印刷関連機器設置状況

区分	簡易印刷機	圧 着 機	丁 合 機	裁 断 機	紙 折 機
設置台数	4	1	1	1	1

2 簡易印刷機使用状況

モノクロ印刷機	マスター使用枚数	9, 891
	印 刷 枚 数	2, 001, 464
カラー印刷機	印 刷 枚 数	2, 645, 052

3 簡易印刷機関連用品購入状況

インク (1, 000ml／1本)	107 本
マ ス タ ー (320mm×108m／1ロール)	22 ロール
カラーインク (1, 000ml／1本)	52 本

2. 1. 2. 003 情報公開・個人情報保護経費（法務担当）

412,784円

1 情報公開・個人情報保護運営審議会（委員9人）

開催月日	内 容	結果
6月6日	改正個人情報保護法の施行に伴う対応について	
8月1日	諮問第64号 （仮称）昭島市個人情報の保護に関する法律施行条例（素案）について	継続審議
	報告 ・令和3年度中に住民票記録事項電子計算機処理により発生した苦情及びその処理の内容について ・令和3年度中に情報提供ネットワークシステムにより発生した苦情及びその処理の内容について ・令和3年度情報公開制度及び個人情報保護制度の運用状況について	
8月24日	諮問第64号	了 承
10月11日	諮問第65号 個人情報の目的外の利用及び提供について	了 承

2 情報公開・個人情報保護審査会（委員5人）

開催月日	内 容	結果
6月24日	諮問第8号 令和4年3月9日付けの個人情報開示請求に係る不開示決定（昭教生市第64号）に対する審査請求について	継続審議
10月11日	諮問第8号	市長の処分は妥当
	報告 ・令和3年度情報公開制度及び個人情報保護制度の運用状況について ・（仮称）昭島市個人情報の保護に関する法律施行条例（素案）についての意見募集の実施について	

3 公文書の開示請求及び処理状況

実施機関	請求状況		処理状況（決定件数）					審査請求
	請求者数	請求件数	全部開示	一部開示	不開示	不存在による請求拒否	存応拒否	
市長	47	146	80	53		11		
教育委員会	7	26	22	3		1		
選挙管理委員会								
監査委員								
農業委員会								
固定資産評価審査委員会								
議会								
合計	54	172	102	56		12		

注 決定件数の合計が請求件数と一致しないのは、請求の取下げがあったため。

4 個人情報の開示等請求及び処理状況

実施機関	開 示 請 求						訂正等 の請求 (区分)	審 査 請 求
	請求状況		処理状況 (決定件数)					
	請 求 者 数	請 求 件 数	全 部 開 示	一 部 開 示	不 開 示	存 応 拒 否		
市 長	28	28	22	5	6			
教 育 委 員 会								
選挙管理委員会								
監 査 委 員								
農 業 委 員 会								
固定資産評価 審 査 委 員 会								
議 会								
合 計	28	28	22	5	6			

注 決定件数の合計が請求件数と一致しないのは、1件の請求に対して複数の決定をしたものがあったため。

2. 1. 3. 001 広報活動費（広報課）

33,363,274円

広報活動

（1） 広報紙の編集・発行

名 称	規 格	発行部数	ページ数	発行回数
広報あきしま	A4判	1,238,750	8・10・12・14・16・20	22

（2） 動画の制作・配信

制作本数	主 な 内 容
11	職員募集PR動画、あきしまDays（給水スポット大賞を受賞！、上水公園、公民館は開館40周年！、ちかっばーのお誕生日、アキシマエンスヘようこそ！その3、11月は認知症月間、下の川 ほか）

（3） 定例記者会見

開催月日	主 な 内 容
6月6日	第2回市議会定例会、ウクライナからの避難者への支援、市民総合交流拠点施設への地中熱利用に向けた調査を実施、生理用ナプキンの無料配布ディスプレイを設置
8月23日	第3回市議会定例会、市民総合交流拠点施設 基本設計から実施設計へ、水道料金・下水道使用料の基本料金の減免
11月18日	第4回市議会定例会、深層地下水流動調査結果、第52回昭島市産業まつり、キャッシュレス決済でポイントを還元、カーボンニュートラルの啓発デザインを募集
2月17日	令和5年度予算、第1回市議会定例会、市民総合交流拠点施設 整備工事に着手、学校給食共同調理場 整備工事に着手、2050年カーボンニュートラル実現に向けた取組、行政のDXへの取組

（4） 公式ツイッター

ツイート件数	主 な 内 容
592	新型コロナワクチンに関するお知らせ、職員採用試験を実施、気候危機・気候非常事態を宣言、再エネ100宣言 RE Actionに参加、マイナンバーカード申請サポート、子育て世帯生活支援特別給付金、給水スポットをご利用ください、催しなどの案内 ほか

(5) 公式インスタグラム

投稿件数	主 な 内 容
106	市内の花・自然、「あきしまの水」ブランドの展示、中神の獅子舞、あきしま郷土芸能まつり 絆ステージ2022、小・中学校の献立、昭島・昭和の森 武藤順九彫刻園、インスタ投稿200回記念、オリジナル婚姻届、市の催しのようす ほか

注 投稿件数は、リポスト（他ユーザーの投稿を再投稿）を含む。

(6) ホームページの運用

ア 広告掲載料収入

掲載件数	収 入 額
10	1,500,000

イ 年間アクセス件数 2,306,031件

2. 1. 3. 002 広聴活動費（広報課）

20,667円

広聴活動

(1) 陳情・要望の受理件数 43件

(2) 後援名義使用等申請の受理件数 37件

(3) 市長への手紙内容別件数

内 容	郵送・投かん箱 ・ファクシミリ	電子メール	合 計
行 財 政	22	23	45
土 木 ・ 建 設	314	91	405
市 民 生 活	34	61	95
教 育 ・ 文 化	58	63	121
民 生 ・ 福 祉	22	41	63
保 健 ・ 医 療	15	27	42
そ の 他	18	44	62
合 計 件 数	483	350	833
投 書 通 数	452	304	756

2. 1. 3. 003 市民相談事業費（広報課）

3,087,300円

相談業務実施状況

区 分	相 談 日	相 談 員	件数
法律相談	第1金曜日、第2火曜日、 第3月曜日、第3金曜日、 第3土曜日、第4水曜日、 第4木曜日	弁護士	482
行政相談	第2木曜日	行政相談委員	
人権身の上相談	第4月曜日	人権擁護委員	3
交通事故相談	第3火曜日	弁護士	7
司法書士相談（相続・登記等）	第2水曜日	司法書士	54
相続・遺言等暮らしの手続相談	第3水曜日	行政書士	34
不動産相談	第4火曜日	宅地建物取引士	14

2. 1. 4. 001 財政事務経費（財政課）

364,265円

1 一般会計予算

（1） 予算の補正状況

（単位：千円）

区 分	議決等年月日	補 正 額	予算額（累計）	備 考
当 初 予 算	令和4年3月28日		46,204,000	
補正予算第1号	令和4年3月28日	55,600	46,259,600	
補正予算第2号	令和4年6月14日	129,000	46,388,600	
補正予算第3号	令和4年6月30日	1,128,100	47,516,700	
補正予算第4号	令和4年9月16日	3,730,200	51,246,900	
補正予算第5号	令和4年9月30日	1,319,900	52,566,800	
補正予算第6号	令和4年10月31日	334,700	52,901,500	専決処分
補正予算第7号	令和5年2月28日	233,400	53,134,900	
合 計		6,930,900	53,134,900	

(2) 款別補正内訳

歳 入

(単位:千円)

当初・補正 款	当 初 予算額	補 正 額								最 終 予算額
		第 1 号	第 2 号	第 3 号	第 4 号	第 5 号	第 6 号	第 7 号	合 計	
1 市 税	19,778,600							200,000	200,000	19,978,600
2 地 方 譲 与 税	169,001									169,001
3 利子割交付金	20,000									20,000
4 配当割交付金	110,000									110,000
5 株 式 等 譲 渡 所得割交付金	128,000									128,000
6 法 人 事 業 税 交 付 金	380,000									380,000
7 地 方 消 費 税 交 付 金	2,570,000									2,570,000
8 ゴルフ場利用 税 交 付 金	26,000									26,000
9 自動車取得税 交 付 金	1									1
10 環 境 性 能 割 交 付 金	45,000									45,000
11 国有提供施設等所在 市町村助成交付金	14,199									14,199
12 地 方 特 例 交 付 金	148,000				4,012				4,012	152,012
13 地 方 交 付 税	160,000				△ 100,000				△ 100,000	60,000
14 交通安全対策 特別交付金	13,000									13,000
15 分 担 金 及 び 負 担 金	267,891									267,891
16 使 用 料 及 び 手 数 料	873,384									873,384
17 国 庫 支 出 金	(325,750) 10,980,504		129,000	839,835		1,215,300	188,170	38,687	2,410,992	(325,750) 13,391,496
18 都 支 出 金	7,109,747	55,600		147,600	7,400	67,500	71,900		350,000	7,459,747
19 財 産 収 入	6,911							27,913	27,913	34,824
20 寄 附 金	26,000									26,000
21 繰 入 金	2,025,126			137,165	288,459	37,100	74,630	△ 33,200	504,154	2,529,280
22 繰 越 金	(72,130) 400,000				2,839,551				2,839,551	(72,130) 3,239,551
23 諸 収 入	259,636			3,500	799,778				803,278	1,062,914
24 市 債	693,000				△ 109,000				△ 109,000	584,000
合 計	(397,880) 46,204,000	55,600	129,000	1,128,100	3,730,200	1,319,900	334,700	233,400	6,930,900	(397,880) 53,134,900

注 () は、外書きで前年度からの繰越事業に係るものを表す。

歳 出

(単位:千円)

款	当初・補正 当 初 予算額	補 正 額								最 終 予算額
		第 1 号	第 2 号	第 3 号	第 4 号	第 5 号	第 6 号	第 7 号	合 計	
1 議 会 費	355,560									355,560
2 総 務 費	(5,720) 4,317,200			306,624	1,610,416		142,300	218,850	2,278,190	(5,720) 6,595,390
3 民 生 費	(320,230) 23,948,552		129,000	372,969	778,266	711,000	186,633	△ 3,140	2,174,728	(320,230) 26,123,280
4 衛 生 費	(71,390) 4,763,288	55,600		256,907	581,984	608,900			1,503,391	(71,390) 6,266,679
5 労 働 費	98,177									98,177
6 農 林 費	53,796									53,796
7 商 工 費	401,077			150,000				708	150,708	551,785
8 土 木 費	(540) 2,721,753				270,216			18,000	288,216	(540) 3,009,969
9 消 防 費	1,457,853									1,457,853
10 教 育 費	5,973,230			41,600	159,167		5,767	△ 1,018	205,516	6,178,746
11 災 害 復 旧 費	1									1
12 公 債 費	1,913,513				330,151				330,151	2,243,664
13 予 備 費	200,000									200,000
合 計	(397,880) 46,204,000	55,600	129,000	1,128,100	3,730,200	1,319,900	334,700	233,400	6,930,900	(397,880) 53,134,900

注 () は、外書きで前年度からの繰越事業に係るものを表す。

2 地方交付税

(1) 普通交付税

(単位：千円)

区 分	令和4年度(A)	令和3年度(B)	(A)－(B)	増減率
基 準 財 政 需 要 額(ア)	17,973,775	17,274,756	699,019	4.0%
基 準 財 政 収 入 額(イ)	17,974,218	16,314,023	1,660,195	10.2%
交 付 基 準 額 (ア)－(イ) (ウ)	△443	960,733	△961,176	△100.0%
調 整 額(エ)				
交 付 額 (ウ)－(エ)		960,733	△960,733	皆減
財 政 力 指 数 (単年度)	1.000	0.943		

注 令和4年度は、交付基準額が負数(収入超過)となり不交付となった。

(2) 特別交付税

(単位：千円)

区 分	令和4年度(A)	令和3年度(B)	(A)－(B)	増減率
交 付 額	119,815	112,785	7,030	6.2%

(3) 震災復興特別交付税

(単位：千円)

区 分	令和4年度(A)	令和3年度(B)	(A)－(B)	増減率
交 付 額	43	43	0	0.0%

3 収益事業収入

(単位：千円)

区 分	令和4年度(A)	令和3年度(B)	(A)－(B)	増減率
競艇事業収入 (東京都六市競艇事業組合)	20,000	10,000	10,000	100.0%
競輪事業収入 (東京都十一市競輪事業組合)	30,000	20,000	10,000	50.0%

2. 1. 5. 001 会計事務経費（会計課）

1,882,065円

会計事務

（1） 会計伝票取扱状況

区 分		収入処理件数	支出処理件数
一 般 会 計		18,509	27,810
特 別 会 計	国 民 健 康 保 険	2,504	760
	介 護 保 険	653	963
	後 期 高 齢 者 医 療	417	265
	中 神 土 地 区 画 整 理 事 業	69	307
歳 入 歳 出 外 現 金		4,963	1,772
土 地 開 発 公 社		7	4
合 計		27,122	31,881

（2） 金融機関

区 分	金 融 機 関 数		
	令和3年度末	増 減	令和4年度末
指 定 金 融 機 関	1		1
収納代理金融機関	18	△1	17
合 計	19	△1	18

（3） 派出所取扱金額

区 分	収 入 額	支 出 額
市 会 計	127,777,293,256	120,374,437,480
都 民 税	4,945,629,123	4,945,629,123
合 計	132,722,922,379	125,320,066,603

（4） 歳入歳出外現金

種 別	収 入 額	支 出 額	翌年度繰越額
保 証 金	38,015,738	8,696,662	29,319,076
保 管 金	6,595,730,390	6,547,264,042	48,466,348
公 売 代 金	69,788,166	63,750,516	6,037,650
そ の 他			
合 計	6,703,534,294	6,619,711,220	83,823,074

（5） 歳計現金預金利子

区 分	金 額
大口定期預金	21,799
普通預金	16,215
合 計	38,014

（6） 口座支払等事務手数料

件 数	金 額
168,630	1,057,921

2. 1. 6. 001 契約事務経費（総務課）**9,101,267円**

1 契約の件数

区 分	単年度 契 約	継 続 費 契 約	債務負担 契 約	長期継続 契 約	繰越明許 契 約	合計
制限付一般競争入札	13	4	1	1		19
指名競争入札	249		1	5	3	258
提案型競争契約	6					6
随意契約（2者以上）	143			4		147
随意契約（1者）	661	2	2	8	3	676
合 計	1,072	6	4	18	6	1,106

2 東京電子自治体共同運営サービス

電 子 調 達	入札参加資格審査申請・受付サービス・電子入札
---------	------------------------

2. 1. 6. 002 検査事務経費（検査課）**38,390円**

検査

(1) 工事の完了検査

ア 内容 契約書、仕様書、設計書その他関係書類による検査

イ 工種別完了検査執行状況

工種	建築工事	土木工事	下水道工事	合 計
件数	19	16	11	46

(2) 工事の中間検査

ア 内容 契約書、仕様書、設計書その他関係書類による検査

イ 工種別中間検査執行状況

工種	建築工事	土木工事
件数	26	1

(3) 製造の完了検査

契約書、仕様書その他関係書類による検査執行件数 79件

(4) 修繕の完了検査

契約書、仕様書その他関係書類による検査執行件数 67件

(5) 修繕の中間検査

契約書、仕様書その他関係書類による検査執行件数 5件

(6) 物件の買入れの完了検査

契約書、仕様書その他関係書類による検査執行件数 159件

2. 1. 6. 003 普通財産管理等経費（総務課）**5,696,674円**

市有財産管理

（１） 土地貸付状況

土地の所在	用 途	貸付面積（㎡）	貸付収入額
郷地町三丁目753番22	配水管布設替工事に伴う工事用資材置場等	100.00	47,582
玉川町三丁目827番539	八清親和会自治会館敷地	441.09	293,447
大神町四丁目12番12ほか	道路施設整備工事に伴う工事用資材置場等	54.00	19,028
松原町四丁目3834番20	移動販売車営業用敷地	22.61	77,186
拝島町字小欠3926番11・12・14・15	堀向自治連合会会館敷地	473.37	267,122
合 計		1,091.07	704,365

（２） 土地売払状況

土 地 の 所 在	売払面積（㎡）	売払収入額
郷地町三丁目752番14	19.07	1,657,183
福島町二丁目182番2・3 福島町二丁目191番3	134.23	10,266,900
福島町二丁目193番3	24.83	1,867,216
玉川町一丁目863番3	15.53	2,018,900
玉川町一丁目864番11	9.23	1,199,900
玉川町一丁目865番3	13.43	1,745,900
中神町一丁目498番11	83.16	7,293,132
合 計	299.48	26,049,131

2. 1. 6. 004 建物等保険加入経費（総務課）**3,495,806円**

保険加入状況

区 分	加入件数	共済責任額	分担金（保険料）
建物共済	222	71,440,970,000	3,495,806

2. 1. 6. 005 庁舎等維持管理経費（総務課）

374,017,054円

庁舎維持管理

（1）光熱水費使用状況

区 分		本 庁 舎	昭和町分室	合 計
電 気 料	使用量 (kWh)	1,384,250	31,453	1,415,703
	支 出 額	47,158,487	1,224,430	48,382,917
水 道 料	使用量 (m³)	5,997	107	6,104
	支 出 額	2,130,824	47,729	2,178,553
ガ ス 料	使用量 (m³)	102,572	513	103,085
	支 出 額	16,229,963	114,350	16,344,313
下 水 道 料	使用量 (m³)	10,461	107	10,568
	支 出 額	2,735,030	6,221	2,741,251
合 計	支 出 額	68,254,304	1,392,730	69,647,034

（2）電気自動車急速充電設備使用回数 501回

（3）庁舎建物・設備等修繕

主 な 修 繕 内 容	支 出 額
本 庁 舎 空 調 設 備 修 繕	13,530,000

（4）土地の賃借

件 名	所 在 地 (名称)	面積 (m²)	支 出 額
中 神 分 室 敷 地	中神町二丁目337番・378番1 (シルバー人材センター事務所)	519.03	917,777
庁用車駐車場敷地	田中町一丁目2206番1 (市役所本庁舎南側庁用車駐車場)	940.00	2,923,200
合 計		1,459.03	3,840,977

（5）委託状況

件 名	委 託 内 容
庁舎外壁等改修工事監理委託	本庁舎の外壁、屋上防水及び防災設備の改修工事に係る監理を委託

（6）請負工事

件 名	工 事 内 容
庁 舎 外 壁 等 改 修 工 事	本庁舎の外壁、屋上防水及び防災設備の改修工事

（7）移動式授乳室購入 1台

2. 1. 6. 006 基金積立金（財政課）**2,000,971,382円**

基金積立金

区 分	積 立 金		
	元 金	利 子	合 計
財 政 調 整 基 金		296,792	296,792
公共施設整備等資金積立基金	1,815,866,000	235,462	1,816,101,462
職員退職手当資金積立基金		11,191	11,191
緑 化 推 進 基 金		8,050	8,050
教 育 振 興 基 金		260	260
特定防衛施設周辺整備 調整交付金事業基金	182,487,000	20,992	182,507,992
田 中 孝 奨 学 基 金	2,043,000	1,510	2,044,510
新型コロナウイルス感染症対策基金		1,125	1,125
合 計	2,000,396,000	575,382	2,000,971,382

注 令和4年度末現在高は、48ページの積立基金内訳に掲載

2. 1. 6. 007 学校跡地施設維持管理経費（管理課、教育総務課）**4,082,165円**

学校跡地施設保守等委託状況

件 名	委 託 内 容
警 備 委 託	旧拝島第四小学校の夜間の機械警備 (午後5時15分～翌日午前8時30分)
電気工作物保安委託	旧拝島第四小学校の自家用電気工作物の保安業務及び受電設備 の清掃
消防用設備点検委託	旧拝島第四小学校の自動火災報知設備等の消防設備に係る保守 点検
樹 木 せ ん 定 委 託	旧拝島第四小学校の校庭樹木のせん定及び伐採
除 草 委 託	旧拝島第四小学校の雑草の除草
防火設備定期検査委託	旧拝島第四小学校の防火設備の定期検査及び東京都への報告
便 所 清 掃 委 託	旧拝島第四小学校の管理課維持係事務室の便所の清掃
特定建築物定期調査委託	旧拝島第四小学校の特定建築物の定期検査

2. 1. 7. 001 庁用車管理経費（秘書課、総務課）

8,721,790円

1 庁用車維持管理

(1) 車両管理

項 目 車 種	稼動 日数	走行 距離 (km)	燃料使用量		燃料費 支出額	修繕料 支出額
			ガソリン (ℓ)	水素 (kg)		
多摩332つ3010 (市長車)	213	6,313	772.36		120,000	
多摩301な8865 (貸出車)	43	1,751	280.79		47,400	23,980
多摩503ゆ2837 (貸出車)	217	7,322	562.64		87,860	26,675
多摩502ま 733 (貸出車)	206	5,169	422.27		65,779	135,510
多摩331み2050 (貸出車)	86	4,401		50.76	61,415	222,200
合 計	765	24,956	2,038.06	50.76	382,454	408,365

注1 「多摩332つ3010 (市長車)」は、借上車両

注2 「多摩301な8865 (貸出車)」は、令和4年8月から貸出し中止

注3 「多摩331み2050 (貸出車)」は、令和4年7月に新規登録

(2) 保険加入状況

区 分	新 規 加 入		継 続 検 査 等	
	件数	支出額	件数	支出額
自 賠 責 保 険 料	3	49,990	42	706,190
(公)全国市有物件災害共済会分担金 (保険料)	2	57,600	90	1,585,516

2 バス借上状況

車 種	延べ借上台数
中 型 バ ス (40人乗り)	18
マイクロバス (28人乗り)	10

3 有料道路等使用状況

有料道路使用件数	有料駐車場使用件数	E T Cカード使用件数
1	42	120

注 有料道路使用件数は、E T Cカード使用を除く件数

4 普通自動車（水素自動車）購入 1台

2. 1. 8. 001 企画調整経費（企画政策課、行政経営担当）**8,094,051円****1 庁議及び部課長連絡会議**

会 議 名	会議回数	開 催 期 日
庁 議	23	定例（原則毎月第1・第3木曜日）及び臨時
部課長連絡会議	1	定例（4月、7月、10月、1月）

注 部課長連絡会議は、新型コロナウイルス感染症の拡大防止のため1月のみ開催

2 スナッグゴルフ体験塾

開催月日	開 催 場 所	参加者数	内 容
7月27日	昭 和 の 森 ゴルフコース	158	昭島市、立川市、東大和市、武蔵村山市 在住・在学の小・中学生を対象としたス ナッグゴルフ体験塾の実施

2. 1. 8. 002 行財政運営経費（行政経営担当）**521,380円**

中期行財政運営計画の策定

（1） 行財政運営審議会（委員10人）

開催月日	内 容
5月20日	・今後のスケジュールについて（変更） ・中期行財政運営計画について ・行財政運営のための取組事項（案）について
7月1日	・中期行財政運営計画の基本方針について ・基本方針ごとの取組項目の概要について
8月4日	・中期行財政運営計画における基本方針と取組項目について ・計画期間における取組項目の評価・検証などについて
9月2日	・中期行財政運営計画について ・取組項目における主な事業について
2月1日	・中期行財政運営計画（素案）に係るパブリックコメントの結果について ・「時代や状況の変化に対応した、持続可能な行財政運営のあり方について」の答申案について
2月10日	「時代や状況の変化に対応した、持続可能な行財政運営のあり方について」の答申について

（2） パブリックコメント

募集期間	意見募集の対象	意見件数
12月16日～1月16日	中期行財政運営計画（素案）について	7

2. 1. 9. 001 住居表示事務経費（市民課）**351,274円**

住居表示区域別付定状況

区 域	件数	区 域	件数
もくせいの杜一丁目 ～ 同町三丁目	30	つつじが丘一丁目 ～ 同町三丁目	
東 町 一 丁 目 ～ 同町五丁目	3	美 堀 町 一 丁 目 ～ 同町五丁目	19
郷 地 町 一 丁 目 ～ 同町三丁目	14	昭 和 町 一 丁 目 ～ 同町五丁目	23
武 蔵 野 二 丁 目 ～ 同町三丁目	9	上川原町一丁目 ～ 同町三丁目	17
福 島 町 一 丁 目 ～ 同町三丁目	35	大 神 町 一 丁 目 ～ 同町四丁目	3
玉 川 町 一 丁 目 ～ 同町五丁目	23	松 原 町 一 丁 目 ～ 同町五丁目	8
中 神 町 一 丁 目 ～ 同町三丁目	21	田 中 町 一 丁 目 ～ 同町四丁目	46
朝 日 町 一 丁 目 ～ 同町五丁目	9	緑 町 一 丁 目 ～ 同町五丁目	75
宮 沢 町 一 丁 目 ～ 同町三丁目	41	拝 島 町 一 丁 目 ～ 同町六丁目	30
		合 計	406

2. 1. 10. 001 交通安全啓発事業費（交通対策課）**2,719,390円**

1 交通安全意識の普及・啓発

ランドセルカバー	1,000枚	横 断 旗	2,000本
反 射 材	1,000枚	交 通 安 全 め り え	1,000冊
交 通 安 全 啓 発 看 板	120枚		

2 中学生自転車交通安全教室

開催月日	開催場所	参加者数	内 容
9月30日	多摩辺中学校	354	スタントマンによる交通事故の再現 ほか
11月7日	清 泉 中 学 校	553	スタントマンによる交通事故の再現 ほか

3 高齢者運転免許証自主返納支援事業利用人数 199人

2. 1. 10. 002 交通安全運動事業費（交通対策課）**136,597円****1 交通安全運動**

実 施 期 間	広報車	ポスター	横断幕	懸垂幕
春（4月6日～15日）	延べ8台	600枚	5枚	1枚
秋（9月21日～30日）	延べ7台	600枚	5枚	1枚
TOKYO交通安全キャンペーン （12月1日～7日）	延べ5台	350枚	1枚	1枚

2 交通事故発生状況（人身事故）

件 数	死 傷 者 数			
	死亡者数	重傷者数	軽傷者数	合 計
468	3	46	486	535

注 令和4年1月1日から12月31日まで

3 交通安全対策イベント

注 例年開催の各種教室、啓発イベント等は、新型コロナウイルス感染症の拡大防止のため全て中止

4 交通安全対策連絡協議会（委員20人）

開催月日	内 容	結 果
8月24日	秋の交通安全運動について	決 定
3月20日	春の交通安全運動について	決 定

2. 1. 10. 003 外側線等路面標示事業費（交通対策課）**20,996,327円**

歩行者等の安全確保のための各種路面標示

区 画 線	5,218.3m	文 字 標 示	1,050.9m
滑り止め舗装	598.7㎡	自転車ナビマーク	175箇所

2. 1. 10. 004 交通安全協会補助事業費（交通対策課）**2,730,000円**

補助事業実施状況

団 体 名	主 な 事 業 の 内 容
交通安全協会	交通安全キャンペーンの実施（全13回）、青パト広報車乗車（全9回）

2. 1. 10 東京都市町村民交通災害共済事務（市民課）

1 東京都市町村民交通災害共済加入者数 5,014人（令和5年3月31日現在）

2 東京都市町村民交通災害共済見舞金支給状況

支給人数	死 亡	
	傷 害 等	22
	合 計	22
見 舞 金 支 給 額		1,750,000

2. 1. 11. 001 基地対策経費（基地・渉外担当） 332,575円

基地対策

（1）防衛補助事業

項 目	事 業 名	補助金収入額
第3条関係（障害防止工事の助成）	共成小除湿温度保持機能復旧工事実施設計	3,617,000
第8条関係（民生安定施設の助成）	庁舎外壁等改修工事	56,610,000
	防災行政無線デジタル化事業	33,540,000
	小 計	90,150,000
第9条関係（特定防衛施設周辺整備調整交付金）	特定防衛施設周辺整備調整交付金事業基金積立金	182,487,000
	市民総合交流拠点施設（市民交流センター）整備事業	50,000,000
	乳幼児医療費助成事業	18,421,000
	子どもの医療費助成事業	66,266,000
	小学校コンピュータ教室等機器整備事業	10,800,000
	英語技能調査事業及び体験型英語学習施設利用事業	2,000,000
	図書館システム整備事業	35,000,000
	市民会館・公民館舞台設備改修工事	130,000,000
	総合スポーツセンター外壁等改修工事	139,000,000
	学校給食調理備品購入	7,200,000
	小 計	458,687,000
防音事業関連維持事業補助金	市立小・中学校（17校）	24,343,000
合 計		576,797,000

注 第3条・第8条・第9条は、防衛施設周辺の生活環境の整備等に関する法律の条を示す。

(2) 主な要請内容

ア 市単独による要請

実施月日	事 項	要 請 先
7月13日	基地周辺整備に関する要請書 ・ 防衛施設周辺整備事業に係る補助事業採択基準等の適切な見直しを求める要請 ・ 基地周辺整備対策の推進について要請	防衛大臣 北関東防衛局長

イ 横田基地周辺市町基地対策連絡会による要請

実施月日	事 項	要 請 先
5月4日	空母ロナルド・レーガン艦載機の着陸訓練について	外務大臣 防衛大臣 在日米軍司令官ほか
5月19日	横田基地日米友好祭における空挺（てい）降下の展示について	北関東防衛局長 横田基地第374空輸 航空団司令官ほか
9月16日	横田基地への戦闘機の飛来及び訓練の実施について	北関東防衛局長 横田基地第374空輸 航空団司令官ほか

ウ 横田基地に関する東京都と周辺市町連絡協議会による要請

実施月日	事 項	要 請 先
5月10日	横田基地日米友好祭に関する新型コロナウイルス感染症の感染拡大防止、安全確保及び騒音対策について	北関東防衛局長 横田基地第374空輸 航空団司令官ほか
5月13日	米空軍グローバル・ホークの横田飛行場への一時展開について	北関東防衛局長 横田基地第374空輸 航空団司令官ほか
8月16日	横田基地関係者による飲酒を伴う交通事故について	北関東防衛局長 横田基地第374空輸 航空団司令官ほか
9月4日	横田基地に配備されているC V-22オスプレイについて	外務大臣 横田基地第374空輸 航空団司令官ほか
10月24日	南紀白浜空港における横田基地所属C V-22オスプレイの予防着陸について	北関東防衛局長 横田基地第374空輸 航空団司令官ほか
11月30日	横田基地における正月三が日の飛行停止について	北関東防衛局長 横田基地第374空輸 航空団司令官ほか
12月15日	横田基地関係者による飲酒を伴う交通事故について	北関東防衛局長 横田基地第374空輸 航空団司令官ほか
12月22日	横田基地対策に関する要望書（総合要請） 在日米軍への要望事項	在日米軍兼第5空軍 司令官 横田基地第374空輸 航空団司令官
12月23日	横田基地対策に関する要望書（総合要請） 国への要望事項	内閣総理大臣 防衛大臣 北関東防衛局長ほか

(3) 協議会等

開催月日	協 議 会 等 名 称	主な内容
7月8日 ほか3回	全国基地協議会	総会、基地交付金予算の増額実行運動等
7月8日 ほか3回	防衛施設周辺整備全国協議会	総会、基地周辺対策費予算の増額実行運動等
4月28日 ほか4回	横田基地周辺市町基地対策連絡会	調整会、情報交換及び要請行動等
4月28日 ほか7回	横田基地に関する東京都と周辺市町連絡協議会	幹事会、情報交換及び要請行動等

注 新型コロナウイルス感染症の拡大防止のため全部又は一部書面開催

2. 1. 11. 002 航空機騒音調査経費（環境課）

4,147,680円

1 騒音測定

(1) 固定調査

測定場所		市役所	拝島第二小学校	市民会館・公民館
測定日数		365	365	365
測定時間(h)		8,760	8,760	8,760
測定回数	年間	8,389	11,725	2,273
	月平均	699	977	189
	1日平均	23.0	32.1	6.2
	1時間平均	1.0	1.3	0.3
音量別回数内訳	70～79 dB	6,718	3,819	2,024
	80～89 dB	1,546	6,641	206
	90～99 dB	92	1,172	42
	100～109 dB	33	65	1
	110 dB以上		28	
	合計	8,389	11,725	2,273
L d e n (dB)		56	64	48
W E C P N L		70	80	61

注1 L d e n（時間帯補正等価騒音レベル）は、環境基準の航空機騒音の指数

注2 W E C P N L（加重等価継続感覚騒音レベル）は、旧環境基準の航空機騒音の指数

注3 市役所の測定は、東京都が実施（測定結果は速報値）

(2) 移動調査

実施月	測定場所	測定日数	測定時間(h)	測定回数	1日平均測定回数	1時間平均測定回数	L d e n (dB)	W E C P N L
4月	昭和会館	30	720	844	28.1	1.2	60	74
5月		31	744	872	28.1	1.2	67	80
6月		27	648	462	17.1	0.7	59	72
7月	拝島第三小学校	31	744	362	11.7	0.5	51	65
8月		31	744	359	11.6	0.5	48	61
9月		28	672	139	5.0	0.2	46	59
10月	旧拝島第四小学校	31	744	158	5.1	0.2	44	57
11月		30	720	174	5.8	0.2	44	57
12月		25	600	125	5.0	0.2	43	58
1月	市民交流センター	31	744	50	1.6	0.1	40	52
2月		28	672	42	1.5	0.1	40	55
3月		26	624	106	4.1	0.2	47	61

2 委託業務

件名	委託内容
騒音集計処理システム更新委託	更新時期を迎えたためシステムの更新を実施

2. 1. 12. 001 情報システム管理経費（情報システム課） 19,574,853円

2. 1. 12. 002 住民情報システム経費（情報システム課） 133,386,981円

1 住民情報システムの管理運用

(1) 開発・更新等

ブラウザ変更対応	クライアントのブラウザのサポート終了に伴い、後継のブラウザへの切替えに対応するためシステム改修を実施
----------	--

(2) システム構成 オンプレミス型

(3) 主な機器構成

装置名（数量）	住民情報システムサーバ（物理6台・仮想37台）、番号管理連携システムサーバ（物理2台・仮想9台）、サーバ用プリンタ（1台）、クライアント（149台）、プリンタ（40台）、多目的プリンタ（1台）、OCR装置（1台）、中間サーバー接続端末（1台）
---------	---

(4) 稼動システム

システム名	業務内容
住民記録システム	住所等異動処理、各種証明書等発行
印鑑登録システム	登録等処理、証明書発行
国民健康保険システム	資格管理、保険証発行、賦課管理、給付管理、統計管理
国民年金システム	資格管理
宛名管理システム	宛名通知業務管理、対象者名簿・はがき等出力
個人住民税システム	普通徴収・特別徴収賦課管理、証明書等発行
法人市民税システム	賦課管理、証明書等発行
軽自動車税システム	賦課管理、証明書等発行
固定資産税システム	賦課管理、証明書等発行
税収納管理システム	収納管理、証明書等発行
税滞納管理システム	滞納管理、納付書・明細書等発行
番号管理連携システム	個人番号管理、団体内統合宛名管理、中間サーバー連携

(5) 機器等の定期点検及び保守内修理

定期点検回数	保守内修理件数
4	15

(6) 作業依頼及びプログラムリリースの対応

データ抽出等件数	プログラムリリース件数
93	23

2 住民基本台帳ネットワークシステムの管理運用

(1) システム構成 オンプレミス型

(2) 主な機器構成

装 置 名 (数量)	コミュニケーションサーバ (1 台)、FWサーバ (1 台)、クライアント (5 台)、FW管理端末 (1 台)、操作者認証装置 (6 台)
------------	--

(3) 稼動システム

システム名	業 務 内 容
住 民 基 本 台 帳 ネットワークシステム	本人確認情報検索、異動（転出・転入等）、証明書発行、統計、メンテナンス、公的個人認証連携、住民基本台帳カード管理、通知カード送付先管理、個人番号カード交付管理、戸籍附票通知、情報提供業務、戸籍附票への住民票コードひも付け作業に伴う情報連携

(4) 機器等の定期点検及び保守内修理

定期点検回数	保守内修理件数
1	1

(5) 作業依頼及び業務アプリケーション・セキュリティパッチ適用回数

データ抽出等件数	適用回数
2	1

3 住民情報システム標準化に向けた先行作業

作 業 内 容	対 象 シ ス テ ム
標準仕様書で定める機能・帳票要件等の差異分析	住民記録システム、印鑑登録システム、税務（固定資産税・軽自動車税・法人市民税・個人住民税）システム、介護保険システム、障害者福祉システム、収滞納管理システム、就学（就学援助・学齢簿）システム
現行システムの外字を文字情報基盤文字へ変換させる対応表の作成	各業務システム及び住民基本台帳ネットワークシステム

2. 1. 12. 003 行政情報システム経費（情報システム課）

141,817,100円

1 行政情報システムの管理運用

（1）開発・更新等

無線LAN環境整備	本庁及び保健福祉センターの会議室等に無線LAN機器（LWAN接続系ネットワーク）の設置を実施
グループウェアクライアント更新	・庁内に配置している職員用クライアントのうち、導入から6年が経過し老朽化したクライアントの更新を実施 ・庁内会議等におけるペーパーレス化を推進するため、持ち運びが容易なノートパソコンを導入
ネットワーク監視サーバ更新	庁内ネットワークの正常稼働を監視する機器について、導入から8年が経過し老朽化した機器の更新を実施
行政情報システムブラウザ変更対応	クライアントのブラウザのサポート終了に伴い、後継のブラウザへの切替えに対応するためシステム改修を実施
人事給与システムバージョンアップ	人事給与システムの安定稼働を継続するため、バージョンアップ対応を実施

（2）システム構成 オンプレミス型

（3）主な機器構成

装置名（数量）	行政情報システムサーバ（物理16台・仮想37台）、RDSサーバ（物理4台・仮想10台）、クライアント（928台）、プリンタ（98台）
---------	--

注 グループウェア利用クライアントは、他の各課配置分を含め1,420台

（4）稼働システム

システム名	業務内容
財務会計システム	予算編成、契約事務、予算執行管理
グループウェアシステム	掲示板、会議室等施設予約、スケジュール管理等
電子メール	メール送受信管理
例規データベース	例規類集の検索・新旧対照表作成の支援
議会ポータル	会議録検索・議会中継
人事給与システム	人事・給与管理、福利厚生、会計年度任用職員管理、庶務事務管理
ファイルサーバシステム	データの保存・管理
情報システム強じん化対策システム	インターネット閲覧（仮想環境）
ファイル暗号化システム	データの暗号化・復号化
庁内Web会議システム	庁内ネットワークでのWeb会議

(5) 機器等の定期点検及び保守内修理

定期点検回数	保守内修理件数
2	8

(6) 作業依頼等の対応状況

システム名	区 分	対応件数
財務会計システム	研修等環境構築・各種設定作業	40
グループウェアシステム	機器環境設定、作業環境構築	20
	アプリケーション等インストール作業	47
	クライアント設置作業	16
	利用者登録・変更作業	246
	ストレージサービス	202
	その他設定作業	67
ファイルサーバシステム	データ復旧作業	61
	利用者登録・変更作業	215
	その他設定作業	10
主管課管理システム	クライアント環境設定・構築作業	1
	その他設定作業	

(7) 貸出用機器等の貸出状況

機 器 名	貸出件数
パソコン	340
プロジェクタ等機器	322
デジタルカメラ	89
D V D プレイヤー	17
I C レコーダー	187

2 総合行政ネットワーク（LGWAN）システムの管理運用

(1) 開発・更新等

都区市町村情報セキュリティクラウド対応ネットワーク機器設定変更	都区市町村情報セキュリティクラウドの更新に対応するため、ネットワーク機器の設定変更を実施
---------------------------------	--

(2) システム構成 オンプレミス型

(3) 主な機器構成

装 置 名（数量）	メールスイッチ／DNSサーバ（1台）、プロキシサーバ（1台）、FWサーバ（2台）
-----------	--

(4) 稼働システム

システム名	業 務 内 容
総 合 行 政 ネ ッ ト ワ ー ク シ ス テ ム	L G W A N - A S P サービス（電子申請、電子調達、国税連携、公的個人認証、自治体中間サーバー・プラットフォーム、メール・ファイル無害化サービス、例規システム、都区市町村情報セキュリティクラウド）

(5) 機器等の定期点検

定期点検回数
1

3 東京電子自治体共同運営サービス

サービス名	実 施 内 容
電 子 申 請	公文書開示請求、飼い犬の死亡届、居宅サービス計画作成依頼（変更）届、住民票の写し交付請求、住民票記載事項証明交付請求、付記転出届、課税・非課税証明交付請求、軽自動車税納税証明交付請求（継続検査用）、固定資産評価証明交付請求、固定資産税公課証明交付請求、固定資産名寄帳の写し交付請求、納税証明交付請求、ホームページ利用者アンケート、大腸がん検診申込み、子宮けいがん検診申込み、乳がん検診申込み、胃がん検診申込み、肺がん検診申込み、保育所入所待機状況についての証明願、保育所入所申込み（第二次受付）、多子世帯一時預かり保育等利用者負担軽減補助申請、ベビーシッター利用支援事業アカウント発行申請、ベビーシッター利用支援事業対象者確認届出、学童クラブの臨時休校等への対応に係るベビーシッター利用支援事業アカウント発行申請、学童クラブの臨時休校等への対応に係るベビーシッター利用支援事業対象者確認届出

2. 1. 12. 004 保健福祉総合システム経費（情報システム課）

62,631,734円

保健福祉総合システムの管理運用

(1) 開発・更新等

社会保障・税番号制度対応	情報連携される特定個人情報ファイルのデータ標準レイアウトが6月に改版されたため、システム改修を実施
制 度 改 正 対 応	児童福祉システム、障害者福祉システム、健康管理システムに関係した法律の改正等に伴うシステム改修を実施
ブ ラ ウ ザ 変 更 対 応	クライアントのブラウザのサポート終了に伴い、後継のブラウザへの切替えに対応するためシステム改修を実施

(2) システム構成 オンプレミス型

(3) 主な機器構成

装 置 名 (数 量)	保健福祉総合システムサーバ (物理8台・仮想13台) 、サーバ用プリンタ (2台) 、クライアント (269台) 、プリンタ (22台)
---------------	--

(4) 稼動システム

システム名	業 務 内 容
共 通 窓 口 シ ス テ ム	福祉総合窓口、福祉事業サービスシミュレーション、各種申請書作成等
児 童 福 祉 シ ス テ ム	児童手当、児童扶養手当、乳幼児医療費助成、母子福祉資金貸付、学齢簿・就学援助、こども総合相談等
幼 稚 園 シ ス テ ム	補助金申請受付、補助金支給決定等
子 ども 子 育 て 支 援 シ ス テ ム	保育園・認定こども園・学童クラブ等の申請受付及び入・退園管理、保育利用料・育成料・延長料等の収納管理等
障 害 者 福 祉 シ ス テ ム	身体障害者手帳交付、心身障害者福祉手当支給、心身障害者医療費助成等
障 害 者 総 合 支 援 シ ス テ ム	申請受付、認定者登録等の支給決定、主治医・委員等への報酬等の管理及び給付管理等
高 齢 者 福 祉 シ ス テ ム	高齢者食事サービス等
健 康 管 理 シ ス テ ム	成人検診、乳幼児健診、母子保健、予防接種、基本健康診査等
難病患者等医療受給者 管 理 シ ス テ ム	受給者申請、給付管理等
生 活 保 護 シ ス テ ム	資格・認定管理、保護費給付管理、支払基金システム等情報連携等
中国残留邦人支援給付 シ ス テ ム	資格・認定管理、給付管理、支払基金システム等情報連携等

(5) 機器等の定期点検及び保守内修理

定期点検回数	保守内修理件数
2	2

(6) 作業依頼及びプログラムリリースの対応

データ抽出等件数	プログラムリリース件数
22	16

2. 1. 12. 005 デジタル化推進事業費（情報システム課、デジタル戦略担当）

46,429,884円

1 公共施設予約システムの管理運用

(1) システム構成 クラウド型

(2) 主な機器構成

装 置 名（数量）	K I O S K端末（23台）
-----------	------------------

(3) 稼動システム

システム名	業 務 内 容
公 共 施 設 予 約 シ ス テ ム	市立会館・高齢者福祉センター等公共施設の予約申請管理、 納付書発行等

(4) K I O S K端末設置場所

設 置 場 所	市役所本庁舎、市民会館・公民館、保健福祉センター、総合 スポーツセンター、環境コミュニケーションセンター、アキ シマエンシス、松原町コミュニティセンター、勤労商工市民 センター、市民交流センター、福島会館、玉川会館、朝日会 館、堀向会館、大神会館、昭和会館、緑会館、拝島会館、や まのかみ会館、武蔵野会館、富士見会館、朝日町高齢者福祉 センター、松原町高齢者福祉センター、みほり体育館
---------	--

2 公共施設無料公衆無線LANの利用状況

設 置 場 所	利用件数	備 考
市 役 所 本 庁 舎	5,891	
水 道 部	653	
市 民 会 館 ・ 公 民 館	1,704	
保 健 福 祉 セ ン タ ー	983	7月29日増設
総 合 ス ポ ー ツ セ ン タ ー	1,405	
環 境 コ ミ ュ ニ ケ ー シ ョ ン セ ン タ ー	373	
アキシマエンス（国際交流教養文化棟）	13,376	
アキシマエンス（校舎棟）	2,175	
アキシマエンス（体育館）	3,916	
松原町コミュニティセンター	1,557	6月28日増設
勤 労 商 工 市 民 セ ン タ ー	549	
青 少 年 交 流 セ ン タ ー	329	
児 童 セ ン タ ー	970	
福 島 会 館	1,909	6月13日増設
玉 川 会 館	2,206	7月20日増設
朝 日 会 館	1,116	7月25日増設
堀 向 会 館	457	6月28日増設
大 神 会 館	899	6月13日増設
昭 和 会 館	1,230	6月13日増設
緑 会 館	806	6月27日増設
拝 島 会 館	948	6月27日増設
や ま の か み 会 館	1,064	7月11日増設
武 蔵 野 会 館	1,834	6月27日増設
富 士 見 会 館	924	7月11日増設
朝 日 町 高 齢 者 福 祉 セ ン タ ー	102	
松 原 町 高 齢 者 福 祉 セ ン タ ー	438	
拝 島 町 高 齢 者 福 祉 セ ン タ ー	88	

3 Web会議システムの管理運用

(1) Web会議用端末台数 12台

(2) Web会議開催回数 236回

4 テレワークシステムの管理運用

システム名	端末台数
自治体テレワークシステム F o r L G W A N	25

5 庁内Web会議システム（庁内イントラネット版）の導入及び管理運用

(1) システム構成 オンプレミス型

(2) 主な機器構成

装置名（数量）	庁内Web会議システムサーバ（1台）
---------	--------------------

6 情報セキュリティ対策

(1) 情報セキュリティ研修

研修名	実施日	参加者数	内 容
情報セキュリティ 内部監査人研修	10月12日 10月13日	9	職場全体の情報セキュリティに対する意識の向上を図り、及び庁内の情報セキュリティ内部監査において監査人として行動することができる人材の育成を目的として、各部署の係長職以下の職員を対象に演習を中心としたワークショップ形式による研修を実施
情報セキュリティ インシデント 対応訓練	11月7日 11月17日	39	情報セキュリティ事故が発生した際の危機対応力を強化するため、情報システム部門である情報システム課職員と各業務主管課職員の対処方法や課題等を検証するワークショップ形式の訓練を実施

(2) 情報セキュリティ相互外部監査

項 目	実施日	内 容
内 部 監 査 人 養 成 研 修	6月14日 6月15日	情報システム課職員を対象に情報セキュリティ監査における監査人としての能力を養成するため、内部監査人能力認定制度に沿った研修を実施
5 市 情 報 セ キ ュ リ テ ィ 相 互 外 部 監 査	7月29日 8月3日 8月4日 8月15日 8月16日	昭島市、福生市、羽村市、多摩市、あきる野市において、各市の情報システム部門の職員が監査人となり、相互に情報セキュリティポリシーの適合状況について監査を実施

7 AIチャットボットのアクセス件数 5,760件
注 12月1日より運用開始

8 公式LINEのメッセージ配信状況

配信件数	主 な 内 容
66	産業まつりの開催、マイナンバーカードのお知らせ、広報あきしまの配布、職員採用試験の案内、大雪警報 ほか

注 12月1日より運用開始

9 貸出用機器等の貸出状況

区 分	貸出件数
W e b 会 議 用 端 末	1,156
W e b 会 議 用 ア カ ウ ン ト	167
W e b 会 議 用 カ メ ラ	38
W e b 会 議 用 ス ピ ー カ ー フ ォ ン	41
W e b 会 議 用 モ ニ タ ー	157
W i - F i ル ー タ	4
ポ ケ ッ ト W i - F i	14

2. 1. 13. 001 自転車等駐車場管理経費（交通対策課）

140,849,096円

自転車等駐車場

（１）設置状況

（令和５年３月３１日現在）

自転車等 駐車場名	面積（㎡）	収容定数（台）		
		自転車	原付バイク	合計
西立川駅南口	515.19	288	96	384
東中神駅北口	299.65	200		200
東中神駅西側	139.21	93		93
東中神駅北口第二	196.17	168		168
東中神駅南側	63.80	29		29
東中神駅公団西側	175.67	148		148
中神駅北口第一	758.00	600	100	700
中神駅南口第一	522.49	455		455
中神駅南口第二	378.06	340		340
中神駅北口第二	940.62	925		925
昭島駅北口第二	1,326.80	1,225		1,225
昭島駅南口立体	856.41	1,284		1,284
昭島駅南口駅舎下	179.00	208		208
昭島駅北口第一	1,850.12	2,128		2,128
昭島駅南口第二	451.00	457		457
拝島駅北口	547.49	470		470
拝島駅南口地下	3,528.57	2,450		2,450
拝島駅東	344.54		110	110
合計	13,072.79	11,468	306	11,774

（２）指定管理

指定管理者	昭島市シルバー人材センター
指定の期間	令和２年４月１日～令和５年３月３１日

(3) 使用料収納状況

自 転 車 等 駐 車 場 名	定期利用		一時利用		合 計
	一 般	学 生	現 金	回 数 券	
西 立 川 駅 南 口	600,500	118,500	326,600	653,000	1,698,600
東 中 神 駅 北 口			3,809,800	2,040,000	5,849,800
東 中 神 駅 西 側			1,679,200		1,679,200
東中神駅北口第二	1,805,000	441,000			2,246,000
東 中 神 駅 南 側	418,500	172,000			590,500
東中神駅公団西側	744,000	185,600			929,600
中 神 駅 北 口 第 一	4,526,000	1,110,000	1,055,400	663,000	7,354,400
中 神 駅 南 口 第 一	4,398,000	1,178,500	1,544,300	1,733,000	8,853,800
中 神 駅 南 口 第 二	1,042,500	466,000			1,508,500
中 神 駅 北 口 第 二	4,576,000	1,579,000	975,000	732,000	7,862,000
昭 島 駅 北 口 第 二	4,484,000	1,482,000			5,966,000
昭 島 駅 南 口 立 体	4,726,400	1,634,500	786,800	867,000	8,014,700
昭 島 駅 南 口 駅 舎 下			2,212,300	2,864,000	5,076,300
昭 島 駅 北 口 第 一	4,751,000	1,548,500	1,477,000	2,871,000	10,647,500
昭 島 駅 南 口 第 二	3,665,500	1,380,000			5,045,500
拝 島 駅 北 口	1,639,500	565,000	427,000	405,000	3,036,500
拝 島 駅 南 口 地 下	10,276,000	6,865,500	8,400,400	5,546,000	31,087,900
拝 島 駅 東	278,000	39,000	177,800	20,000	514,800
合 計	47,930,900	18,765,100	22,871,600	18,394,000	107,961,600

2. 1. 13. 002 放置自転車対策事業費（交通対策課）

11,987,808円

放置自転車等の撤去・移送及び処分状況

(1) 撤去・移送状況

地区名	撤 去 ・ 移 送 台 数					
	放置禁止区域		自転車等駐車場内		合 計	
	自転車	原付バイク	自転車	原付バイク	自転車	原付バイク
西 立 川	2		2		4	
東 中 神	37		31		68	
中 神	41	2	29		70	2
昭 島	89	2	59		148	2
拝 島	79		45	2	124	2
そ の 他	131	2			131	2
合 計	379	6	166	2	545	8

(2) 撤去・保管自転車等の処分状況

返 還 台 数					リサイクル 台 数	撤 去 ・ 保 管 手 数 入 料 額
有 料		免 除		合 計		
自 転 車	原 付 バ イ ク	自 転 車	原 付 バ イ ク			
185	6	32				
					314	394,000

2. 1. 14. 001 市民活動推進事業費（生活コミュニティ課ほか2課）**790,663円**

市民活動推進

(1) アダプト制度の実施（道路・公園などの美化及び清掃ボランティア活動）

団体登録の状況

（令和5年3月31日現在）

区 分	登録団体数	登録者数
道 路	27	387
公 園	14	246
花 壇	2	11
崖 線	2	54
文 化 財		
合 計	45	698

(2) 市民活動支援事業補助金

交 付 団 体
「All e Co」昭島アレルギー患者会
NPO法人東京こどもホスピスプロジェクト
SEEDS

2. 1. 14. 002 自治会等経費（生活コミュニティ課）**17,243,880円**

自治会

(1) 自治会連合会加盟自治会

（令和4年4月1日現在）

ブロック	自治会数	加入世帯数	ブロック	自治会数	加入世帯数
第1ブロック	11	1,423	第12ブロック	8	355
第2ブロック	5	734	第13ブロック	2	642
第3ブロック	5	862	第14ブロック	1	1,058
第4ブロック	11	1,535	第15ブロック	8	1,630
第5ブロック	4	720	第16ブロック	2	620
第6ブロック	3	436	第17ブロック	2	579
第7ブロック	3	468	第18ブロック	2	485
第8ブロック	5	355	第19ブロック	3	1,545
第9ブロック	6	793	第20ブロック	2	646
第10ブロック	7	1,062	第21ブロック	1	306
第11ブロック	5	1,288	合 計	96	17,542

(2) 自治会連合会未加盟自治会

自治会数	加入世帯数
3	351

(3) 功労者

永年自治会功労者感謝状贈呈者数	18
前年度自治会長等記念品贈呈者数	105

(4) 回覧物配送事業

自治会回覧物配送数	111
-----------	-----

(5) 自治会集会施設整備費補助金

自治会名	内 容
昭島団地自治会	昭島団地自治会館外壁塗装工事
築地地区自治会	築地公会堂壁面改修工事
交友自治会	交友自治会集会所塗装工事
上町自治会	上町自治会集会所空調機入替工事
富士見坂自治会	富士見坂自治会館電気設備更新工事及び冷暖房機増設工事
松原自治会	松原自治会館改修工事
福島連合自治会	福島自治会館改修工事

2. 1. 14. 003 コミュニティ推進事業費（生活コミュニティ課） 4,373,143円

コミュニティ推進補助金

名 称	対 象	支出額
コミュニティ協議会補助金	あきしま・街づくり市民会議・なかがみ	358,886
	市立武蔵野会館運営協議会	381,079
	コミュニティ協議会 まちづくり昭島北	315,655
公共施設地域管理補助金	武蔵野会館運営管理	3,317,523
合 計		4,373,143

2. 1. 14. 004 安全・安心まちづくり推進事業費（生活コミュニティ課） 8,392,281円

1 高齢消費者被害防止用機器貸与数（令和5年3月31日現在）

品 名	本年度	総数
自動通話録音機	67	1,125

2 青色回転灯装備広報車

(1) 広報車運行委託

台数	地 域	時 間	運行日数
1	市内小・中学校、保育園、公園等の施設の周辺	午後1時から午後6時までの間の4時間（年末年始等を除く。）	348

(2) 広報車貸出運行

台数	登録団体数	貸出件数	貸出日数
1	8	233	227

3 街頭防犯カメラ

設置場所	設置台数
昭島駅南口ほか9箇所	25

2. 1. 15. 001 市民交流センター管理運営費（生活コミュニティ課） 9,440,411円

市民交流センター利用状況

施 設		件 数	うち減免件数	人 数
大 会 議 室		100	37	3,104
会議室（梅竹・松の間）		195	57	3,393
講 習 室	全 室	125	50	2,065
	半 室	71	11	547
和 室	全 室	40	4	608
	半 室	25		263
合 計		556	159	9,980

2. 1. 15. 002 市民総合交流拠点施設整備事業費（市民総合交流拠点施設建設担当）**39,476,800円**

1 委託業務

件名	委託内容
基本設計委託	市民総合交流拠点施設の基本設計図書作成
実施設計委託	市民総合交流拠点施設の実施設計図書作成等
地中熱調査委託	整備予定地における採熱効率基礎データの測定

2 パブリックコメント

募集期間	意見募集の対象	意見件数
令和4年3月28日～ 同年4月27日	市民総合交流拠点施設基本設計方針（案）について	43

3 説明動画の制作・配信

内容	アクセス件数
市民総合交流拠点施設基本設計方針（案）について	307

4 市民ワークショップ

開催月日	開催場所	内 容	参加者数
6月11日	市民交流センター 講習室	市民総合交流拠点施設の整備に関する意見交換	午前（小中学生・保護者） 14 午後（市内在住・在勤者） 11

5 サウンディング型市場調査

調査期間	内 容	参加事業者数
10月7日～11月8日	市民総合交流拠点施設の維持管理及び運営手法等について	4

2. 1. 16. 001 松原町コミュニティセンター管理運営費（生活コミュニティ課）

20,165,082円

松原町コミュニティセンター利用状況

施 設		件 数	うち減免件数	人 数
多 目 的 室	一般利用	41		304
	葬儀利用	77		1,798
集 会 室	単独利用	150	15	1,221
	学習室併用	82	28	1,054
休 養 室（和 室）		55	19	222
調 理 実 習 室		22	11	245
合 計		427	73	4,844

2. 1. 17. 001 男女共同参画事業費（女性活躍支援担当）

6,558,103円

1 男女共同参画推進委員会（委員8人）

開催月日	内 容
7月1日	・男女共同参画プラン令和3年度進捗状況調査結果について ・男女共同参画プランの評価（その1）について
8月26日	男女共同参画プランの評価（その2）について
9月16日	男女共同参画プランの総合的な評価及び提言のまとめについて

2 男女共同参画都市宣言20周年記念講演会

開催月日	開 催 場 所	参加者数	内 容
1月29日	市役所市民ホール	会場 43 オンライン 1	講演「すべてのできごとに感謝をして～ダウン症の娘と共に生きる～」 講師 金澤 泰子 氏（書家）

3 男女共同参画セミナー

開催月日	開催場所	参加者数	内 容
10月21日	アキシマエンス 会議室 302	会場 8 オンライン 3	「自分も相手も大切にできるコミュニケーションを学ぼう」
11月12日	アキシマエンス 会議室 201	会場 17	「人生100年時代に向かい、ゆとりと実りのある生き方を学ぶ」

4 男女共同参画情報誌『Hi, あきしま』作成

発行 No.	規格	ページ数	発行部数	内 容
第54号	A4判	8	7,000	一歩踏み出そう！～地域から明るさと元気を～
第55号	A4判	8	7,000	人生100年時代に向かい、性別世代を超え、いきいきとゆとりや実りのある生き方を学ぶ

5 相談事業

区 分	相談日	延べ相談人数
悩みごと相談	月～金曜日	426
女性のための カウンセリング	水曜日	90
男性のための カウンセリング	第3・4水曜日	5

6 男女共同参画センター交流スペースの利用状況

利用日	団体利用件数	延べ利用人数
月～金曜日	69	298

2. 2. 1. 001 職員人件費（職員課） 294, 125, 305円

2. 2. 1. 002 固定資産評価審査委員会経費（法務担当） 81, 180円

固定資産評価審査委員会（委員3人）

開催月日	内 容
8月26日	土地の価格に対する審査申出の却下決定
11月16日	・固定資産課税台帳の縦覧・閲覧状況の報告 ・第73回東京都市固定資産評価審査委員会審査事務協議会定期協議会

2. 2. 1. 003 税務事務経費（課税課）

1,920,628円

1 税務相談

相 談 日	相談員	内 容	件数
毎月第2金曜日	税 理 士	相続税・贈与税等について	54

2 基地関係税務協議会

開催月日	内 容	参加者数	開催月日	内 容	参加者数
4月22日	定期総会	2	11月22日	基地関係税務協議会	2
8月3日	担当係長会議	1	3月10日	担当係長会議	1
8月22日	実行運動	2			

注 例年実施の基地視察は、新型コロナウイルス感染症の拡大防止のため中止

3 市たばこ税

区 分	課税標準（本）	調 定 額
一 般 品	124,023,470	812,601,771

4 交付金

（1）利子割交付金

交 付 月	8月	12月	3月	合 計
調 定 額	11,129,000	10,273,000	5,219,000	26,621,000

（2）配当割交付金

交 付 月	8月	12月	3月	合 計
調 定 額	37,602,000	8,068,000	95,937,000	141,607,000

（3）株式等譲渡所得割交付金

交 付 月	3月
調 定 額	108,641,000

（4）法人事業税交付金

交 付 月	8月	12月	3月	合 計
調 定 額	244,844,000	74,902,000	129,491,000	449,237,000

（5）地方消費税交付金

交 付 月	6月	9月	12月	3月	合 計
調 定 額	668,960,000	813,930,000	561,966,000	750,692,000	2,795,548,000

(6) ゴルフ場利用税交付金

交 付 月	8月	12月	3月	合 計
利用期間	2月～6月	7月～10月	11月～1月	
利用人数	21,104	18,058	10,551	49,713
調 定 額	10,559,080	8,746,640	6,452,460	25,758,180

(7) 旧法による自動車取得税交付金

交 付 月	8月	12月	3月	合 計
調 定 額		228	7,827	8,055

(8) 環境性能割交付金

交 付 月	8月	12月	3月	合 計
調 定 額	11,461,228	14,143,000	19,687,000	45,291,228

(9) 国有提供施設等所在市町村助成交付金

交 付 月	面積 (㎡)	資産価格	調 定 額
12月	20,628	1,784,478,400	15,833,000

5 手数料

税務証明書等交付及び閲覧手数料

種 別			件 数		収 入 金 額
証 明 関 係	本 庁	納 税	3,081	(1,007)	616,200
		課 税	4,453	(3,140)	890,600
		非 課 税	4,185	(2,125)	837,000
		所 在	10		2,000
		土 地 評 価	2,246	(264)	449,200
		家 屋 評 価	1,996	(71)	399,200
		公 課	1,419	(3)	283,800
		滅 失	35	(2)	7,000
		住宅用家屋	739		960,700
		所 有	384		76,800
		土 地 記 載	11		2,200
		家 屋 記 載	9		1,800
		その他証明	11	(6)	2,200
		計	18,579	(6,618)	4,528,700
		電話予約による 時 間 外 交 付	納 税	30	(18)
	課 税		92	(54)	18,400
	非 課 税		76	(22)	15,200
	土 地 評 価		6		1,200
	家 屋 評 価		1		200
	公 課				
	計		205	(94)	41,000
	出 張 所 等	課 税	2,048	(1,240)	409,600
		非 課 税	3,011	(521)	602,200
		計	5,059	(1,761)	1,011,800
	コンビニエンスストア交付		1,952		390,400
	小 計		25,795	(8,473)	5,971,900
閲 覧 関 係	土 地 台 帳		3		600
	家 屋 台 帳				
	公 函				
	公 函 写		120	(5)	36,000
	名 寄 帳		1,062	(111)	212,400
	課 税 台 帳				
	小 計		1,185	(116)	249,000
公用調査・回答分			(748)		
合 計			26,980	(9,337)	6,220,900

注 () は、外数で無料件数

2. 2. 2. 001 市民税賦課事務経費（課税課）

38,589,944円

市民税賦課事務

(1) 個人市民税

ア 調定額等

区 分	調 定 額			納税義務者数		
	均等割	所得割	合 計	均 等 割 の み	所得割（均等 割を含む。）	合 計
普 通 徴 収	46,871,744	1,742,741,093	1,789,612,837	1,131	13,571	14,702
特 別 徴 収	133,120,015	5,574,045,569	5,707,165,584	1,574	44,269	45,843
給与所得	107,544,615	5,285,888,069	5,393,432,684	788	39,455	40,243
公的年金等	25,575,400	288,157,500	313,732,900	786	4,814	5,600
退 職 分 離		53,320,300	53,320,300		277	277
合 計	179,991,759	7,370,106,962	7,550,098,721	2,705	58,117	60,822

イ 所得区分等

（課税状況等の調）

区 分		総所得金額（千円）	納税義務者数	1人当たり平均所得
給 与 所 得		166,499,134	46,469	3,583,015
営 業 所 得		9,544,258	2,265	4,213,800
農 業 所 得		9,583	3	3,194,333
その他の所得		19,588,634	8,405	2,330,593
小 計		195,641,609	57,142	3,423,780
分離譲 渡所得	短 期	34,049	686	15,481,950
	長 期	5,806,349		
	その他	4,780,220		
合 計		206,262,227	57,828	3,566,823

注 所得区分等は、令和4年度市町村税課税状況等の調の数値であり、調定額等の数値とは一致しない。

(2) 法人市民税

ア 調定額等

区 分	均等割額	法人税割額	合 計
調 定 額	350,491,700	1,116,299,500	1,466,791,200
調 定 件 数	3,647	2,229	3,805

注 調定件数は、予定・中間・確定・修正申告の合計件数のため、イの表の納税義務者数とは一致しない。合計欄調定件数は、延べ申告件数

イ 資本金額別・従業員数別調定額等

資本金額	従業員数	均等割額税率 (年額万円)	号	調 定 額				納税義務者数 (社)
				均等割額	法人税割額	合 計	構成比 (%)	
1千万円以下	50人以下	5	1	93,373,400	70,537,700	163,911,100	11.2	2,140
	50人超	12	2	2,005,000	15,330,200	17,335,200	1.2	16
1千万円超 1億円以下	50人以下	13	3	47,891,400	65,275,000	113,166,400	7.7	373
	50人超	15	4	5,237,500	25,531,200	30,768,700	2.1	33
1億円超 10億円以下	50人以下	16	5	20,360,900	58,985,900	79,346,800	5.4	119
	50人超	40	6	11,700,000	65,190,900	76,890,900	5.2	29
10億円超	50人以下	41	7	68,673,500	162,287,600	230,961,100	15.8	157
10億円超 50億円以下	50人超	175	8	12,750,000	19,724,700	32,474,700	2.2	8
50億円超	50人超	300	9	88,500,000	633,436,300	721,936,300	49.2	27
合 計				350,491,700	1,116,299,500	1,466,791,200	100.0	2,902

2. 2. 2. 002 土地家屋資産税賦課事務経費（課税課）

47,379,703円

1 固定資産税、国有資産等所在市町村交付金及び都市計画税

(1) 固定資産税

区 分	調 定 額	納税義務者数
土 地	4,122,274,000	36,075
家 屋	3,324,505,500	
償 却 資 産	1,103,012,500	
合 計	8,549,792,000	

(2) 国有資産等所在市町村交付金

区 分	調 定 額	件 数
交 付 金	285,381,200	7

(3) 都市計画税

区 分	調 定 額	納税義務者数
土 地	973,881,800	34,674
家 屋	616,447,900	
合 計	1,590,329,700	

2 土地の評価

区 分 地 目	地 積 (㎡)	決定価格 (千円)	筆 数	1 ㎡当たり平均価格
田	58,937	571,544	132	9,698
畑	505,344	10,179,002	1,007	20,143
宅 地	7,711,268	805,283,362	41,565	104,429
池 沼	725	48	1	66
山 林	158,704	1,920,009	95	12,098
原 野	1,131	74	6	65
雑 種 地	765,984	33,964,032	1,146	44,340
合 計	9,202,093	851,918,071	43,952	92,579

3 家屋の評価

(1) 木造家屋

区 分 種 類	棟 数	床面積 (㎡)	決定価格 (千円)	1 ㎡当たり平均価格
専 用 住 宅	18,480	1,790,041	58,715,700	32,801
共 同 住 宅 共 寄 宿 舎	902	179,987	5,896,926	32,763
併 用 住 宅	734	86,563	1,619,635	18,710
農 業 ・ 養 蚕 漁 業 者 住 宅	26	3,622	27,330	7,546
旅 館 ・ 料 亭 ホ テ ル	1	248	2,639	10,641
事 務 所 銀 行 ・ 店 舗	219	20,934	638,883	30,519
劇 場 ・ 映 画 館 病 院	13	2,248	78,305	34,833
公 衆 浴 場	3	1,161	10,669	9,189
工 場 ・ 倉 庫	143	10,345	68,558	6,627
土 蔵	64	2,790	10,366	3,715
附 属 家	449	12,051	85,713	7,113
合 計	21,034	2,109,990	67,154,724	31,827

(2) 非木造家屋

区 分 種 類	棟 数	床面積 (㎡)	決定価格 (千円)	1 ㎡当たり平均価格
事 務 所 ・ 店 舗 百 貨 店 ・ 銀 行	697	618,824	43,397,704	70,129
住 宅 ・ ア パ ー ト	3,798	1,783,180	94,004,680	52,717
病 院 ・ ホ テ ル	49	134,211	12,924,900	96,303
工 場 ・ 倉 庫 ・ 市 場	1,274	887,076	28,043,424	31,613
そ の 他	18	17,294	886,817	51,279
合 計	5,836	3,440,585	179,257,525	52,101

4 土地・家屋異動件数（令和4年1月1日～令和4年12月31日）

権 利 関 係			表 示 関 係		
種 類	土 地	家 屋	種 類	土 地	家 屋
売 買	1,764	676	分 筆	466	
買 収			合 筆	87	
売 払 い			地 目 変 更	258	
相 続	1,287	583	地 積 変 更	80	
贈 与	70	38	地 図 訂 正	2	
錯 誤		8	表 示	14	769
上 記 以 外 の 権 利 移 転	182	11	構造床面積変更		8
			滅 失		249
そ の 他	909	688	そ の 他	324	10
合 計	4,212	2,004	合 計	1,231	1,036

5 固定資産課税台帳閲覧・縦覧状況

区 分	閲覧・縦覧者数	閲覧件数	縦覧件数
土 地	326	2,824	1
家 屋	237	987	1
償却資産	1	1	
合 計	564	3,812	2

2. 2. 2. 003 償却資産税賦課事務経費（課税課） 2,011,310円

償却資産

種 類 \ 区 分	決定価格（千円）	納税義務者数
構 築 物	21,442,331	1,310
機 械 及 び 装 置	18,448,856	
船 舶	3,948	
航 空 機		
車 両 及 び 運 搬 具	981,713	
工 具 、 器 具 及 び 備 品	24,433,703	
小 計	65,310,551	
総務大臣配分（地方税法第389条）	13,503,560	
合 計	78,814,111	

2. 2. 2. 004 軽自動車税賦課事務経費（課税課） 5,075,261円

1 軽自動車税（環境性能割）

調 定 額	件 数
11,651,000	402

2 軽自動車税 (種別割)

種 別		税率 (年額)	台 数	調 定 額
原 付 第 一 種		2,000	2,424	4,848,000
原 付 第 二 種 乙		2,000	323	646,000
原 付 第 二 種 甲		2,400	1,512	3,628,800
ミ ニ カ 一		3,700	107	395,900
特 殊 作 業 用		5,900	80	472,000
農 耕 作 業 用		2,000	100	200,000
軽 二 輪		3,600	1,501	5,403,600
小 型 自 動 二 輪		6,000	1,554	9,324,000
軽 三 輪	旧 税 率	3,100		
	標 準 税 率	3,900		
	重 課	4,600		
	軽課 (概ね75%)	1,000		
	軽課 (概ね50%)	2,000		
	軽課 (概ね25%)	3,000		
(自家用) 軽四輪乗用	旧 税 率	7,200	3,314	23,860,800
	標 準 税 率	10,800	4,707	50,835,600
	重 課	12,900	2,301	29,682,900
	軽課 (概ね75%)	2,700		
(自家用) 軽四輪貨物	旧 税 率	4,000	663	2,652,000
	標 準 税 率	5,000	1,217	6,085,000
	重 課	6,000	790	4,740,000
	軽課 (概ね75%)	1,300	1	1,300
(営業用) 軽四輪乗用	旧 税 率	5,500		
	標 準 税 率	6,900		
	重 課	8,200	1	8,200
	軽課 (概ね75%)	1,800		
	軽課 (概ね50%)	3,500		
	軽課 (概ね25%)	5,200		
(営業用) 軽四輪貨物	旧 税 率	3,000	112	336,000
	標 準 税 率	3,800	214	813,200
	重 課	4,500	64	288,000
	軽課 (概ね75%)	1,000		
合 計			20,985	144,221,300
納 税 義 務 者 数			15,557	

- 注1 旧税率とは、平成27年3月31日以前に新規検査を受けた三輪以上の軽自動車に適用される軽自動車税の税率
- 注2 標準税率とは、平成27年4月1日以後に新規検査を受けた三輪以上の軽自動車に適用される軽自動車税の税率
- 注3 重課とは、新規検査を受けてから13年を経過した三輪以上の軽自動車に適用される軽自動車税
- 注4 軽課とは、令和3年4月1日から令和4年3月31日までに新規検査を受けた三輪以上の軽自動車について、令和4年度分の軽自動車税に限り、燃費性能に応じて税率が軽減される軽自動車税
- 注5 軽課（概ね75％）とは、電気軽自動車及び天然ガス軽自動車（平成21年排出ガス規制Nox10％以上又は平成30年排出ガス規制適合）に適用される軽自動車税で、標準税率の概ね75％を軽減した税率
- 注6 軽課（概ね50％）とは、ガソリン車（営業用乗用車）で令和2年度燃費基準達成かつ令和12年度燃費基準90％達成車に適用される軽自動車税で、標準税率の概ね50％を軽減した税率
- 注7 軽課（概ね25％）とは、ガソリン車（営業用乗用車）で令和2年度燃費基準達成かつ令和12年度燃費基準70％達成車に適用される軽自動車税で、標準税率の概ね25％を軽減した税率

3 ご当地ナンバープレート交付状況

種 別	総枚数	本 年 度 交付枚数	交付枚数 累 計
原 付 第 一 種 白 色	600	135	552
原 付 第 二 種 乙 黄 色	50		50
原 付 第 二 種 甲 桃 色	350		350
合 計	1,000	135	952

注 原付第二種乙 黄色は令和3年3月に、原付第二種甲 桃色は令和4年2月に交付を終了

2. 2. 2. 005 市税収納事務経費（納税課）

94,820,383円

市税収納事務

(1) 徴収実績調書

区 分 科 目					当 初 予算額 (千円)	補 正 予算額 (千円)	予算現額 (7) (千円)	調 定 額		収 入 額	
								税 額(イ) (円)	件数 (ウ)	税 額(エ) (円)	件数 (オ)
現 年 課 税 分	市 民 税	個 人	普通徴収	1,459,960	200,000	1,659,960	1,789,612,837	58,630	1,720,868,162	55,615	
			給与特徴	5,377,130		5,377,130	5,446,752,984	158,420	5,441,725,179	157,896	
			年金特徴	311,460		311,460	313,732,900	42	313,875,264	42	
			計	7,148,550	200,000	7,348,550	7,550,098,721	217,092	7,476,468,605	213,553	
		法 人		1,337,390		1,337,390	1,466,791,200	3,805	1,465,371,019	3,776	
		計		8,485,940	200,000	8,685,940	9,016,889,921	220,897	8,941,839,624	217,329	
		固定資産税	純固定資産税	8,433,390		8,433,390	8,549,792,000	143,807	8,524,310,948	143,084	
			交 付 金	285,381		285,381	285,381,200	7	285,381,200	7	
			計	8,718,771		8,718,771	8,835,173,200	143,814	8,809,692,148	143,091	
		軽自動車税	環境性能割	13,200		13,200	11,651,000	551	11,651,000	551	
			種 別 割	136,400		136,400	144,221,300	20,985	142,486,900	20,676	
			計	149,600		149,600	155,872,300	21,536	154,137,900	21,227	
	市 た ば こ 税		751,900		751,900	812,601,771	34	812,601,771	34		
	特別土地保有税										
	普 通 税 計		18,106,211	200,000	18,306,211	18,820,537,192	386,281	18,718,271,443	381,681		
	目 的 税 分	入 湯 税									
			都 市 計 画 税	1,565,740		1,565,740	1,590,329,700	138,543	1,585,070,334	137,900	
		目 的 税 計		1,565,740		1,565,740	1,590,329,700	138,543	1,585,070,334	137,900	
		合 計		19,671,951	200,000	19,871,951	20,410,866,892	524,824	20,303,341,777	519,581	
滞 納 繰 越 分	市 民 税	個 人	普通徴収				165,875,757	7,561	47,024,229	2,219	
			特別徴収				10,462,331	1,042	4,240,820	324	
			計	65,550		65,550	176,338,088	8,603	51,265,049	2,543	
		法 人		6,510		6,510	4,499,500	73	1,146,282	25	
		計		72,060		72,060	180,837,588	8,676	52,411,331	2,568	
	固 定 資 産 税		27,029		27,029	46,562,773	1,614	23,654,993	838		
	軽自動車税	環 境 性 能 割		1		1					
		種 別 割		1,299		1,299	3,833,852	729	1,325,900	252	
		計		1,300		1,300	3,833,852	729	1,325,900	252	
		都 市 計 画 税		6,260		6,260	9,552,574	1,578	4,954,373	830	
	合 計		106,649		106,649	240,786,787	12,597	82,346,597	4,488		
	総 計		19,778,600	200,000	19,978,600	20,651,653,679	537,421	20,385,688,374	524,069		
税外収入		市税延滞金		15,000		15,000	9,825,392	3,492	9,847,392	3,496	

令和5年5月末日

還付未済額		純 収 入 額		収 入 歩 合			前年度収入歩合	
税額(カ) (円)	件数 (キ)	税 額(ク) (工)－(カ) (円)	件数(ケ) (オ)－(キ)	予算(%) (工)/(ア)	税額(%) (工)/(イ)	件数(%) (オ)/(ウ)	税 額 (%)	件 数 (%)
73,581	14	1,720,794,581	55,601	103.7	96.2	94.9	95.9	95.0
434,022	36	5,441,291,157	157,860	101.2	99.9	99.7	99.9	99.7
142,364		313,732,900	42	100.8	100.0	100.0	100.0	100.0
649,967	50	7,475,818,638	213,503	101.7	99.0	98.4	99.1	98.5
25,400	2	1,465,345,619	3,774	109.6	99.9	99.2	99.9	99.2
675,367	52	8,941,164,257	217,277	102.9	99.2	98.4	99.3	98.5
753,442	30	8,523,557,506	143,054	101.1	99.7	99.5	99.7	99.5
		285,381,200	7	100.0	100.0	100.0	100.0	100.0
753,442	30	8,808,938,706	143,061	101.0	99.7	99.5	99.7	99.5
		11,651,000	551	88.3	100.0	100.0	100.0	100.0
87,100	3	142,399,800	20,673	104.5	98.8	98.5	98.8	98.6
87,100	3	154,050,800	21,224	103.0	98.9	98.6	98.9	98.6
		812,601,771	34	108.1	100.0	100.0	100.0	100.0
1,515,909	85	18,716,755,534	381,596	102.3	99.5	98.8	99.5	98.8
155,693	29	1,584,914,641	137,871	101.2	99.7	99.5	99.7	99.5
155,693	29	1,584,914,641	137,871	101.2	99.7	99.5	99.7	99.5
1,671,602	114	20,301,670,175	519,467	102.2	99.5	99.0	99.5	99.0
9,907	3	47,014,322	2,216		28.3	29.3	27.8	25.9
6,329	1	4,234,491	323		40.5	31.1	43.0	34.3
16,236	4	51,248,813	2,539	78.2	29.1	29.6	28.8	26.9
		1,146,282	25	17.6	25.5	34.2	63.8	29.0
16,236	4	52,395,095	2,564	72.7	29.0	29.6	31.2	27.0
827	1	23,654,166	837	87.5	50.8	51.9	47.5	43.2
		1,325,900	252	102.1	34.6	34.6	30.2	31.4
		1,325,900	252	102.0	34.6	34.6	30.2	31.4
173	1	4,954,200	829	79.1	51.9	52.6	46.4	43.0
17,236	6	82,329,361	4,482	77.2	34.2	35.6	34.9	31.5
1,688,838	120	20,383,999,536	523,949	102.0	98.7	97.5	98.7	97.2
22,000	4	9,825,392	3,492	65.6	100.2	100.1	100.0	100.1

(2) 督促状発送件数及び税額

税目 期別		市・都民税		法人市民税
		普通徴収	特別徴収	
第1期	件数	2,532		
	税額	88,243,600		
第2期	件数	2,539		
	税額	84,678,300		
第3期	件数	2,817		
	税額	103,948,300		
第4期	件数	2,965		
	税額	127,712,300		
全 期 随時期	件数	65	2,877	145
	税額	5,242,700	76,847,200	8,383,700
合計	件数	10,918	2,877	145
	税額	409,825,200	76,847,200	8,383,700

税目 期別		固定資産税 都市計画税	軽自動車税
第1期	件数	2,385	
	税額	88,374,100	
第2期	件数	2,903	
	税額	103,741,800	
第3期	件数	2,321	
	税額	75,800,300	
第4期	件数	2,327	
	税額	77,716,200	
全 期 随時期	件数		1,953
	税額		12,060,600
合計	件数	9,936	1,953
	税額	345,632,400	12,060,600

税目		国民健康保険税	税目		国民健康保険税
期別			期別		
第 1 期	件数	3, 030	第 5 期	件数	2, 404
	税額	51, 313, 000		税額	40, 403, 282
第 2 期	件数	2, 500	第 6 期	件数	2, 348
	税額	37, 990, 700		税額	39, 917, 000
第 3 期	件数	2, 560	第 7 期	件数	2, 267
	税額	41, 035, 600		税額	39, 510, 400
第 4 期	件数	2, 469	第 8 期	件数	2, 140
	税額	38, 349, 400		税額	40, 688, 500
			合計	件数	19, 718
				税額	329, 207, 882

(3) 納税催告に関する文書発送件数

区 分	文書名	発送年月	件 数
現年課税分（全税目）	催告書等	令和4年10月	2,283
		令和5年2月	1,978
		令和5年4月	2,076
		合 計	6,337
滞納繰越分（全税目）	催告書等	令和4年6月	1,626
		令和4年11月	1,131
		合 計	2,757

(4) 滞納処分

差押物件名	差 押		解 除		換 価	
	金 額	件数	金 額	件数	代 金	件数
不 動 産	2,699,400	3	21,310,919	17		
動 産	190,600	1				
債権（預貯金等）	112,453,512	597	84,523,994	593	59,628,220	1,516
合 計	115,343,512	601	105,834,913	610	59,628,220	1,516

注 不動産差押には、自動車（登録差押）を含む。

(5) 交付要求

交付要求先	交付要求		配 当		取下 件数	解 除	
	金 額	件数	金 額	件数		金 額	件数
東京地方裁判所 立川支部ほか (含・破産管財人)	23,538,107	49	1,282,689	11		4,729,613	22

(6) 休日窓口等の開設状況

区 分	内 訳			収納金額
休 日 窓 口	来 庁 者 数		418	7,746,343
	内 訳	徴 収 人 数	137	
		納税相談者数	281	
休 日 夜 間 催 告	訪 問 件 数		158	
	内 訳	徴 収 人 数		
		納付約束人数	29	
		不在者等人数	129	
	電 話 催 告 件 数		5,152	

(7) eLTAX電子納税システム（地方税共通納税システム）導入状況

区 分	利用件数
個人市民税 特別徴収	15,546
法 人 市 民 税	744

2. 3. 1. 001 職員人件費（職員課） **202, 838, 182円**

2. 3. 1. 002 戸籍事務経費（市民課） **59, 762, 446円**

戸籍事務

（1） 本籍数・本籍人口（令和5年3月31日現在）

本 籍 数	38, 498
本籍人口	92, 130

（2） 全部事項証明書等交付通数

全部事項証明書等	個人事項証明書等	一部事項証明書等	受理証明書等	合 計
23, 000	2, 392	3	823	26, 218
(6, 028)	(312)		(59)	(6, 399)

注 （ ）は、内数で無料通数

(3) 戸籍届出受理件数

種 別	本籍人	非本籍人	合 計
出生	586	359	945
国籍留保	8		8
認知	13	1	14
養子縁組	59	3	62
養子離縁	20	3	23
戸籍法第73条の2・第69条の2（注1）			
婚姻	833	118	951
離婚	253	16	269
戸籍法第77条の2・第75条の2（注2）			
親権・後見・後見保佐	10	3	13
死亡	1,046	644	1,690
失踪	3		3
復氏	2	1	3
姻族関係終了		3	3
相続人廃除			
入籍	197	2	199
分籍	22	1	23
国籍取得	1		1
帰化	6	4	10
国籍喪失	4		4
国籍選択	8		8
外国国籍喪失	1		1
氏の変更	10	2	12
名の変更	3	3	6
転籍	462	2	464
就籍			
市長職権	54		54
戸籍法第24条第2項（注3）			
戸籍法第113条・第114条（注4）			
戸籍法第116条（注5）			
続柄の記載更正（嘱託）			
続柄の記載更正（申出）			
追完		2	2
その他	1		1
不受理申出	32	21	53
合 計	3,755	1,192	4,947

注1 離縁及び縁組取消しに際し、縁組中の氏を引き続き称する届

注2 離婚及び婚姻取消しに際し、婚姻中の氏を引き続き称する届

注3 管轄法務局の長の許可を得て行う戸籍訂正

注4 家庭裁判所の許可を得て行う戸籍訂正申請

注5 確定判決による戸籍訂正申請

(4) 戸籍編製・消除件数

新戸籍編製	戸籍全部消除	合 計
739	693	1,432

(5) 戸籍法違反件数（法定届出期間経過） 11件

(6) 死体（胎）埋火葬許可件数

死体埋葬	死体火葬	死胎埋葬	死胎火葬	合 計
	1,419		7	1,426

(7) 既決犯罪人通知等処理件数

身上照会	既決犯罪人通知処理	合 計
1,425	72	1,497

(8) 人口動態調査件数

区 分	性 別		合 計	件 数
	男	女		
出 生	369	392	761	761
死 亡	779	647	1,426	1,426
婚 姻	413	413	826	413
離 婚	162	162	324	162
死 産	1	1	7	7
	不詳 5			
合 計	1,724	1,615	3,344	2,769
	不詳 5			

(9) 相続税法第58条による報告（死亡又は失踪届の所轄税務署への報告） 1,414件

(10) 身分証明書交付通数 947通

(11) オリジナル婚姻届・出生届等配布数

内 容	数 量
オリジナル婚姻届用紙	323
オリジナル出生届用紙	106
オリジナル婚姻届・出生届用ファイル	61
オリジナル婚姻届・出生届プレゼント用紙	125

2. 3. 1. 003 住民基本台帳事務経費（市民課）

33,738,824円

1 住民基本台帳事務

（1）住民基本台帳人口及び世帯数（令和5年3月31日現在）

男	女	合計	世帯数
56,746	57,533	114,279	56,423

（2）異動処理件数

種 別	転 入	転 居	転 出	世帯変更	合 計
本 庁	4,043	1,527	3,001	2,180	10,751
東部出張所	519	208	520	40	1,287
合 計	4,562	1,735	3,521	2,220	12,038

（3）職権処理件数

種 別	記 載		消 除		修 正	合 計
	出生	その他	死亡	その他		
本 庁	761	73	1,360	137	1,558	3,889
東部出張所					14	14
合 計	761	73	1,360	137	1,572	3,903

（4）住民票改製、消除件数及び戸籍附票作成件数

住民票改製	住民票消除	戸籍附票作成
922	5,555	4,607

（5）通知書受理件数

転 入	出 生	死 亡	記載事項	合 計
3,463	23	160	204	3,850

（6）戸籍照合通知発送件数 9件

(7) 住民票等交付通数

ア 交付等通数

種 別	全 部 写 し	広域交付 全部写し	一 部 写 し	広域交付 一部写し	除 票	記載事 項証明	附 票
本 庁	19,400 (4,349)	20 (4)	15,449 (990)	27 (1)	4,670 (1,522)	1,050 (111)	4,126 (2,408)
東 部 出 張 所	3,611 (471)	6 (2)	3,324 (33)	5	283 (48)	289 (35)	115 (3)
保 健 福 祉 セ ン タ ー	1,766 (364)		1,613 (55)		113 (23)	133 (13)	30 (1)
武蔵野会館	1,058 (76)		1,035 (8)		64 (8)	70 (7)	27 (1)
緑 会 館	313 (25)		354 (1)		19 (2)	27	1
環境コミュニ ケーション セ ン タ ー	299 (34)		257 (4)		48 (6)	17	4
コ ン ビ ニ エンスストア	10,195						
合 計	36,642 (5,319)	26 (6)	22,032 (1,091)	32 (1)	5,197 (1,609)	1,586 (166)	4,303 (2,413)

種 別	閲 覧	不在住 不在籍	合 計
本 庁	2,347 (1,183)	77 (6)	47,166 (10,574)
東 部 出 張 所		2	7,635 (592)
保 健 福 祉 セ ン タ ー			3,655 (456)
武蔵野会館			2,254 (100)
緑 会 館			714 (28)
環境コミュニ ケーション セ ン タ ー			625 (44)
コ ン ビ ニ エンスストア			10,195
合 計	2,347 (1,183)	79 (6)	72,244 (11,794)

注1 () は、内数で無料通数

注2 閲覧は、本庁のみ取り扱う。

注3 不在住及び不在籍は、本庁、東部出張所及び保健福祉センターで取り扱う。

注4 広域交付は、本庁及び東部出張所で取り扱う。

注5 コンビニエンスストアで交付した住民票の写しは、全部写しとする。

イ アのうち電話予約による住民票等の時間外交付通数

全部写し	一部写し	記載事項証明	合 計
274(24)	343(2)	10	627(26)

注 () は、内数で無料通数

ウ アのうち郵送による住民票等の交付通数 10,776通 (うち無料通数 5,282通)

(8) 住民基本台帳法違反件数

転入、転出、転居及び世帯変更届の規定による届出をしない者 32件

2 公的個人認証サービス受付事務

電子証明書発行件数	収納取扱金額
652(333)	63,800

注1 () は、内数で無料件数

注2 本庁及び東部出張所で取り扱う。

3 国民健康保険受付事務取扱件数

資格取得	資格喪失	高額療養費	療養費	住所変更等	その他	合 計
154	219				101	474

注 東部出張所のみ取り扱う。

4 国民年金受付事務取扱件数

資格取得	資格喪失	住所変更	種別変更	その他	合 計
133	8			70	211

注 東部出張所のみ取り扱う。

5 自動車臨時運行許可件数

車 種 別		合 計
四 輪	二 輪	
665	22	687

6 各種手数料収納状況

種 別	戸籍関係証明書等 交 付 手 数 料		住民票写し等交付 及び閲覧手数料		印鑑登録証明書等 交 付 手 数 料	
	通 数	収入額	通 数	収入額	通 数	収入額
本 庁	15,739	8,612,350	36,592	7,318,400	15,606	3,121,200
東 部 出 張 所	2,247	1,162,350	7,043	1,408,600	4,584	916,800
保健福祉センター	902	439,200	3,199	639,800	1,579	315,800
武 蔵 野 会 館	570	271,800	2,154	430,800	1,355	271,000
緑 会 館	176	84,300	686	137,200	461	92,200
環境コミュニケーションセンター	185	88,650	581	116,200	399	79,800
コンビニエンス ス ト ア			10,195	2,039,000	5,423	1,084,600
合 計	19,819	10,658,650	60,450	12,090,000	29,407	5,881,400

種 別	その他証明手数料		合 計	
	通 数	収入額	通 数	収入額
本 庁	1,557	688,050	69,494	19,740,000
東 部 出 張 所	109	21,800	13,983	3,509,550
保健福祉センター	44	8,800	5,724	1,403,600
武 蔵 野 会 館	33	6,600	4,112	980,200
緑 会 館	20	4,000	1,343	317,700
環境コミュニケーションセンター	16	3,200	1,181	287,850
コンビニエンス ス ト ア			15,618	3,123,600
合 計	1,779	732,450	111,455	29,362,500

7 市税等収納状況

区 分	市 税	国民健康 保 険 税	介護保険料	その他	合 計
通 数	4,779	2,673	2,029	2,468	11,949
取扱金額	129,830,050	38,421,995	16,065,433	35,477,876	219,795,354

注 東部出張所のみ取り扱う。

2. 3. 1. 004 印鑑登録事務経費（市民課）**1,148,987円**

印鑑登録事務

(1) 印鑑登録・消除件数

種 別	登 録	消 除	合 計
本 庁	3,422	3,644	7,066
東部出張所	576	358	934
合 計	3,998	4,002	8,000

(2) 印鑑登録人数（令和5年3月31日現在） 67,391人

(3) 印鑑登録証明書交付通数

ア 交付通数

本 庁	14,839 (66)
東 部 出 張 所	4,418 (3)
保健福祉センター	1,581 (2)
武蔵野会館	1,356 (1)
緑 会 館	461
環境コミュニケーションセンター	399
コンビニエンスストア	5,423
合 計	28,477 (72)

注 () は、内数で無料通数

イ うち電話予約による印鑑登録証明書の時間外交付通数 268通

(4) 印鑑登録証再発行枚数

本 庁	1,117 (284)
東 部 出 張 所	189 (20)
合 計	1,306 (304)

注 () は、内数で無料枚数

2. 3. 1. 005 出張所等管理経費（市民課）**5,929,867円****2. 3. 1. 006 住民基本台帳等人口調査経費（市民課）****262,000円**

住民基本台帳等人口調査

種 類	調 査 事 項	基準日
町丁別、年齢別調査	・町丁別の世帯数及び男女別人口 ・年齢各歳別の男女別人口	毎年1月1日

2. 3. 1. 007 個人番号カード事務経費（市民課）

58,849,036円

個人番号カード発行件数 21,211件

2. 4. 1. 001 選挙管理委員会運営費（選挙管理委員会事務局）

5,343,680円

選挙管理委員会事務

（1）選挙管理委員会（委員4人）

開催回数	内 容
18	議案審議62件 報告事項15件 協議事項4件

（2）外部団体連絡

団 体 名	種 別	開催回数
全国市区選挙管理委員会連合会	定期総会	1 ※
全国市区選挙管理委員会連合会東京支部	定期総会	1
	委員・局長合同研修会	1
	総 会	1
	委 員 長 会	3
	局 長 会	5
東京都市選挙管理委員会連合会	次 長 ・ 係 長 会	4
	研 修 会	3 ※
東京都市選挙管理委員会連合会第1ブロック	委員長・局長会	2
	次 長 ・ 係 長 会	4
	委員局長研修会	1
	職員研修会	1
東京都選挙管理委員会	事務運営協議会	1
	職員研修会	3
	啓発担当者会議	1

注 新型コロナウイルス感染症の拡大防止のため、※は全部又は一部書面開催

(3) 選挙人名簿

ア 定時登録者数

登録日	男	女	合 計
6月1日	47,057	47,779	94,836
9月1日	47,172	47,883	95,055
12月1日	47,156	47,881	95,037
3月1日	47,096	47,869	94,965

イ 投票区別定時登録者数（令和5年3月1日現在）

投票区	投 票 所	男	女	合 計
第1投票区	東 小 学 校	1,710	1,781	3,491
第2投票区	富 士 見 会 館	1,881	2,333	4,214
第3投票区	市 民 交 流 セ ン タ ー	2,556	2,562	5,118
第4投票区	福 島 会 館	3,385	3,318	6,703
第5投票区	土地区画整理事務所	3,210	3,226	6,436
第6投票区	中 神 小 学 校	2,869	2,984	5,853
第7投票区	シルバー人材センター	1,327	1,330	2,657
第8投票区	環境コミュニケーションセンター	3,161	3,302	6,463
第9投票区	昭 和 町 分 室	2,623	2,597	5,220
第10投票区	大 神 会 館	3,554	3,284	6,838
第11投票区	扨 島 中 学 校	2,951	2,838	5,789
第12投票区	扨島第一学童クラブ	1,784	1,707	3,491
第13投票区	扨 島 第 三 小 学 校	2,915	2,804	5,719
第14投票区	扨 島 会 館	1,716	1,525	3,241
第15投票区	やまのかみ会館	933	1,223	2,156
第16投票区	東中神団地集会所	651	790	1,441
第17投票区	武蔵野学童クラブ	2,422	2,404	4,826
第18投票区	昭 和 会 館	2,810	2,978	5,788
第19投票区	田 中 小 学 校	1,704	1,707	3,411
第20投票区	瑞 雲 中 学 校	2,934	3,176	6,110
合 計		47,096	47,869	94,965

ウ 在外選挙人名簿登録者数

調整日	男	女	合 計
3月1日	49	57	106

エ 裁判員候補者及び検察審査員候補者割当数

裁判員候補者割当数	107
検察審査員候補者割当数	11

2. 4. 1. 002 職員人件費（職員課）

44,744,414円

選挙啓発

(1) 明るい選挙啓発ポスターコンクール

ア 応募状況

区分	学校数	人数	本市入選数
小学校	9	336	最優秀1・優秀1・努力2・入選6・佳作6
中学校	6	131	最優秀1・優秀1・努力2・入選6・佳作6

イ 選挙啓発ポスター展の開催

開催期間	開催場所	内 容
2月7日～10日	市役所市民ロビー	明るい選挙啓発ポスター入選作品を展示

(2) 若者への啓発

注 青少年フェスティバルで実施予定の啓発事業は、新型コロナウイルス感染症の拡大防止のため中止

(3) 就学児のいる家庭への啓発

実施時期	内 容
6月	学童クラブに在籍する児童に選挙啓発用ぬり絵1,260枚を配布

(4) 明るい選挙推進協議会活動

ア 推進委員数（令和4年4月1日現在）

男	女	合 計
2	18	20

イ 各部活動状況

広 報 部	機関誌の発行 会報「白ばら便り」	60部
調 査 部	新有権者へのレター啓発（年4回）	945通
研 修 部	管内研修	1回

(5) 五市共催推進委員研修会（会場：羽村市生涯学習センターゆとろぎ）

開催月日	参加者数（本市）	内 容
11月11日	13	講演「杏林大学における若年層への啓発活動について」

(6) 外部団体連絡

団 体 名	種 別	開催回数
東京都市明るい選挙推進協議会連合会	定 期 総 会	1 ※
	会 長 会	1 ※
	推 進 大 会	*
	委 員 研 修	1
東京都市明るい選挙推進協議会連合会第1ブロック	会 長 会	1

注 新型コロナウイルス感染症の拡大防止のため、※は書面開催、*は中止

2. 4. 3. 001 参議院議員選挙経費（選挙管理委員会事務局）**59,636,961円**

1 期日

公 示 日	投 票 日	開 票 日
令和4年6月22日	令和4年7月10日	令和4年7月10日

2 主な選挙公営等

投票所入場整理券配布枚数	55,060
ポスター掲示場設置数	151
選挙公報発行部数	57,000
選挙特報「あきしま」発行部数	57,000

3 投票結果（東京都選出）

区分	当日有権者数	投票者数	左の内期日前・不在者投票者数						投票率 (%)
			期日前	滞在地	施設	郵便	その他	計	
男	46,976	25,290	8,255	46	165	11	1	8,478	53.84
女	47,726	26,109	9,758	46	249	11	4	10,068	54.71
合計	94,702	51,399	18,013	92	414	22	5	18,546	54.27

4 開票結果（東京都選出）

投 票 総 数	有 効 投 票 数	無 効 投 票 数	不 足 票 数
51,399	50,050	1,348	1

5 市ホームページによる選挙速報（東京都選出）

実施期日	回数	掲 載 時 刻
令和4年7月10日	6	21時30分・22時00分・22時30分・23時00分・23時30分 0時44分（確定）

2. 4. 4. 001 市議会議員選挙経費（選挙管理委員会事務局）**2,267,780円**

1 期日

告 示 日	投 票 日	選挙会（開票日）
令和5年4月16日	令和5年4月23日	令和5年4月23日

2 立候補予定者説明会

開 催 月 日	場 所
令和5年2月24日	市役所市民ホール

2. 5. 1. 001 統計事務経費（行政経営担当） **14,852円**

2. 5. 1. 002 学校基本調査経費（行政経営担当） **21,000円**

基幹統計調査

名 称	目 的	対象数	基準日
学 校 基 本 調 査	私立の幼稚園から中学校まで及び専門学校に関する基本的事項を調査し、学校教育行政上の基礎資料を得るため。	11校	5月1日

2. 5. 1. 003 建設工事統計調査経費（行政経営担当） **65,610円**

基幹統計調査

名 称	目 的	対象数	基準日
建 設 工 事 受 注 動 態 統 計 調 査	国土交通省が指定した建設業者の建設工事の受注動向及び公共機関・民間等からの受注工事の詳細を把握することにより、経済・社会施策のための基礎資料の整備を図るため。	5事業所	毎月末日
建 設 工 事 施 工 統 計 調 査	国土交通省が指定した建設業者の1年間に施工した完成工事高、就業者数等を調査し、建設業の実態・活動内容を明らかにすることにより、経済・社会施策のための基礎資料の整備を図るため。	51事業所	7月1日

2. 5. 1. 004 経済センサス調査区管理経費（行政経営担当） **13,000円**

基幹統計調査準備事務

名 称	目 的	調査区数
経 済 セ ン サ ス 調 査 区 管 理	経済センサス基礎調査において設定した調査区を今後の経済センサス調査区として適切に管理し、事業所等を対象とする各種統計調査実施の基礎資料としての利用に供するため。	102 調査区

2. 5. 1. 005 住宅・土地統計調査単位区設定経費（行政経営担当） **724,000円**

基幹統計調査準備事務

名 称	目 的	調査区数
住 宅 ・ 土 地 統 計 調 査 単 位 区 設 定	令和5年住宅・土地統計調査の実施に先立って、調査員が担当する調査区域を明確にし、調査の円滑な実施を図るため。	208調査区

2. 5. 1. 006 就業構造基本調査経費（行政経営担当）

788,920円

基幹統計調査

名 称	目 的	対象数	基準日
就業構造基本調査	国勢調査による調査区の中から抽出した15歳以上の世帯員について、就業及び不就業の状態を調査し、全国及び地域別の就業構造に関する基礎資料を得るため。	680世帯	10月1日

2. 6. 1. 001 監査委員・事務局運営費（監査事務局）

2,623,850円

監査等

（1）例月現金出納検査

検 査 の 対 象			実 施 月 日
令和4年度	一 般 会 計		4月26日
	特 別 会 計	国 民 健 康 保 険	5月30日
		介 護 保 険	6月30日・7月1日
		後 期 高 齢 者 医 療	7月28日
		中神土地区画整理事業	8月29日
		基 金 の 運 用 状 況	9月29日
	水 道 事 業 会 計		10月27日
	下 水 道 事 業 会 計		11月28日
			12月26日
			1月30日
			2月27日
			3月30日

（2）決算審査

審 査 の 対 象			審査の期間（実施月日）
令和 3 年 度	一 般 会 計		7月4日～8月16日 (7月11日～7月13日)
	特 別 会 計	国 民 健 康 保 険	
		介 護 保 険	
		後 期 高 齢 者 医 療	
		中神土地区画整理事業	
	基 金 の 運 用 状 況		6月1日～8月16日 (7月1日)
	水 道 事 業 会 計		
下 水 道 事 業 会 計		6月1日～8月16日 (7月13日)	

(3) 健全化判断比率審査

審 査 の 対 象		審査の期間（実施月日）
令和3年度	実 質 赤 字 比 率	7月20日～8月16日 (8月10日)
	連 結 実 質 赤 字 比 率	
	実 質 公 債 費 比 率	
	将 来 負 担 比 率	

(4) 資金不足比率審査

審 査 の 対 象		審査の期間（実施月日）
令和3年度	資 金 不 足 比 率	7月20日～8月16日 (8月10日)

(5) 定期監査

対 象 部 課	監 査 の 対 象	監査の期間 (実施月日)
企 画 部 財 政 課 総 務 部 防 災 課 市民部生活コミュニティ課 保 健 福 祉 部 介 護 福 祉 課 保 健 福 祉 部 保 険 年 金 課 子ども家庭部女性活躍支援担当 学 校 教 育 部 指 導 課	4月1日から9月30日 までにおける財務に関 する事務の執行及び経 営に係る事業の管理	9月1日～12月27日 (11月10日)
都 市 整 備 部 交 通 対 策 課 都 市 整 備 部 建 設 課 都 市 整 備 部 建 築 課 都 市 整 備 部 下 水 道 課 生涯学習部スポーツ振興課 生涯学習部アキシマエンス管理課 生涯学習部市民会館・公民館	4月1日から11月30日 までにおける財務に関 する事務の執行及び経 営に係る事業の管理	11月1日～2月24日 (1月25日)

(6) 財政援助団体等監査

対象団体及び所管部課	監 査 の 対 象	監査の期間 (実施月日)
一 般 社 団 法 人 昭 島 観 光 ま ち づ く り 協 会 市 民 部 産 業 活 性 課	令和3年度に交付され た「一般社団法人昭島 観光まちづくり協会補 助金」に係る出納その 他の交付手続	7月28日～11月25日 (10月17日)

2. 6. 1. 002 職員人件費（職員課）**27,091,583円**

第 3 款 民 生 費

3. 1. 1. 001 職員人件費（職員課、保険年金課）

258,528,524円

3. 1. 1. 002 社会福祉事務等経費（福祉総務課）

2,027,400円

1 福祉総合窓口受付状況

区 分	本 庁	東部出張所	保健福祉センター	合 計
障 害 福 祉 課 業 務		1,793	2,179	3,972
子ども子育て支援課 業 務		706	1,175	1,881
保 険 年 金 課 業 務		409	946	1,355
健 康 課 業 務	67	41		108
そ の 他 業 務		176	903	1,079
合 計	67	3,125	5,203	8,395

2 社会福祉法人の認可・指導検査等

（1）所轄法人数 14法人（令和5年3月31日現在）

（2）認可等の状況

設 立 認 可	定款変更認可	定款変更受理	基 本 財 産 処 分 承 認
	3		1
基 本 財 産 担保提供承認	社会福祉充実 計 画 承 認	社会福祉充実 計画変更承認	社会福祉充実 計画終了承認
	3	1	1

（3）指導検査の状況

区 分	検査法人数	検査件数	文書指摘あり	文書指摘なし
一 般 検 査	4	4	3	1
特 別 検 査				
合 計	4	4	3	1

3 障害福祉サービス事業所等の指導検査等

（1）対象事業所数（令和5年3月31日現在）

区 分	法 人 数	事業所数
障 害 者 福 祉 サ ー ビ ス	4	11
障 害 児 福 祉 サ ー ビ ス	12	17
特定相談支援・障害児相談支援	9	10

（2）指導検査の状況

ア 障害者福祉サービス

対象サービス	検査法人数	実地指導件数	文書指摘あり	文書指摘なし
就労継続支援（B型）	1	1	1	
共 同 生 活 援 助	3	3	3	

イ 障害児福祉サービス

対象サービス	検査法人数	実地指導件数	文書指摘あり	文書指摘なし
放課後等デイサービス	1	1	1	

4 第11回特別弔慰金国庫債券支給者数 58人

5 保健師事務連絡会等

(1) 保健師事務連絡会

開催月日	内 容	参加者数
5月31日	令和3年度保健師活動報告及び令和4年度保健師活動計画について	20
8月30日	保健師スキルアップ研修	18
12月6日	・昭島市の災害対策～最近の動向～ ・大規模災害における保健師活動の基本的な考え方	18
2月28日	・人財育成計画について ・保健師のキャリアデザインについて	21

(2) 事例検討会

開催回数	延べ参加者数
9	131

3. 1. 1. 003 民生委員・児童委員等経費（福祉総務課）

23,634,673円

1 民生委員・児童委員

(1) 地区別人数

(令和5年3月31日現在)

	区 分	東部地区	中部地区	西部地区	合 計
定 数	民生委員・児童委員	25	28	26	79
	主 任 児 童 委 員	2	2	2	6
	合 計	27	30	28	85
委嘱数	民生委員・児童委員	25	27	26	78
	主 任 児 童 委 員	2	2	2	6
	合 計	27	29	28	84

(2) 民生委員・児童委員協議会等開催状況

ア 会議

区 分	開催回数	参加者数
民生委員・児童委員協議会会長協議会	11	236
合同民生委員・児童委員協議会	2	154
地区民生委員・児童委員協議会（東部・中部・西部）	21	556
社会福祉協力員会議	2	154

イ 研修等

区 分	開催回数	参加者数	内 容
関係機関地区連絡協議会（四者協）	1	140	講演会「子どもたちが抱える問題を考える～ひきこもり・不登校・自殺など～」 (会場：市民会館)

注 例年実施の宿泊研修、施設見学は、新型コロナウイルス感染症の拡大防止のため中止

ウ 活動状況

相談・支援件数	その他の活動件数	延べ活動日数	延べ訪問回数
840 (63)	9,021 (823)	14,242 (1,192)	5,662 (330)

注 () 内は、主任児童委員（再掲）

2 民生・児童委員協力員

(1) 地区別人数

(令和5年3月31日現在)

区 分	東部地区	中部地区	西部地区	合 計
定 数	3	3	3	9
委嘱数	3	1	1	5

(2) 活動状況

活動支援件数（延べ件数）					延 べ 活 動 日 数
高齢者・子ども達の 見守り支援	サ ロ ン 活 動 支 援	各種行事への 参加・ 協力支援	そ の 他 の 支 援	合 計	
161	82	24	95	362	299

3. 1. 1. 004 社会福祉協議会経費（福祉総務課）

77,407,504円

事業実施状況

団 体 名	主 な 事 業	内 容
社会福祉協議会	ボランティアセンター事業	ボランティアセンターの運営
	成年後見制度利用支援事業	地域福祉・後見支援センターあきしまの運営

3. 1. 1. 005 社会福祉事業団経費（子ども子育て支援課）

42,103,664円

事業実施状況

団 体 名	主 な 事 業 の 内 容
社会福祉事業団	なしのき保育園及び学童クラブの管理・運営

3. 1. 1. 006 社会を明るくする運動事業費（福祉総務課） 412,433円

第72回社会を明るくする運動（市推進委員会 市内48関係機関及び団体で構成）

区 分	実施期間	実施内容等
啓 発 パ ネ ル 展	7月1日～8月16日	会場：市役所市民ロビー、保健福祉センターロビー
中学生作文コンテスト (表彰式)	12月7日	応募者数：306人 入賞者数：15人

注 上記のほか、ポスターの配布や横断幕・懸垂幕の掲出などの周知・啓発事業を実施

3. 1. 1. 007 社会福祉団体補助等事業費（福祉総務課） 867,525円

事業実施状況

団 体 名	主 な 事 業 の 内 容
聴 覚 障 害 者 協 会	手話サロン、手話体験交流会、映画上映会、学習会

3. 1. 1. 008 特殊疾病者及び原爆被爆者手当等支給事業費（障害福祉課） 22,065,000円

1 特殊疾病者福祉手当

支 払 期	6月	10月	2月	合 計
支 給 人 数	381	380	368	1,129
支 出 額	7,390,000	7,385,000	7,070,000	21,845,000

2 原爆被爆者見舞金

支給年額	支給人数
10,000	22

3. 1. 1. 009 生活保護法外援助等事業費（生活福祉課） 2,236,100円

1 被保護学童・生徒に対する学童服等支給

区 分	件 数
学 童 服	小学2～6年生 60
	中学2～3年生 33
運 動 衣	小 学 生 71
	中 学 生 53
合 計	217

2 被保護学童・生徒に対する夏季健全育成費

区 分	件 数
小 学 生	74
中 学 生	55
合 計	129

3 被保護学童・生徒に対する修学旅行支度金

区 分	件 数
小 学 生	11
中 学 生	15
合 計	26

4 緊急援護費支給件数 8件

3. 1. 1. 010 生活保護被保護者自立促進事業費（生活福祉課） 2,172,810円

被保護者自立促進事業

区 分	件 数
高 齢 者 等 生 活 環 境 改 善 費	2
就 職 支 援 費	
学 習 環 境 整 備 支 援 費	18
大 学 等 進 学 支 援 費	1
合 計	21

3. 1. 1. 011 福祉サービス第三者評価事業費（福祉総務課） 2,265,000円

第三者評価事業実施状況

区 分	評価対象サービス名	実施件数
高 齢 者 サービス	認知症対応型共同生活介護	5
	認知症対応型・地域密着型通所介護	1
	小規模多機能型居宅介護	1
	定期巡回・随時対応型訪問介護看護	1

3. 1. 1. 012 福祉サービス総合支援事業費（福祉総務課） 7,247,372円

1 地域福祉権利擁護事業（社会福祉協議会）

区 分	延べ相談支援件数	日常生活自立支援 事業契約者数
認 知 症 高 齢 者	1,964	37
知 的 障 害 者	957	16
精 神 障 害 者	1,013	19
そ の 他	291	6
合 計	4,225	78

注 日常生活自立支援事業契約者数は、令和5年3月31日現在

2 福祉専門相談実施状況（社会福祉協議会）

区 分	開催回数	利用件数
福 祉 法 律 相 談	24	26

3. 1. 1. 013 成年後見制度利用支援事業費（福祉総務課）**2,333,560円**

1 成年後見制度市長申立件数

区 分	件 数
認知症高齢者	13
知的障害者	1
精神障害者	2

2 成年後見制度利用支援給付件数

申立費用	報酬費用
	11

3. 1. 1. 014 中国残留邦人支援事業費（福祉総務課）**40,309,805円**

1 支援給付の状況

世帯数	人 数
9	13

2 地域生活支援事業の実施状況

区 分	会 場	開催回数	延べ参加者数
日 本 語 教 室	公 民 館	21	129
介護予防健康体操教室	保健福祉センター	7	46

注 例年実施の料理教室は、新型コロナウイルス感染症の拡大防止のため中止

3. 1. 1. 015 低所得者・離職者対策事業費（福祉総務課）**5,000,000円**

1 相談件数（社会福祉協議会）

電話相談	窓口相談
633	562

2 受験生チャレンジ支援貸付件数（社会福祉協議会）

区 分		貸付件数
学 習 塾 等 受 講 料	中 学 3 年 生	32
	高 校 3 年 生	15
受 験 料	中 学 3 年 生	32
	高 校 3 年 生	28

3. 1. 1. 016 生活困窮者自立支援事業費（福祉総務課）**54,759,531円**

1 自立相談支援機関

名 称
くらし・しごとサポートセンター

2 自立相談支援事業

自立相談支援		うち就労支援	
新規支援者数	延べ支援者数	新規支援者数	延べ支援者数
241	1,191	79	713

3 家計改善支援事業

新規支援者数	延べ支援者数
39	364

4 子どもの学習・生活支援事業（社会福祉協議会）

会 場	登録者数	実施回数	延べ参加者数
緑会館	31	51	408

5 共助の基盤づくり事業（社会福祉協議会）

（１） 地域福祉コーディネーター １人

（２） 活動内容

地域福祉コーディネーターの啓発を兼ねた各種会議体等への参加、サロン活動支援、相談支援、個別訪問支援、介護者支援、認知症に関する周知・啓発事業、共助の基盤づくり協議体委員会の運営 ほか

6 就労準備支援事業

新規支援者数	延べ支援者数	訪問支援（アウトリーチ）	
		支援者数	延べ支援者数
10	166	1	6

7 住居確保給付金支給状況

区 分	世帯状況			申請事由			
	単身世帯	複数世帯	合計	離職	給与等減少		合計
					雇用者	自営業者	
支給者数	56	28	84	72	3	9	84

8 生活困窮者支援調整会議

（１） 月例会

関係機関	立川公共職業安定所、昭島市社会福祉協議会、昭島市民生委員・児童委員協議会、昭島市くらし・しごとサポートセンター
------	---

（２） 定例会

ア 開催状況

開催月日	内 容	参加者数
9月13日	生活困窮者支援制度の理念や支援、実績報告等	29
2月14日	コロナ禍の支援状況とコロナ後の今後の支援について	25

イ 関係機関

立川公共職業安定所、昭島市社会福祉協議会、昭島市民生委員・児童委員協議会、昭島市地域包括支援センター（5箇所）、昭島市障害者支援センター、自立生活センター・昭島、虹のセンター25、昭島市くらし・しごとサポートセンター

9 ひきこもりに関する相談状況

相談者数（実人数）	延べ相談件数
19	75

3. 1. 1. 017 避難行動要支援者対策事業費（福祉総務課） 2,316,610円

1 避難支援等関係機関（令和5年3月31日現在）

昭島消防署、昭島市消防団、昭島警察署、昭島市社会福祉協議会、昭島市民生委員・児童委員協議会、単一自治会（20自治会）

2 避難行動要支援者名簿登録者数（令和5年3月31日現在）

区 分	人 数
名簿登録者数	3,985
うち平常時避難支援等関係者への名簿提供同意者数	1,977

3. 1. 1. 018 新型コロナウイルス感染症生活困窮者自立支援金支給事業費（福祉総務課） 21,324,646円

生活困窮者自立支援金支給状況

区 分	支給世帯数				支給月額
	単身世帯	2人世帯	3人以上世帯	合 計	
初回支給	21	22	12	55	単身世帯 : 60,000円 2人世帯 : 80,000円 3人以上世帯 : 100,000円
再 支 給	20	22	11	53	
合 計	41	44	23	108	

3. 1. 1. 019 地域福祉計画策定事業費（福祉総務課） 2,136,880円

1 地域福祉計画審議会（委員12人）

開催月日	内 容
9月12日	<ul style="list-style-type: none"> ・第1期計画基本指標の実施状況について ・第2期計画策定の考え方について ・市民アンケート調査について
2月15日	<ul style="list-style-type: none"> ・第1期計画基本指標（各個別計画）の実施状況について ・市民アンケート調査結果の概要等について ・第2期計画案（第1章～第2章）について ・第2期計画施策体系の構成案について

2 市民アンケート調査の実施

調査期間	配布数	有効回収数
10月25日～11月11日	3,000	1,169

3. 1. 1. 020 国民健康保険特別会計繰出金（保険年金課） 1,215,611,866円

3. 1. 1. 021 住民税非課税世帯等臨時特別給付金支給事業費（福祉総務課） 259,670,235円

住民税非課税世帯等臨時特別給付金支給状況

事業名	区分	支給世帯数	支給額
令和3年度住民税非課税世帯等臨時特別給付金	住民税均等割非課税世帯	932	1世帯につき 100,000円
	家計急変世帯	35	
令和4年度住民税非課税世帯等臨時特別給付金	住民税均等割非課税世帯	1,339	
	家計急変世帯	40	

3. 1. 1. 022 国・都支出金過年度返還金（子ども子育て支援課ほか5課） 765,074,866円

3. 1. 1. 023 電力・ガス・食料品等価格高騰緊急支援給付金支給事業費（福祉総務課） 613,502,596円

電力・ガス・食料品等価格高騰緊急支援給付金支給状況

区分	支給世帯数	支給額
住民税均等割非課税世帯	11,469	1世帯につき50,000円
家計急変世帯	117	

3. 1. 2. 001 障害者自立支援事務経費（障害福祉課） 15,365,219円

1 障害支援区分認定状況

（1）障害支援区分認定訪問調査

調査員数	調査件数		
	調査員	市職員（会計年度任用職員を含む。）	合計
3	116	193	309

（2）障害支援区分認定審査会

委員数	開催回数	審査判定件数
5	12	253

2 障害者自立支援推進協議会（委員12人）

開催月日	内 容
8月24日	<ul style="list-style-type: none"> ・ 障害者地域支援協議会及び障害者差別解消支援地域協議会の実施状況について ・ 障害者プランの令和3年度実績について ・ 障害者プランの令和3年度成果目標の評価等について ・ 次期障害者プランについて ・ 令和4年度障害者自立支援推進協議会等の運営について
3月23日	<ul style="list-style-type: none"> ・ 障害者地域支援協議会及び障害者差別解消支援地域協議会の実施状況について ・ 両協議会懇談会の報告について ・ 地域生活支援拠点等の整備について ・ 令和5年度障害者自立支援推進協議会等の日程について

注 8月24日は、新型コロナウイルス感染症の拡大防止のため書面開催

3 障害者地域支援協議会（委員15人）

開催月日	内 容
6月30日	<ul style="list-style-type: none"> ・ 人材確保プロジェクトの報告について ・ 新型コロナ対策プロジェクトの報告について ・ 各専門部会の令和3年度活動報告及び令和4年度取組目標等について ・ 地域生活支援拠点等の整備について ・ 令和4年度障害者地域支援協議会等の運営について ・ 専門部会の活動費について
11月2日	<ul style="list-style-type: none"> ・ 人材確保プロジェクトの報告について ・ 新型コロナ対策プロジェクトの報告について ・ 各専門部会の活動報告（中間報告）について ・ 地域生活支援拠点等の整備について ・ 障害者プラン策定におけるアンケート調査の実施について ・ 各専門部会の学習会開催予定について
1月31日	<ul style="list-style-type: none"> ・ 人材確保プロジェクトの報告について ・ 両協議会懇談会の報告について ・ 各専門部会の活動報告について ・ 令和4年度障害者地域支援協議会等の日程について
3月29日	<ul style="list-style-type: none"> ・ 人材確保プロジェクトの報告について ・ 各専門部会の活動報告について ・ 地域生活支援拠点等の整備について ・ 令和5年度障害者地域支援協議会等の日程について

4 障害者差別解消支援地域協議会（委員15人）

開催月日	内 容
11月2日	<ul style="list-style-type: none"> ・ プロジェクトの進捗について ・ 障害を理由とする差別に関する相談事例について
2月17日	<ul style="list-style-type: none"> ・ プロジェクトの進捗について ・ 障害を理由とする差別に関する相談事例について

5 東京都事務移譲に関する事務

種 別	取扱件数
難病等医療費助成申請・受理等事務 (うち難病等医療費助成申請)	2,103 (1,330)
小児慢性特定疾病医療費助成申請・受理等事務 (うち小児慢性特定疾病医療費助成申請)	121 (89)
原子爆弾被爆者等援護事務	7

6 身体障害者福祉の状況

(1) 身体障害者手帳の所持者状況

(令和5年3月31日現在)

等 級	1 級	2 級	3 級	4 級	5 級	6 級	合 計
所 持 者 数	1,176	748	826	1,274	299	377	4,700

(2) 身体障害者相談状況

相 談 内 容	手 帳	補装具	職 業	生 活	その他	合 計
延べ相談件数	263	260	2	4	96	625

(3) 心身障害者民営バス乗車割引証交付状況

区 分	介護人付用	定 期 券	合 計
交 付 枚 数	74		74

(4) 有料道路通行料金障害者割引申請件数 434件

(5) 都営交通無料乗車券発行状況

区 分	身体障害者	知的障害者	精神障害者	その他	合 計
件 数	111	15	39	52	217

7 知的障害者福祉の状況

(1) 愛の手帳の所持者状況

(令和5年3月31日現在)

等 級	1 度	2 度	3 度	4 度	合 計
所 持 者 数	33	201	179	531	944

(2) 知的障害者相談状況

相 談 内 容	手 帳	施 設	職 業	生 活	その他	合 計
延べ相談件数	35	16	5	16	12	84

(3) 特別児童扶養手当支給件数 131件

8 精神障害者福祉の状況

精神障害者保健福祉手帳の所持者状況 (令和5年3月31日現在)

等 級	1 級	2 級	3 級	合 計
所 持 者 数	87	716	566	1,369

9 自立支援医療（精神通院）受給者証所持者数 2,440人 (令和5年3月31日現在)

10 障害者就労施設等からの物品等の調達実績

区 分		件 数	調達金額
物 品	事 務 用 品 ・ 書 籍	2	351,436
	小 物 雑 貨	2	602,024
	小 計	4	953,460
役 務	印 刷	4	2,019,039
	清 掃 ・ 施 設 管 理	7	14,164,960
	そ の 他 の 役 務	1	8,910
	小 計	12	16,192,909
合 計		16	17,146,369

11 移動支援従事者養成研修実施状況

区 分	開催回数	参加者数
知 的 障 害 者	1	13

3. 1. 2. 002 介護給付事業費（障害福祉課）

1,134,489,248円

介護給付状況

区 分		延べ利用者数	延べ利用時間 ・ 利用日数
訪 問 系 サ ー ビ ス	居 宅 介 護	2,022	24,284時間
	重 度 訪 問 介 護	207	47,424時間
	同 行 援 護	406	8,927時間
	行 動 援 護	244	3,262時間
日 中 活 動 系 サ ー ビ ス	療 養 介 護	228	6,934日
	生 活 介 護	2,298	44,102日
	短 期 入 所	502	2,078日
居 住 系 サ ー ビ ス	施 設 入 所 支 援	908	27,138日

3. 1. 2. 003 訓練等給付事業費（障害福祉課）

1,028,609,540円

訓練等給付状況

区 分		延べ利用者数	延べ利用日数
日 中 活 動 系 サ ー ビ ス	自 立 訓 練	177	2,164
	就 労 移 行 支 援	344	5,429
	就労継続支援（A型）	183	3,490
	就労継続支援（B型）	3,934	59,240
	就 労 定 着 支 援	114	117
	自 立 生 活 援 助		
居 住 系 サ ー ビ ス	共 同 生 活 援 助	1,841	51,005

3. 1. 2. 004 特定障害者特別給付事業費（障害福祉課） **25,040,933円**

特定障害者特別給付状況

区 分	対象者数
施設入所者の食費補助	70
グループホーム入居者の食費補助	157

3. 1. 2. 005 地域相談支援給付事業費（障害福祉課） **445,988円**

地域相談支援給付対象者数 2人

3. 1. 2. 006 計画相談支援給付事業費（障害福祉課） **36,513,172円**

計画相談支援給付状況

区 分	延べ対象者数
サービス等利用計画	703
継続サービス等利用計画（モニタリング）	1,462

3. 1. 2. 007 自立支援医療給付事業費（障害福祉課） **118,471,701円**

- 1 更生医療給付（生活保護受給者の人工透析等）対象者数 70人
- 2 育成医療給付（音声・言語・そしゃく機能障害等）対象者数 2人

3. 1. 2. 008 療養介護医療給付事業費（障害福祉課） **15,505,770円**

療養介護医療給付（療養入院中の障害者の食費補助）対象者数 19人

3. 1. 2. 009 補装具給付事業費（障害福祉課） **28,053,536円**

補装具給付状況

区 分	成人		児童		区 分	成人		児童	
	交付 件数	修理 件数	交付 件数	修理 件数		交付 件数	修理 件数	交付 件数	修理 件数
義 肢	7	6	4		補 聴 器	35	17	1	2
装 具	23	8	33		車 椅 子	7	23	5	5
座 位 保 持 装 置		4	5	6	電 動 車 椅 子	4	25		1
視覚障害者用安全つえ	14		2		座 位 保 持 椅 子			2	1
義 眼	1				歩 行 器			1	
眼 鏡	6				合 計	97	83	53	15

3. 1. 2. 010 高額障害福祉サービス等給付事業費（障害福祉課）

1,223,521円

高額障害福祉サービス等給付状況

区 分	対象者数
介護給付事業等給付	33
地域生活支援事業（移動支援）給付	

3. 1. 2. 011 地域生活支援事業費（障害福祉課ほか5課）

111,928,944円

1 事業実施内訳

相 談 支 援	移 動 支 援	巡 回 入 浴 サ ビ ス	言 語 機 能 訓 練	心 身 障 害 者 自 動 車 運 転 免 許 取 得 費 助 成	
9, 039件	6, 026時間	667回	253人	1 件	
身 体 障 害 者 用 自 動 車 改 造 費 助 成	地 域 活 動 支 援 セ ン タ ー				
	相 談 支 援	オ ー プ ン ス ペ ー ス		グ ル ー プ 活 動	
		開 設 日 数	利 用 者 数	実 施 回 数	利 用 者 数
	4, 989件	255日	1, 478人	192回	451人

2 手話通訳者派遣状況

延べ派遣回数	派遣内容			
	通院	会議	学校行事	その他
304	124	95	28	57

3 要約筆記者派遣状況

延べ派遣回数	派遣内容			
	通院	会議	学校行事	その他
10	4		6	

4 手話通訳者養成講座実施状況

区 分	開催回数	参加者数
上級クラス	35	3
応用クラス	30	3

5 日常生活用具給付状況

種 目	給付件数	種 目	給付件数
特 殊 寝 台	3	音 声 式 体 重 計	1
特 殊 マ ッ ト	2	動脈血中酸素飽和度測定器	2
移 動 用 リ フ ト	1	携 帯 用 会 話 補 助 装 置	1
入 浴 補 助 用 具	2	情 報 ・ 通 信 支 援 用 具	1
頭 部 保 護 帽	1	点 字 デ ィ ス プ レ イ	1
移 動 ・ 移 乗 支 援 用 具	2	視覚障害者用ポータブルレコーダー	4
電 磁 調 理 器	1	視 覚 障 害 者 用 読 書 器	5
聴覚障害者用屋内信号装置	1	音 声 式 時 計	2
携 帯 用 信 号 装 置	1	聴 覚 障 害 者 用 通 信 装 置	5
透 析 液 加 温 器	6	ス ト マ 用 装 具	2,236
ネ ブ ラ イ ザ ー	1	紙 お む つ	378
電 気 式 た ん 吸 引 器	5	住 宅 改 修 (小 規 模)	1
空 気 清 浄 器	1	合 計	2,664

6 心身障害者自動車ガソリン費等助成状況

登録者数	延べ受給者数
750	2,179

7 点字等広報・市議会だより・ごみ収集カレンダー・公民館だよりの発行

名 称	規 格	発行部数	発行回数
点 字 広 報 あ き し ま	B 5 判	48	12
声 の 広 報	C D	530	22
点 字 市 議 会 だ よ り	変形 A 4 判	24	4
声 の 市 議 会 だ よ り	C D	74	4
点字ごみ収集カレンダー	A 4 判	10	1
声のごみ収集カレンダー	C D	30	1
声の公民館だより	C D	24	6

8 講演会

開催月日	会 場	内 容	参加者数
7月19日	市 役 所 市 民 ホ ー ル	みんなと違って大丈夫～虹色なこどもの発達を理解する～	65
2月13日	アキシマエンス 校 舎 棟	ことばでのコミュニケーションが苦手なお子さんの支援と実践	50

3. 1. 2. 012 障害者自立支援事業費（障害福祉課）

122,553,850円

日中活動サービス推進事業補助対象事業所数

17事業所

3. 1. 3. 001 心身障害者（児）福祉手当支給事業費（障害福祉課） 213,952,500円

心身障害者（児）福祉手当支給状況

区 分	実施主体	延べ支給人数	支 出 額
心身障害者（児）福祉手当	都	12,431	192,680,500
	市	5,318	21,272,000
合 計		17,749	213,952,500

3. 1. 3. 002 特別障害者手当等支給事業費（障害福祉課） 49,683,030円

特別障害者手当等支給状況

区 分	実施主体	延べ支給人数	支 出 額
特 別 障 害 者 手 当	国	1,512	41,289,900
障 害 児 福 祉 手 当	国	528	7,843,470
福祉手当（経過措置分）	国	37	549,660
合 計		2,077	49,683,030

3. 1. 3. 003 重度脳性麻痺者等介護人派遣事業費（障害福祉課） 918,400円

重度脳性麻痺者等介護人派遣状況

介護人数	派遣世帯数	延べ派遣日数
1	1	140

3. 1. 3. 004 重度身体障害者（児）住宅設備改善費助成事業費（障害福祉課） 1,226,941円

重度身体障害者（児）住宅設備改善費助成状況

区 分	件 数
段差解消、手すり取付け ほか	2

3. 1. 3. 005 心身障害者福祉タクシー利用助成事業費（障害福祉課） 6,114,960円

心身障害者福祉タクシー利用助成状況

登録者数	延べ受給者数
933	731

3. 1. 3. 006 心身障害者用自動車（くじら号）運行事業費（障害福祉課） 15,347,710円

心身障害者用自動車（くじら号）運行状況

利 用 目 的	病 院	短期入所施設	その他	合 計
利 用 者 数	606		6	612

3. 1. 3. 008 グループホーム助成事業費（障害福祉課） 5,206,000円

グループホーム家賃助成状況

名 称	所在地	人数	名 称	所在地	人数
滝 乃 川 学 園 （ベアーの家）	昭 島 市	1	た ま 三 宝 会 （けやきの樹）	府 中 市	1
滝 乃 川 学 園 （第四ベアーの家）	昭 島 市	1	福 祉 心 話 会 （しんわ本町田第1ホーム）	町 田 市	1
滝 乃 川 学 園 （第五ベアーの家）	昭 島 市	2	け や き の 杜 （マイホーム・ほんだ）	国分寺市	1
き よ う さ れ ん （ フ ラ ワ ー ）	昭 島 市	3	滝 乃 川 学 園 （ういんぐ・わく）	国 立 市	1
き よ う さ れ ん （ こ ぼ ん ）	昭 島 市	1	インクルージョン推進機構 （グリーンオアシス）	福 生 市	2
恩賜財団東京都同胞援護会 （ 結 オ ハ ナ ）	昭 島 市	3	三 宝 会 （ 元 気 ）	福 生 市	1
やまゆり福祉会 （八王子美山学園）	八王子市	2	あ す は の 会 （あらたま寮）	福 生 市	1
は な （ コ ス モ ス ）	八王子市	1	す み れ 会 （奈良橋たんぼ寮）	東大和市	1
も く ば 会 （ シ ッ プ ス ）	八王子市	1	聖 ヨ ハ ネ 会 （清瀬聖ヨハネケアビレッジ）	清 瀬 市	1
い ぶ き （グループホームトキ）	八王子市	1	え の き （ え の き ）	武蔵村山市	2
あ け ぼ の 会 （第一あけぼの寮）	八王子市	1	羽村市手をつなぐ親の会 （ か り ん ）	羽 村 市	2
は ん ず （はんずホーム）	青 梅 市	1	同 愛 会 （ 秋 川 ハ イ ム ）	あきる野市	1
H O S （青梅ハーモニーホーム1）	青 梅 市	1	三 宝 会 （ 元 気 よ ）	あきる野市	1
し ら ゆ り （グループホームmoco）	立 川 市	2	昭島ひまわりの家 （ポリバレント）	あきる野市	5
至 誠 学 舎 立 川 （まことホームにしき）	立 川 市	1	正 夢 の 会 （クリヴェール日の出）	日の出町	1
合 計					44

3. 1. 3. 009 緊急一時保護事業費（障害福祉課） **1,138,896円**

重症心身障害児（者）緊急一時保護利用状況（東京小児療育病院）

利用者数	延べ利用日数
6	24

3. 1. 3. 010 障害者自立生活支援事業費（障害福祉課） **4,000,000円**

障害者参加型サービス延べ利用者数 203人

3. 1. 3. 011 障害者就労支援事業費（障害福祉課） **17,406,000円**

新規就職者数 12人

3. 1. 3. 012 地域福祉推進事業費（障害福祉課） **5,000,000円**

障害者移送サービス延べ利用件数 168件

3. 1. 3. 013 紙おむつ支給事業費（障害福祉課） **303,928円**

紙おむつ支給対象者数 3人

3. 1. 3. 014 特別支援学級保護者会事業費（障害福祉課） **40,220円**

介護人報酬助成金支払延べ対象者数 7人

3. 1. 3. 015 精神障害者相談事業費（障害福祉課） **5,585,629円**

1 精神障害者一般相談

相談員	相談者数
保健師（会計年度任用職員を含む。）	1,181

2 精神障害者訪問支援事業

延べ支援検討人数	会議回数	延べ訪問件数
31	12	5

3. 1. 3. 016 障害者相談事業費（障害福祉課） 38,040円

身体障害者相談状況

相談員数	相談件数
1	22

3. 1. 3. 017 障害者ショートステイ事業費（障害福祉課） 3,451,470円

1 障害者ショートステイ利用状況

実利用者数	延べ利用者数	延べ利用日数
3	41	63

2 短期入所事業所運営費補助対象事業所数 1 事業所

3. 1. 3. 018 障害者虐待防止対策事業費（障害福祉課） 8,550,000円

受付・相談状況

延べ受付・相談件数	虐待に関する相談・通報・届出件数			
	養護者による障害者虐待	障害者福祉施設従事者等による障害者虐待	使用者による障害者虐待	合計
23	6	4		10

3. 1. 3. 019 中等度難聴児発達支援事業費（障害福祉課） 428,220円

補聴器給付対象者数 2人

3. 1. 3. 020 障害者下水道使用料減免補助事業費（障害福祉課） 1,708,408円

障害者世帯に係る減免補助件数 1,672件

3. 1. 3. 021 障害福祉サービス事業所支援事業費（障害福祉課） 27,292,004円

1 新型コロナウイルス感染症対策事業

区分	事業所数
障害者就労継続支援事業工賃等補助金	13
障害福祉サービス事業所支援給付金	51

2 物価高騰対策支援事業

区 分	事業所数
障害福祉サービス事業所支援給付金	31

3. 1. 4. 001 高齢者福祉事務経費（介護福祉課） 948,558円

3. 1. 4. 002 老人ホーム入所援護事業費（介護福祉課） 38,828,872円

養護老人ホームへの措置状況

施 設 名	所 在 地	措 置 人 数			
		前年度末	開始	廃止	本年度末
万 世 敬 老 園	昭 島 市	8	1	2	7
偕 生 園	昭 島 市	5	2	1	6
檜 の 里	八 王 子 市	1			1
聖 明 園 曙 荘	青 梅 市	2			2
さくらコート青葉町	東 村 山 市		1		1
ひ と み 園	埼玉県深谷市	1			1
合 計		17	4	3	18

3. 1. 4. 003 高齢者日常生活用具給付事業費（介護福祉課） 21,780円

日常生活用具給付状況

給付内容	件 数
歩行補助車	1

3. 1. 4. 004 高齢者寝具乾燥消毒サービス事業費（介護福祉課） 2,369,400円

寝具乾燥消毒サービス利用状況

利用実人数	延べ利用者数
52	389

3. 1. 4. 005 高齢者救急通報システム事業費（介護福祉課） 1,686,370円

救急通報システム設置等の状況

区 分	稼働台数 (前年度末)	移 設 台 数		稼働台数 (本年度末)	協力員数	緊急通報 回 数
		取付け	取外し			
消防庁方式	3		1	2	3	
民 間 方 式	48	12	12	48		24

3. 1. 4. 006 高齢者住宅火災通報システム事業費（介護福祉課） **22,110円**

住宅火災通報システム利用状況

火災警報器	自動消火装置	ガス安全システム	電磁調理器
			3

3. 1. 4. 007 食事サービス事業費（介護福祉課） **7,037,508円**

食事サービス利用状況

利用実人数	年間配食数	1食利用者負担額	配食回数
125	16,342	400	週5回まで

3. 1. 4. 008 高齢者住宅改造費助成事業費（介護福祉課） **2,284,341円**

住宅改修給付状況

区 分	給 付 内 容	件 数
住宅改修予防給付	手 す り の 取 付 け	2
住宅設備改修給付	浴 槽 ・ 便 器	8

3. 1. 4. 009 シルバーピア事業費（介護福祉課、都市計画課） **17,520,738円**

シルバーピア設置状況

区 分		単 身 者 用 住 宅	2人世帯 用 住 宅	団らん室	借上げ料 (円/戸)
借上 住宅	緑町ことぶき住宅	10		1	46,000
都 営 住 宅	シルバーピア松原	15	4	1	
	シルバーピア中神	16	2	1	
	シルバーピア上川原	12	3	1	
	シルバーピア拝島	20	4	1	
	シルバーピア美堀	10	14	1	
	シルバーピア拝島2	20	4	1	
	シルバーピア中神2	12	3	1	
合 計		115	34	8	

3. 1. 4. 010 高齢者電話訪問相談事業費（介護福祉課） **105,000円**

電話訪問相談実施状況

相談員数	利用者数	相談回数	延べ電話回数
3	21	週1回	710

3. 1. 4. 011 老人クラブ補助事業費（介護福祉課） **16,397,000円**

老人クラブ育成状況 (令和4年4月1日現在)

連合会数	会員数	会員数別単位クラブ数				
		80人以下	81人以上 100人以下	101人以上 120人以下	121人以上	合 計
1	3,425	45	3	1	3	52

3. 1. 4. 012 敬老金支給事業費（介護福祉課） **10,821,660円**

敬老金支給状況（対象者 77歳・88歳・99歳の方）

区 分	支給額	人 数	支出額
77歳	5,000	1,018	5,090,000
88歳	10,000	508	5,080,000
99歳	10,000	30	300,000
合 計		1,556	10,470,000

3. 1. 4. 013 認知症高齢者探索サービス事業費（介護福祉課） **5,500円**

認知症高齢者探索サービス利用状況

年間利用者数	位置情報提供回数
7	26

3. 1. 4. 014 高齢者各種教室事業費（介護福祉課） **8,690,655円**

各種教室開催状況

教 室 名	教 室 数	参加者数
イキイキ・ニコニコ介護予防教室	64	971

3. 1. 4. 015 介護保険特別対策事業費（介護福祉課） **119,000円**

社会福祉法人等介護保険サービス利用者負担軽減補助対象法人数 1 法人

3. 1. 4. 016 介護施設等補助事業費（介護福祉課） **28,195,000円**

施設整備事業

対象施設	内 容
特別養護老人ホームハピネス昭和の森	建設費借入金の償還金補助
そよ風定期巡回 あきしま	地域密着型施設の開設準備経費補助

3. 1. 4. 017 敬老大会事業費（介護福祉課） **2,027,248円**

米寿を祝う会開催状況

開催月日	延べ参加者数	内 容
9月19日	121	・式典（高齢者表彰等） ・芸能

3. 1. 4. 019 シルバーゆうゆう事業費（介護福祉課） **8,281,800円**

シルバーゆうゆう事業利用者数 27,606人

3. 1. 4. 020 高齢者紙おむつ購入費助成事業費（介護福祉課） **35,624,661円**

紙おむつ購入費助成件数 6,226件

3. 1. 4. 021 救急医療情報キット配付事業費（介護福祉課） **59,374円**

救急医療情報キット配付数 (単位：セット)

本 年 度	前年度まで	合 計
154	3,173	3,327

3. 1. 4. 022 陶芸室管理運営費（介護福祉課） **616,062円**

陶芸室利用状況

利用回数	利用者数
83	872

3. 1. 4. 023 高齢者マッサージ等施術費助成事業費（介護福祉課） **78,276円**

マッサージ等助成券使用状況

交付者数	使用枚数
11	75

3. 1. 4. 024 在宅療養推進事業費（介護福祉課） **3,294,000円**

在宅療養推進事業補助件数 1件

3. 1. 4. 025 認知症検診事業費（介護福祉課） 3,662,019円

区 分	対 象 者	受診者数
もの忘れ予防検診	65歳以上の要支援・要介護認定を受けていない方で認知症の気づきチェックリスト20点以上の方	17

3. 1. 4. 026 認知症高齢者個人賠償補償事業費（介護福祉課） 158,780円

認知症高齢者個人賠償補償利用者数 113人

3. 1. 4. 028 介護保険特別会計繰出金（介護福祉課） 1,548,345,640円

3. 1. 4. 029 後期高齢者医療特別会計繰出金（保険年金課） 1,434,795,392円

3. 1. 4. 030 介護事業所支援事業費（介護福祉課） 36,300,000円

新型コロナウイルス感染症対策事業

区 分	実施時期	対 象	事業所・施設数
介護事業所支援給付金	7月～9月	居 宅 サービス	140事業所
		施 設 サービス	9施設
	1月～3月	居 宅 サービス	140事業所

3. 1. 5. 001 朝日町高齢者福祉センター管理運営費（介護福祉課） 1,566,452円

朝日町高齢者福祉センター利用状況

施設利用（貸切り）		個人利用者数 （電位治療器）	利用者数合計
件 数	利用者数		
720	6,568	4,051	10,619

3. 1. 5. 002 松原町高齢者福祉センター管理運営費（介護福祉課） 7,982,911円

1 松原町高齢者福祉センター利用状況

施設利用（貸切り）		個 人 利用者数	う ち		利用者数 合 計
件 数	利用者数		入浴施設	電位治療器	
1,641	16,952	11,826	2,194	4,259	28,778

2 マッサージチェア購入 1台

3. 1. 5. 003 栢島町高齢者福祉センター管理運営費（介護福祉課） 30,734,911円

1 栢島町高齢者福祉センター利用状況

施設利用（貸切り）		個人利用者数	利用者数合計
件 数	利用者数		
577	4,671	1,201	5,872

注 空調設備等改修工事のため6月12日まで利用休止

2 委託業務

件 名	委託内容
空調設備等改修工事監理委託	設計図書に基づく施工監理

3 請負工事

件 名	工事内容
空 調 設 備 等 改 修 工 事	既存冷暖房機器及び照明器具の入替え

3. 1. 6. 001 国民年金等経費（保険年金課） 6,137,632円

1 基礎年金

(1) 国民年金諸届取扱件数

届出の種類	件数	届出の種類	件数	届出の種類	件数
資格取得（届）	1,854	重 複 取 消	2	障 害 基 礎 年 金 裁定請求（無拠出）	31
資格取得（申出）	50	付 加 保 険 料 （申出・辞退）	76	障 害 基 礎 年 金 額 改 定 請 求	1
20歳加入		記号番号登録処理		遺 族 基 礎 年 金	1
種 別 変 更	270	法定免除該当・消滅	183	寡 婦 年 金	
氏 名 変 更	2	免 除 申 請	1,452	未 支 給 請 求	13
生年月日・性別訂正		免除（継続審査）		死 亡 一 時 金	5
住所変更（市内）	4	学 生 納 付 特 例	353	特別障害給付金請求	
住所変更（転入）	7	基 礎 年 金 番 号 通 知 書 再 交 付	64	給 付 関 係 諸 届 （定時届を含む）	34
資 格 喪 失	179	転 出		記 録 照 会 回 答	6
資格関係記録 （訂正・追加）	18	老 齢 基 礎 年 金 裁 定 請 求	14	そ の 他	33
資格関係記録 （資格取消）	10	障 害 基 礎 年 金 裁定請求（拠出）	24	法定受託事務以外	527
				合 計	5,213

(2) 国民年金被保険者数

（令和5年3月31日現在）

被 保 険 者 数				保険料免除者数				付加保険 料納付者	口座振替 納 付 者
第1号	任 意	第3号	合 計	法 定 免 除	申 請 免 除	学生納 付特例	合 計		
13,010	202	7,074	20,286	1,208	3,137	1,400	5,745	598	2,233

(3) 年金相談員

相談日	日 数	件 数
月～金曜日	223	3,768

2 福祉年金

(1) 福祉年金諸届取扱件数 なし

(2) 福祉年金定時届受付処理件数 なし

(3) 福祉年金支給状況 (令和5年3月31日現在 単位：人)

区 分	全部支給	一部支給停止	全部支給停止	合 計
老齢福祉年金			1	1

3. 1. 7. 001 保健福祉センター管理運営費（健康課） 103,918,949円

1 施設別利用状況

区 分	登録団体		一 般		官 公 署		事 業	
	件数	人数	件数	人数	件数	人数	件数	人数
視 聴 覚 室								
調 理 実 習 室	137	1,499	10	114	7	82	48	303
健康教育講座室	190	2,492	20	206	35	192	164	5,591
健康教育運動室	143	1,963	48	486	5	40	124	4,118
保 育 指 導 室	89	617	18	177	14	38	126	1,380
第 1 会 議 室	323	2,610	28	268	28	240	46	822
第 2 会 議 室	18	138			5	28	54	866
講 習 室	461	5,538	16	155	69	629	9	95
休 養 室	367	4,873	26	237	49	568	11	141
合 計	1,728	19,730	166	1,643	212	1,817	582	13,316

注1 新型コロナウイルス感染症の拡大防止のため、5月22日まで定員を半数以下に制限

注2 視聴覚室は、新型コロナウイルスワクチン接種の相談窓口を開設しているため利用
休止

注3 第2会議室は、母子相談事業で常時利用しているため、原則は貸出休止

2 水浴訓練室（温水プール）の利用者数

個 人 利 用			団体・介助	事 業	合 計
65歳以上	障 害 者	機能訓練			
3,650 (113)	1,221 (23)	901 (65)	167	1,690	7,629 (201)

注1 () 内は、7月～9月の夜間利用者数

注2 新型コロナウイルス感染症の拡大防止のため、個人利用の定員を15人に制限

3. 2. 1. 001 職員人件費（職員課） 374,035,332円

3. 2. 1. 002 児童福祉事務経費（子ども子育て支援課）**7,040,167円**

医療的ケア児入所審査会議（委員14人）

開催月日	内 容
10月19日	11月入所及び令和5年度4月入所申請のあった医療的ケア児について、希望する保育施設での受入れの可否及び入所後の注意事項等の検討

3. 2. 1. 003 子ども・子育て支援事業計画推進事業費（子ども子育て支援課）**170,000円**

子ども・子育て会議（委員12人）

開催月日	内 容	結 果
7月6日	<ul style="list-style-type: none"> ・子ども・子育て支援事業計画に掲載された事業の令和3年度進捗状況について ・子ども・若者未来対策推進計画骨子案について ・多摩保育園利用定員の変更について（報告） ・わかくさ保育園利用定員の変更について（報告） ・昭島ゆりかご第二保育園利用定員の変更について（報告） ・企業主導型保育事業について（報告） 	
1月27日	<ul style="list-style-type: none"> ・特定地域型保育事業の認可について（諮問） ・特定地域型保育事業の確認について ・特定教育・保育施設の確認について ・教育・保育施設の閉園について 	答 申

3. 2. 1. 004 児童発達支援事業費（子ども育成課）**60,332,112円****1 発達相談**

延べ 相談件数	相 談 内 容 別				
	発達障害	しつけ・ 育て方	発 育	就学相談	相 談 の 問 合 せ
1,278	14	225	863	174	2

2 巡回相談

区 分	延べ利用施設数	延べ相談件数
私立保育所	44	253
私立幼稚園	5	22
認定こども園	3	20
地域型保育事業	3	8
学童クラブ	63	249
合 計	118	552

3 親子発達支援事業委託

登録者数	延べ利用者数（組）
60	410

4 要配慮児童一時預かり事業委託

登録者数	延べ利用者数
19	207

5 要配慮児童子育てサロン

実施回数	延べ利用者数
4	31

3. 2. 1. 005 子どもの未来対策費（子ども育成課） 3,356,406円

1 委託業務

件 名	委託内容
子ども・若者未来対策推進計画策定業務支援委託	子ども・若者未来対策推進計画の策定支援及び計画書の作成

2 子ども食堂推進事業補助金

実施内容	実施団体数	延べ実施回数	延べ利用者数
子ども食堂の実施又は弁当や食材の配食及び宅食	6	131	7,302

3. 2. 1. 006 青少年問題協議会経費（子ども育成課）

610,000円

青少年問題協議会（委員24人）

開催月日	内 容	結 果
7月14日	第1回子ども・若者未来対策推進計画策定専門委員会 ・子ども・若者未来対策推進計画骨子案及び関連施策について（協議）	承認
7月28日	第1回青少年問題協議会全体会 ・令和5年度から令和7年度に係る青少年健全育成方針に関する検討委員会の設置について（協議） ・青少年善行表彰等審査委員会の設置について（協議） ・あいさつ運動推進標語選定委員会の設置について（協議） ・子ども・若者未来対策推進計画骨子案及び関連施策について（協議） ・令和4年度青少年健全育成方針について（報告）	承認 承認 承認 承認
10月4日	第2回子ども・若者未来対策推進計画策定専門委員会 ・子ども・若者未来対策推進計画（素案）について（協議）	承認
11月4日	第3回子ども・若者未来対策推進計画策定専門委員会 ・子ども・若者未来対策推進計画（素案）及びパブリックコメントの実施について（協議）	承認
11月8日	第1回青少年健全育成基本方針検討委員会	
11月11日	あいさつ運動推進標語選定委員会 ・あいさつ運動推進標準語の決定について（協議）	承認
12月20日	第2回青少年健全育成基本方針検討委員会	
1月19日	青少年善行表彰等審査委員会 ・令和4年度青少年善行表彰及び青少年健全育成協力者感謝状贈呈の審査について	審査決定
1月20日	第3回青少年健全育成基本方針検討委員会	
1月29日	あいさつ運動推進標語表彰式	
2月9日	第4回子ども・若者未来対策推進計画策定専門委員会 ・子ども・若者未来対策推進計画（素案）及びパブリックコメントの結果について（報告） ・子ども・若者未来対策推進計画（素案）について（協議）	承認
2月17日	第4回青少年健全育成基本方針検討委員会	
3月7日	第2回青少年問題協議会全体会 ・令和5年度青少年健全育成基本方針及び重点活動項目について（協議） ・子ども・若者未来対策推進計画パブリックコメントの結果及び答申案について（協議） ・令和4年度青少年善行表彰及び青少年健全育成協力者感謝状贈呈について（報告） ・あいさつ運動推進標語選定及び表彰式について（報告）	承認 承認

3. 2. 1. 007 青少年善行表彰等経費（子ども育成課）

163,996円

青少年善行表彰等（2月26日実施）

青 少 年 善 行 表 彰	青少年健全育成協力者感謝状贈呈
12人（個人） 2団体（団体）	6人（個人）

3. 2. 2. 001 児童手当等支給事業費（子ども子育て支援課）

2,283,670,875円

1 児童手当支給状況

期 別 区 分		支 給 延 べ 児 童 数			合 計
		1 期	2 期	3 期	
3 歳未満	被 用 者	6,654	6,515	6,579	19,748
	非被用者	1,063	1,002	1,072	3,137
3 歳～小学校修了前		29,158	27,923	29,049	86,130
中 学 生		9,273	9,096	9,163	27,532
特 例 給 付		4,177	3,234	3,285	10,696

2 児童育成手当支給状況

期 別 区 分		支 給 延 べ 児 童 数			合 計
		1 期	2 期	3 期	
育 成 手 当		6,844	6,499	6,798	20,141
障 害 手 当		391	359	363	1,113

3 児童扶養手当支給状況

期 別 区 分		支 給 延 べ 児 童 数						合 計
		1 期	2 期	3 期	4 期	5 期	6 期	
全 部 支 給		979 (22)	976 (22)	985 (22)	1,010 (22)	935 (26)	969 (28)	5,854 (142)
一 部 支 給 (所得制限による)		623 (33)	596 (32)	587 (28)	593 (28)	653 (24)	656 (26)	3,708 (171)
二 子 加 算		625 (21)	612 (22)	620 (22)	634 (22)	633 (26)	646 (28)	3,770 (141)
三子以降加算		260 (13)	256 (12)	255 (10)	252 (10)	257 (10)	269 (10)	1,549 (65)
一 部 支 給 (年金受給による)		33 (7)	35 (8)	34 (8)	32 (6)	34 (6)	36 (8)	204 (43)
一 部 支 給 (一部支給停止 適用除外事由届 未提出による)		19 (2)	9	8	17	6	11	70 (2)

注 () 内は、父子家庭の児童数（再掲）

3. 2. 2. 002 ひとり親家庭等医療費助成事業費（子ども子育て支援課） 43,246,732円

1 認定状況

区 分	前年度末現在	本年度末現在	月 平 均
世 帯 数	761	761	737
対 象 者 数	1,632	1,669	1,600

2 給付状況

区 分		件 数	助 成 額	受診率 (%)	1人当たり 助 成 額
現 物 給 付		16,825	40,141,712		25,089
内 訳	医 科	8,551	21,765,620	44.5	13,604
	歯 科	2,347	8,198,508	12.2	5,124
	調 剤	5,982	11,544,192		7,215
	過 誤 分	△55	△1,366,608		
現 金 給 付		666	1,571,781		982
内 訳	一 般	251	755,427	1.3	472
	柔道整復	415	816,354	2.2	510
合 計		17,491	41,713,493		26,071

3. 2. 2. 003 乳幼児医療費助成事業費（子ども子育て支援課） 192,594,123円

1 認定状況

区 分	前年度末現在	本年度末現在	月 平 均
対 象 者 数	6,019	5,951	5,590

2 給付状況

区 分		件 数	助 成 額	受診率 (%)	1人当たり 助 成 額
現 物 給 付		103,776	178,879,423		32,000
内訳	医 科	54,562	132,662,464	81.3	23,732
	歯 科	5,706	9,741,408	8.5	1,743
	調 剤	43,740	37,573,213		6,722
	過 誤 分	△232	△1,097,662		
現 金 給 付		1,092	5,885,234		1,053
内訳	一 般	1,053	5,822,748	1.6	1,042
	柔道整復	39	62,486	0.1	11
合 計		104,868	184,764,657		33,053

3. 2. 2. 004 義務教育就学児医療費助成事業費（子ども子育て支援課） 178,569,391円

1 認定状況

区 分	前年度末現在	本年度末現在	月 平 均
対 象 者 数	7,123	7,091	7,187

2 給付状況

区 分		件 数	助 成 額	受診率 (%)	1人当たり 助 成 額
現 物 給 付		83, 123	171, 064, 380		23, 802
内 訳	医 科	42, 153	89, 971, 823	48. 9	12, 519
	歯 科	12, 135	28, 930, 592	14. 0	4, 025
	調 剤	29, 002	53, 152, 718		7, 396
	過 誤 分	△167	△990, 753		
現 金 給 付		1, 048	1, 772, 950		247
内 訳	一 般	345	1, 108, 382	0. 4	154
	柔道整復	703	664, 568	0. 8	92
合 計		84, 171	172, 837, 330		24, 049

3. 2. 2. 005 入院助産施設事業費（女性活躍支援担当） 1,631,014円

入院助産施設入所状況

申請件数	取下件数	決定件数	入所件数
3		3	3

3. 2. 2. 006 母子生活支援施設事業費（女性活躍支援担当） 4,636,018円

母子生活支援施設入所状況

当初入所件数	申請件数	入所件数	退所件数	年度末入所件数
1			1	

3. 2. 2. 007 母子及び父子福祉事業費（子ども子育て支援課、女性活躍支援担当） 6,185,454円

1 母子及び父子福祉資金貸付状況（都費）

母子及び父子福祉資金	件 数
修 学 資 金	75(2)
就 学 支 度 資 金	19
そ の 他	8
合 計	102(2)

注 （ ）内は、父子家庭の件数（再掲）

2 母子家庭等に対する給付状況

区 分	件 数	延べ支給月数
母子家庭及び父子家庭自立支援教育訓練給付金	3	48
母子家庭及び父子家庭高等職業訓練促進等給付金	5	

3. 2. 2. 008 ひとり親家庭ホームヘルプサービス事業費（子ども子育て支援課）

1, 894, 274円

ひとり親家庭ホームヘルパー派遣状況

派遣世帯数	延べ派遣回数
10	545

3. 2. 2. 009 児童扶養手当支給世帯等水道料金減免補助事業費（子ども子育て支援課）

6, 614, 399円

水道料金減免補助状況

区 分	延べ世帯数
児童扶養手当支給母子世帯	3, 941
児童扶養手当支給父子世帯	100
特別児童扶養手当支給世帯	613

3. 2. 2. 010 児童扶養手当支給世帯等下水道使用料減免補助事業費

(子ども子育て支援課) 4, 788, 109円

下水道使用料減免補助状況

区 分	延べ世帯数
児童扶養手当支給母子世帯	3, 937
児童扶養手当支給父子世帯	100
特別児童扶養手当支給世帯	613

3. 2. 2. 011 障害児給付事業費（障害福祉課）

588, 583, 560円

1 障害児通所給付状況

区 分	延べ利用者数	延べ利用日数
児 童 発 達 支 援	940	8, 443
医 療 型 児 童 発 達 支 援	12	127
放 課 後 等 デ イ サービス	3, 321	41, 059
居 宅 訪 問 型 児 童 発 達 支 援	14	44
保 育 所 等 訪 問 支 援	57	160

2 障害児相談支援給付状況

区 分	延べ対象者数
障 害 児 支 援 利 用 計 画	441
継続障害児支援利用計画（モニタリング）	364

3 高額障害児通所給付対象者数 22人

3. 2. 2. 012 多子世帯支援事業費（子ども子育て支援課） 3,609,970円

1 出生祝記念品贈呈

区 分	記念品贈呈者数	記念品
第2子以降	397	藍染ガーゼハンカチ

2 多子世帯保育所等利用負担軽減補助金

区 分	申請者数	延べ対象者数	支給額
第 2 子	229	2,913	2,390,470
第3子以降	30	227	619,500
合 計	259	3,140	3,009,970

3. 2. 2. 013 子育て世帯生活支援特別給付金支給事業費（子ども子育て支援課） 120,692,728円

新型コロナウイルス感染症対策事業

（1）ひとり親世帯分支給事業

区 分	支給世帯数	支給児童数	支給額	支出額
児童扶養手当受給者	796	1,228	児童1人につき 50,000円	61,400,000
公的年金給付等受給者	4	4		200,000
家 計 急 変 者	5	6		300,000
合 計	805	1,238		61,900,000

（2）非課税世帯等分支給事業

区 分	支給世帯数	支給児童数	支給額	支出額
児童手当受給者	566	977	児童1人につき 50,000円	48,850,000
高校生・公務員 非課税世帯	50	52		2,600,000
家 計 急 変 者	18	52		2,600,000
合 計	634	1,081		54,050,000

3. 2. 2. 014 新型コロナウイルス感染症緊急対策事業費（子ども子育て支援課） **21,636,318円**

児童育成手当受給世帯生活支援特別給付金支給事業

区 分	支給世帯数	支給児童数	支給額	支出額
当 初 支 給 分	283	353	児童1人につき 30,000円	10,590,000
追 加 支 給 分	292	364		10,920,000
合 計	575	717		21,510,000

3. 2. 2. 015 低所得ひとり親子育て世帯等生活支援給付金支給事業費
（子ども子育て支援課） 117,801,862円

低所得ひとり親子育て世帯等生活支援給付金支給事業

区 分	支給世帯数	支給児童数	支給額	支出額
ひ と り 親 世 帯 分	818	1,270	児童1人につき 50,000円	63,500,000
非 課 税 世 帯 等 分	580	1,004		50,200,000
合 計	1,398	2,274		113,700,000

3. 2. 2. 016 子育て世帯等臨時特別支援事業費（子ども子育て支援課） 7,418,012円

子育て世帯等臨時特別給付金支給事業

支給世帯数	支給児童数	支給額
71	74	児童1人につき100,000円

3. 2. 2. 017 高校生等医療費助成事業費（子ども子育て支援課） 1,215,455円

3. 2. 3. 001 特定教育・保育施設給付事業費（子ども子育て支援課） 314,579,295円

1 認定こども園入所状況

(1) 管内

(令和5年3月1日現在)

施設名	区分	定員	年齢別入所児童数						
			0歳児	1歳児	2歳児	3歳児	4歳児	5歳児	合計
イコロ昭和の森	保 育 所	160	12	28	30	32	30	36	168
	幼 稚 園	30				6	9	3	18

(2) 管外

(令和5年3月1日現在)

施設名	所在地	定員	入所児童数	延べ入所児童数
キンデルガルデン松中幼稚園	立川市	210	12	154
立川富士見学園めぐみ幼稚園	立川市	45	3	29
多摩川幼稚園	あきる野市	380	2	24
ほうりんじ幼稚園	あきる野市	92	2	22
牛浜こども園	福生市	66	1	12
富士みのりこども園	羽村市	140		4

2 認定こども園給付費支弁状況

区分	国基準給付費	市補助金	キャリアアップ等補助金	市助成金	合計
管内	178,559,410	61,021,990	17,496,000	12,713,880	269,791,280
管外	17,932,391	471,520		12,880	18,416,791
合計	196,491,801	61,493,510	17,496,000	12,726,760	288,208,071

3 幼稚園入所状況

(令和5年3月1日現在)

施設名	所在地	定員	入所児童数	延べ入所児童数
牛浜幼稚園	福生市	120	1	12
むらやま幼稚園	武蔵村山市	210	2	24

- 4 保育従事職員宿舍借上げ支援事業補助対象事業所数（認定こども園） 1園
- 5 保育体制強化事業補助対象事業所数（認定こども園） 1園
- 6 保育サービス推進事業補助対象事業所数（認定こども園） 1園
- 7 新型コロナウイルス感染症対策事業
認定こども園運営費助成補助金支給対象事業所数（認定こども園） 1園
- 8 物価高騰支援事業補助対象事業所数（認定こども園） 1園

3. 2. 3. 002 特定地域型保育給付事業費（子ども子育て支援課）

110,685,280円

1 特定地域型保育入所状況

(1) 管内

(令和5年3月1日現在)

区 分	施 設 名	定員	年齢別入所児童数			
			0歳児	1歳児	2歳児	合計
家庭的保育	すまいる・たいむ	4	1	2	1	4
	ほおむり・たいむ	4	1	1	1	3
	しらさぎ保育室	4	1	2	1	4
小規模保育	保育園アルペジオ	14	2	5	7	14
	昭島ドリーム	14	5	5	5	15

(2) 管外

(令和5年3月1日現在)

区 分	施 設 名	所 在 地	定員	入所児童数	延べ入所児童数
小規模保育	フレンドキッズ ランド田柄第二園	練馬区	19	2	2
	ビーフェア田無 まかろん保育園	西東京市	19	1	2

2 特定地域型保育給付費支弁状況

区 分		国基準給付費	キャリアアップ等補助金	市助成金	合 計
管内	家庭的保育	28,029,130	1,677,000	1,688,160	31,394,290
	小規模保育	63,545,990	3,023,000	1,571,120	68,140,110
管外	小規模保育	807,890			807,890
合 計		92,383,010	4,700,000	3,259,280	100,342,290

3 保育サービス推進事業補助

区 分	事業所数
家庭的保育	2
小規模保育	2

4 新型コロナウイルス感染症対策事業

(1) 家庭的保育事業助成補助金支給対象事業所数 1園

(2) 小規模保育事業助成補助金支給対象事業所数 1園

5 物価高騰支援事業補助事業

(1) 家庭的保育事業助成補助金支給対象事業所数 3園

(2) 小規模保育事業助成補助金支給対象事業所数 2園

3. 2. 3. 003 認定こども園整備補助事業費（子ども子育て支援課） 585,596,000円

認定こども園整備費補助状況

対象施設	内 容
ミナパもくせいのもり	新 築 工 事 費 補 助
のぞみこども園	改 築 工 事 費 補 助
昭島ナオミこども園	改 築 工 事 費 補 助

3. 2. 3. 004 特定地域型保育所整備補助事業費（子ども子育て支援課） 74,754,000円

特定地域型保育所整備費補助状況

対象施設	内 容
小規模保育所すみれ	新 築 工 事 費 補 助

3. 2. 4. 001 私立保育所運営費（子ども子育て支援課）

4, 604, 589, 376円

1 保育所入所状況（管外公立保育所を含む。）（令和5年3月1日現在）

地域	保 育 所 名	定員	年齢別入所児童数						
			0歳児	1歳児	2歳児	3歳児	4歳児	5歳児	合計
管内	わ か く さ	160	14	30	28	31	29	28	160
	昭 島 ナ オ ミ	113	9	21	23	22	22	22	119
	昭島ゆりかご第二	85	9	11	15	20	17	13	85
	上 ノ 原	190	12	30	36	42	40	47	207
	上ノ原（分園）	35	6	9	10	10			35
	昭 栄	100	12	17	17	20	18	17	101
	昭 和	100	8	16	18	23	21	20	106
	昭 和 郷	100	11	16	23	23	22	23	118
	昭 和 郷 第 二	190	26	30	34	36	33	37	196
	多 摩	151	12	22	22	32	32	32	152
	多摩（分園）	26	6	10	10				26
	の ぞ み	75	11	14	15	16	16	17	89
	福 島	160	14	25	30	30	30	31	160
	福 島 （ 分 園 ）	29	3	4	5	5	5	4	26
	松 原	110	11	17	19	21	22	20	110
	ゆ り か ご	130	15	20	23	27	23	23	131
	よ つ ぎ 第 四	110	14	20	20	23	21	21	119
	つ つ じ が 丘	110	15	20	20	19	23	23	120
	拝 島	109	9	15	17	19	16	15	91
	中 神	126	8	12	26	28	25	26	125
	む さ し の	119	9	15	20	25	25	26	120
	あ き み	109	8	19	20	20	20	20	107
	同 援 は い じ ま	50		11	12	12	11	13	59
	N i c o t 拝島	60	6	10	12	12	14	12	66
	合 計	2, 547	248	414	475	516	485	490	2, 628
管外	公 立（4園）			3			1	1	5
	私 立（31園）		9	6	9	11	11	12	58
	合 計		9	9	9	11	12	13	63

2 保育所運営費支弁状況（管外公立保育所を含む。）

区 分	国基準運営費	都補助金	市助成金	合 計
管内 私立保育所	3, 082, 938, 290	1, 070, 378, 390	216, 244, 269	4, 369, 560, 949
管外 公立保育所	1, 250, 730	219, 960		1, 470, 690
管外 私立保育所	49, 681, 290	14, 687, 245	1, 790, 789	66, 159, 324
合 計	3, 133, 870, 310	1, 085, 285, 595	218, 035, 058	4, 437, 190, 963

3 保育従事職員宿舍借上げ支援事業補助対象事業所数 18園

4 保育体制強化事業補助対象事業所数 17園

5	保育サービス推進事業補助対象事業所数	1園
6	賃借料補助対象事業所数	1園
7	新型コロナウイルス感染症対策事業 保育所運営費助成補助金支給対象事業所数	21園
8	医療的ケア児保育支援事業補助対象事業所数	2園
9	物価高騰支援事業補助対象事業所数（私立保育所）	21園

3. 2. 4. 002 公私連携型保育所運営費（子ども子育て支援課） 191,762,845円

1 保育所入所状況 (令和5年3月1日現在)

保 育 所 名	定員	年齢別入所児童数						
		0歳児	1歳児	2歳児	3歳児	4歳児	5歳児	合計
な し の き	120	9	17	19	26	25	27	123

2 保育所運営費支弁状況

区 分	国基準運営費	都補助金	市助成金	合 計
公私連携型保育所	119,532,690	45,504,670	10,041,225	175,078,585

3	保育体制強化事業補助対象事業所数	1園
4	新型コロナウイルス感染症対策事業 保育所運営費助成補助金支給対象事業所数	1園
5	物価高騰支援事業補助対象事業所数（私立保育所）	1園

3. 2. 4. 003 認証保育所事業費（子ども子育て支援課） 74,395,970円

1 認証保育所入所状況 (令和5年3月1日現在)

施 設 名	所在地	定員	入所児童数	延べ 入所児童数
つ み き 保 育 園	昭 島 市	30	27	288
す く す く ワ ー ル ド	立 川 市	30	2	17
ポピンズナーサリースクール 立 川 保 育 園	立 川 市	40	3	27
保 育 室 ス マ イ ル エ ッ グ ス	立 川 市	70	11	133
城 南 ル ミ ナ 保 育 園 立 川	立 川 市	40	2	24
つ く し 保 育 園	立 川 市	33	1	1
ど ん ぐ り の 家 保 育 所	羽 村 市	35	1	12

2 認証保育所利用者負担軽減補助状況

施 設 名	所在地	支給対象者数
つ み き 保 育 園	昭 島 市	27
す く す く ワ ー ル ド	立 川 市	2
ポピンズナーサリースクール 立 川 保 育 園	立 川 市	3
保 育 室 ス マ イ ル エ ッ グ ス	立 川 市	11
城 南 ル ミ ナ 保 育 園 立 川	立 川 市	2
つ く し 保 育 園	立 川 市	1
ど ん ぐ り の 家 保 育 所	羽 村 市	1

3 キャリアアップ補助対象事業所数 1園

4 物価高騰支援事業補助対象事業所数（認証保育所） 1園

3. 2. 4. 004 企業主導型保育所事業費（子ども子育て支援課） 16,903,872円

1 企業主導型保育所運営費補助状況

対象保育所	内 容
わくわく宝船保育園昭島	キャリアアップ補助
保育園アルペジオ昭島中神町園	キャリアアップ補助

2 企業主導型保育所利用者負担軽減補助状況

施 設 名	所在地	支給対象者数
わくわく宝船保育園昭島	昭 島 市	21
スマイルキッズ昭和の森	昭 島 市	25
アルペジオ昭島中神町園	昭 島 市	16
ひかりの森保育園	昭 島 市	18
みらいのたね保育園	立 川 市	1
みらいのたね保育園ふたば	立 川 市	1
キッズランドペガサス	立 川 市	1
ベネチアンベイビー	立 川 市	1
F u j i れ も ん 保 育 園	立 川 市	1
わくわく宝船保育園立川	立 川 市	3
東京賢治シュタイナー学校つばめ保育園	立 川 市	1
トントんキッズはむら	羽 村 市	1
保育所ちびっこランド富士見台園	国 立 市	1
ぽかぽか保育園豊田園	日 野 市	1
あきる台病院保育所パレット	あきる野市	1

3 新型コロナウイルス感染症対策事業

企業主導型保育所運営費助成補助金支給対象事業所数 2園

4 物価高騰支援事業補助対象事業所数（企業主導型保育所） 3園

3. 2. 4. 005 認可外保育所事業費（子ども子育て支援課）

6,980,169円

1 認可外保育所利用給付費支給状況

施設名	所在地	支給対象者数
西都ヤクルト昭島保育室	昭島市	1
イングリッシュポケット立川校	立川市	1
たんぽぽこどもの園	立川市	1
Global Step Academy International School	立川市	1
Kids Duo International 国立	国分寺市	2
リトルベアインターナショナルスクール	福生市	3
バディスポーツ幼児園	八王子市	1
野外保育まめのめ	日野市	2
Stars&Stripes English 国分寺	国分寺市	1

2 認可外保育所利用者負担軽減補助状況

施設名	所在地	支給対象者数
イングリッシュポケット立川校	立川市	1
たんぽぽこどもの園	立川市	1
Global Step Academy International School	立川市	2
立川中央病院白梅保育園	立川市	1
Kids Duo International 国立	国分寺市	4
リトルベアインターナショナルスクール	福生市	4
バディスポーツ幼児園	八王子市	1
Stars&Stripes English 国分寺	国分寺市	1

3. 2. 4. 006 公私連携型保育所整備事業費（子ども子育て支援課）

17,005,710円

請負工事

件名	工事内容
なしのき保育園屋上防水改修工事	保育園屋上の防水改修
なしのき保育園空調機器等設置工事	保育室等に空調機器を設置

3. 2. 5. 001 利用者支援事業費（子ども子育て支援課）

14,661,940円

誕生祝記念品贈呈

区分	対象者数	記念品
令和4年4月2日～令和5年4月1日生	762	絵本

3. 2. 5. 002 時間外保育事業費（子ども子育て支援課） **30,710,300円**

時間外保育実施状況

区 分	実施施設数	延べ利用児童数
公 私 連 携 型 保 育 所	1	856
私 立 保 育 所	21	29,709
認 定 こ ど も 園	1	1,679

3. 2. 5. 003 補足給付事業費（子ども子育て支援課） **56,737円**

補足給付（園服、帽子、体操着等の保護者負担分の補助）支給児童数 18人

3. 2. 5. 004 子育て短期支援事業費（子ども子育て支援課、子ども育成課） **5,971,000円**

1 子どもショートステイ事業委託

区 分	延べ利用者数
日 中 預 か り	41
宿 泊	49

2 子どもトワイライトステイ事業委託

登録者数	延べ利用者数
7	5

3. 2. 5. 005 地域子育て支援拠点事業費（子ども子育て支援課） **58,099,820円**

子育てひろば

（1）一般型（専用スペース）

ア 親子スペース利用者数

区 分	直営（2施設）	委託（4事業所）
乳 幼 児	6,202	8,796
保 護 者	5,591	8,392
合 計	11,793	17,188

イ 子ども育成相談件数

内 容	直営（２施設）	委託（４事業所）
健 康	15	453
家庭・生活環境	20	393
発 育 ・ 発 達	64	1,929
養 育 不 安	23	36
虐 待	3	
基本的生活習慣	146	1,743
教育・しつけ	12	86
そ の 他	37	686
合 計	320	5,326

ウ 新型コロナウイルス感染症対策事業

地域子育て支援拠点事業助成補助金支給対象事業所数 4事業所

エ 地域子育て支援拠点整備費補助状況

開設場所	内 容
ミナパもくせいのもり子育てひろば棟	新築工事費補助、開設準備補助

(2) 都型（教育保育施設内）

ア 親子スペース利用者数

区 分	公私連携型保育所 （１園）	私立保育所 （21園）	認定こども園 （１園）	私立幼稚園 （７園）
延べ利用者数	284	2,968	18	1,329

イ 子ども育成相談件数

内 容	公私連携型保育所 （１園）	私立保育所 （21園）	認定こども園 （１園）	私立幼稚園 （７園）
健 康		44		74
家庭・生活環境	17	21		25
発 育 ・ 発 達	16	413	2	74
養 育 不 安	7	28		73
虐 待				1
基本的生活習慣	5	298	8	100
教育・しつけ	2	30		17
そ の 他	55	31		32
合 計	102	865	10	396

3. 2. 5. 006 一時預かり保育事業費（子ども子育て支援課）**27,761,729円**

1 一時預かり保育

(1) 委託

保育所等	延べ利用者数
公私連携型保育所 1園	1,255
私立保育所 20園	1,274
認定こども園（保育所） 1園	185
認定こども園（幼稚園） 1園	1,193
地域型保育施設 2園	71
合 計	3,978

(2) 直営

地域子育て支援拠点	延べ利用者数
子育てひろばほりむこう	404

2 定期利用保育

委 託 先	延べ利用者数
なしのき保育園	338
昭和郷第二保育園	531
合 計	869

3 一時預かり保育利用者負担軽減補助金支給延べ件数 3件

4 新型コロナウイルス感染症対策事業
一時預かり保育事業助成補助金支給対象事業所数 2園

5 処遇改善補助金支給対象事業所数 2園

3. 2. 5. 007 病児保育事業費（子ども子育て支援課）**24,296,200円**

1 病児保育事業

委 託 先	延べ利用者数
病児保育室はぐみ～hug me～	288
病後児保育室くろーばー	37
合 計	325

2 キャリアアップ補助金支給対象事業所数 2事業所

3 新型コロナウイルス感染症対策事業
病児保育事業助成補助金支給対象事業所数 2事業所

4 処遇改善補助金支給対象事業所数 1事業所

3. 2. 5. 008 ファミリー・サポート・センター事業費（子ども子育て支援課）

7,053,000円

1 ファミリー・サポート・センター事業委託

会 員 数				活動件数
協力会員	利用会員	両 会 員	合 計	
328	283	4	615	2,483

2 新型コロナウイルス感染症対策事業

ファミリー・サポート・センター事業助成補助

3. 2. 5. 009 施設等利用給付事業費（子ども子育て支援課）

8,151,796円

1 幼稚園預かり保育利用給付支給延べ件数 790件

2 子ども子育て支援事業利用給付支給延べ件数 4件

3. 2. 6. 001 学童クラブ管理運営費（子ども子育て支援課）

295,597,183円

1 施設の状況

学 童 クラブ名	小学校区	定 員	支 援 等 員 数	年 間 開 所 日 数	年 間 平 均 在 籍 児 童 数	令和4年4月1日現在 在 籍 児 童 数				
						1年生	2年生	3年生	4年生	合計
東	東 小	72	4	293	41	19	21	5		45
福 島	共 成 小	60	5	293	65 (2)	31 (2)	23	14		68 (2)
富 士 見	富 士 見 丘 小	70	6	293	72 (4)	27 (1)	27 (1)	18	3 (2)	75 (4)
武 蔵 野	武蔵野小	70	3	293	36	20	13	5		38
第 二 武 蔵 野	武蔵野小	50	3	293	33	11	13	13		37
玉 川	玉 川 小	40	3	293	42	15	17	12		44
第二玉川	玉 川 小	40	3	293	44	15	17	12		44
中 神	中 神 小	70	4	293	77	28	28	22		78
第二中神	中 神 小	30	3	293	33	11	13	9		33
つつじが 丘	つつじが 丘 小	65	5	293	75 (2)	21 (2)	27	27		75 (2)
		65	5	293	75	28	31	16		75
昭 和	光 華 小	70	5	293	76	30	26	22		78
第二昭和	光 華 小	30	3	293	35	14	8	13		35
大 神	成 隣 小	70	4	293	61	26	25	16		67
田 中	田 中 小	70	5	293	61 (1)	23 (1)	31	12		66 (1)
拝島第一	拝 第 一 小	64	4	293	69	30	22	18		70
		66	5	293	65	33	18	19		70
拝島第二	拝 第 二 小	70	4	293	67	27	33	16		76
美 堀	拝 第 二 小	40	4	293	38 (1)	22	9 (1)	11	1	43 (1)
緑	拝 第 三 小	70	4	293	76	32	25	21		78
拝島第三	拝 第 三 小	50	4	293	53 (2)	19 (2)	24	12		55 (2)
合 計		1,232	86	6,153	1,194 (12)	482 (8)	451 (2)	313	4 (2)	1,250 (12)

注1 () 内は障害児数（再掲）

注2 つつじが丘学童クラブ及び拝島第一学童クラブは、1階と2階で分けて運営

2 行事实施状況

行 事 名	実 施 月	対 象 者
歓 迎 会	4月	全 児 童
こどもの日のお祝い会	5月	全 児 童
保 護 者 懇 談 会	6月	保 護 者
七 夕	7月	全 児 童
夏 祭 り	7月	全 児 童
敬 老 の 日	9月	全 児 童
お 月 見 会	9月	全 児 童
ハ ロ ウ ィ ン	10月	全 児 童
お店屋さんごっこ	10月～11月	全 児 童
お 楽 し み 会	12月	全 児 童
鏡 開 き	1月	全 児 童
こ ま 回 し 大 会	1月	全 児 童
節 分 会	2月	全 児 童
ひ な 祭 り 会	3月	全 児 童
お 別 れ 会	3月	全 児 童
誕 生 会	4月～3月	全 児 童

3 間食行事費

(1) 収支状況

収 入 額	支出済額	繰 越 金
21,310,377	21,303,396	6,981

注 収入額に助成金を含む。

(2) 間食行事費助成延べ受給者数 900人

3. 2. 7. 001 相談及び啓発等事業費（子ども育成課）

14,807,794円

1 相談状況

延 べ 相談件数	相談者別		相 談 内 容 別						
	保 護 者 等	子 ども 自 身	虐 待	要支援	保 健	障 害	非 行	育 成	その他
10,362	10,360	2	2,489	6,784	6	158	89	831	5

2 育児講座

開催月日	参加者数	内 容
5月11日・19日・25日	54	0歳児連続育児講座「ベビーマッサージ」ほか
6月2日・10日・22日	56	0歳児連続育児講座「ベビーマッサージ」ほか
12月6日・15日・20日	72	0歳児連続育児講座「ベビーマッサージ」ほか

3. 2. 7. 002 子どもを守る地域ネットワーク機能強化事業費（子ども育成課）

730,000円

1 要保護児童対策地域協議会（委員41人）

会 議 名	開催月日	内 容
総 会	5月19日	<ul style="list-style-type: none"> 要保護児童対策地域協議会について 子ども家庭支援センターの活動について 令和3年度活動・事業概要報告 令和4年度の取組について 児童虐待対応マニュアルの改訂について
実 務 者 会 議	6月23日	<ul style="list-style-type: none"> 要保護児童の把握と現状の確認 児童虐待対応マニュアルの改訂について
実 務 者 会 議	9月30日	<ul style="list-style-type: none"> 要保護児童の把握と現状の確認 新児童虐待対応マニュアルについて
実 務 者 会 議	12月16日	要保護児童の把握と現状の確認
実 務 者 会 議	2月16日	<ul style="list-style-type: none"> 要保護児童の把握と現状の確認 実務者委員より感想
代 表 者 会 議	3月20日	<ul style="list-style-type: none"> 令和3、4年度要保護児童対策地域協議会事業報告 要保護児童対策地域協議会における取組報告 講義「昭島警察署の対応状況」
個 別 ケ ー ス 検 討 会 議	不 定 期 (143回)	個別ケースの情報共有及び支援方針と役割分担の決定

2 啓発事業

開催月日	参加者数	内 容
10月14日	34	養育家庭体験発表会 ～養育家庭制度について～
11月10日	35	児童虐待防止講演会 奇跡がくれた宝物—いのちの授業—

3. 2. 7. 003 養育支援等訪問事業費（子ども育成課）

211,680円

育児支援ヘルパー事業委託

区 分	延べ利用者数
2 歳 未 満 児	25
2 歳 以 上 児	1

3. 2. 8. 001 児童センター管理運営費（子ども育成課）

56,120,824円

1 児童センター利用状況

(1) 入館者数

未就学児童	小学生	中学生	高校生	その他 (保護者等)	合 計
7,079	11,210	6,613	1,247	8,064	34,213

(2) 児童センター内施設利用状況

音楽スタジオ		コンピュータ室		集 会 室	
件数	人数	件数	人数	件数	人数
243	322	3,882	3,882	176	2,378

2 事業実施状況

(1) 定例事業

事業名	内 容	実施回数	参加者数
あ そ ぼ ー よ ～ 工 作 の 日 ～	簡単な工作	7	37
あ そ ぼ ー よ ～ レ ク の 日 ～	レクリエーション遊び	7	129
お ん た い む ど れ み	リズムと音色の音楽遊び	9	274
一 緒 に N ゲ ー ジ	展示・ジオラマメンテナンス	74	2,698
お 誕 生 会	当月生まれの誕生児のお祝い	9	122
おはなし「あかきたな」	絵本の読み聞かせ・紙芝居	9	155
お も ち ゃ 病 院	持ち込みおもちゃの修理	9	47
楽 器 レ ッ ス ン	初心者向けレッスン	2	6
子 育 て 仲 間 づ くり 「こ あ ら っ こ」	参加者同士の交流遊び	10	116
子 育 て 仲 間 づ くり 「く じ ら っ こ」	ふれあいあそび唄・わらべ唄講座	24	195
子 育 て 仲 間 づ くり 「パ パ っ こ」	参加者同士の交流遊び	9	157
ス ト レ ッ チ & シ ェ イ プ ア ッ プ	音楽に合わせて楽しくストレッチ	9	162
で き る か な ？	簡単な工作	9	140
み ん な あ つ ま れ ！ リ ト ミ ッ ク	音楽に合わせて動く	10	222
音 楽 ス タ ジ オ 利 用 者 講 習 会	スタジオ機器の取扱方法 ほか	11	21
マ マ の た め の ハ ッ ピ ー フ ラ	ママのためのフラダンス体験	9	80
図 工 の 時 間	木材や廃材を使った工作会	8	131

(2) 夏事業

事業名	内 容	実施回数	参加者数
センサーバッグで海の中を作ろう	保冷剤を使い海の中の風景作り	1	20
手作り紙せっけん&ケース	紙せっけんとケース作り	1	19
くるくるリング	輪切りにしたペットボトルで飾り作り	1	24
スケルトンうちわ	オリジナルうちわ作り	1	16
紙皿でぐるぐる宇宙を作ろう	紙皿でモビール作り	1	32
アニマルヘッド	段ボールでシカの壁掛けオブジェ作り	1	18
科学あそび	科学実験の見学や体験	1	79
紙粘土で夏しよう！！	夏をテーマに紙粘土で工作	1	33
革のストラップ	革のストラップ作り	1	20

(3) 単発事業

事業名	内 容	実施回数	参加者数
子育てワンポイント講座	臨床心理士による講和	3	57
リコーダーコンサート	「アンサンブルポーロニア」によるリコーダーコンサート	1	44
乳幼児のための救急救命講習会	事故やけが、冬に多い事故の対応及び心肺蘇生法を学ぶ	2	48
おたのしみ進級式	進級のお祝い	1	13
押し花アート	カレンダーに押し花で装飾	1	14

(4) 週事業

事業名	内 容
クリスマス工作Weeks	クリスマスの簡単工作 ほか
ぱれっと感謝Weeks	開館記念イベントの簡単工作 ほか

3. 3. 1. 001 職員人件費 (職員課)

166,643,927円

3. 3. 1. 002 生活保護事務経費 (生活福祉課)

83,925,323円

1 生活保護申請処理状況

申請件数	処 理 の 内 訳		
	開 始	却 下	取下げ
244	232	7	5

2 生活保護開始状況

(単位：件)

傷 病	収入減	高 齢	離 別	その他	合 計
39	25	83	3	82	232

3 生活保護廃止状況

(単位：件)

傷病の 治 癒	死 亡	転 出	就 労	収入増	他 法 活 用	親族と 同 居	婚姻等	その他	合 計
	122	11	23	16		5	2	37	216

4 医療券発行状況

種 別	件 数
入 院	2,034
外 来	22,691
歯 科	4,243
調 剤 券	19,751
治 療 材 料	137
看 護	205
施 術	336
合 計	49,397

5 被保護世帯数 (令和5年3月31日現在)

被保護世帯数	被保護者数
1,797	2,253

6 嘱託医活動状況

区 分	一 般	精 神
医療要否意見書審査等	36回 (月3回)	36回 (月3回)

7 就労支援事業

就労支援対象者	就労決定者	うち生活保護廃止
69	21	7

8 被保護者就労準備支援事業

支援者数	延べ支援者数	訪問支援 (アウトリーチ)	
		支援者数	延べ支援者数
7	32		

9 被保護者金銭管理支援事業

支援者数	支援終了者数
130	37

3. 3. 2. 001 生活保護法に基づく扶助費（生活福祉課）

4,117,040,860円

1 生活保護扶助の状況（月平均）

区 分	世帯数	人 数
生 活 扶 助	1,497	1,904
住 宅 扶 助	1,531	1,946
教 育 扶 助	80	123
介 護 扶 助	462	485
医 療 扶 助	1,564	1,824
出 産 扶 助	0	0
生 業 扶 助	36	42
葬 祭 扶 助	8	8

注 出産扶助の世帯数・人数は、月平均が1未満のため0とした。

2 施設入所状況

種 別	施 設 名	延べ人数
救 護 施 設	光 華（八王子市）	12
	昭 島 荘（昭島市）	84
	優 仁 ホ ー ム（八王子市）	28
	黎 明 寮（小平市）	12
	く る め 園（小平市）	36
	さ つ き 荘（東村山市）	12
合 計		184

第 4 款 衛 生 費

4. 1. 1. 001 職員人件費（職員課、環境課） 285,686,292円

4. 1. 1. 002 保健衛生事務経費（福祉総務課、健康課） 11,232,344円

1 AED（自動体外式除細動器）設置状況（令和5年3月31日現在）

区 分	設置施設数
運 動 施 設	5
市 立 小 ・ 中 学 校	19
市 立 会 館	11
そ の 他 公 共 施 設 等	20
合 計	55

2 地域災害医療連絡協議会（委員11人）

開催月日	内 容
3月24日	三師会と災害時における医療救護対策班活動について協議

4. 1. 1. 003 健康診査事業費（健康課） 116,459,332円

1 健康診査

（1）実施状況

ア 30歳～39歳の市民

受 診 者 数			受 診 結 果		
前期	後期	合計	異常なし	要指導	要医療
208	199	407	267	88	52

イ 40歳以上の被保護世帯等の市民

対象者数	受 診 者 数			受 診 結 果		
	前期	後期	合計	異常なし	要指導	要医療
1,502	257	192	449	100	84	265

（2）健診内容

身体測定、血圧測定、血中脂質検査、肝機能検査、血糖検査、尿検査、貧血検査、腎機能検査、血液検査（白血球数・血小板数・血清アルブミン）、心電図、胸部エックス線
--

2 肝炎ウイルス検査

（1）受診者数

B型・C型	B型のみ	C型のみ	合 計
316			316

(2) 受診結果

B型肝炎ウイルス検査			C型肝炎ウイルス検査		
			感染している 可能性が高い	感染していない 可能性が高い	合 計
陽 性	陰 性	合 計			
	316	316		316	316

3 眼科検診実施状況

受診者数	受 診 結 果		
	異常なし	経過観察	要治療
397	124	157	116

4. 1. 1. 004 健康教育事業費（健康課） 1,493,699円

健康教育事業実施状況

講 座 名	実施回数	参加者数		
		男	女	合計
リ フ レ ッ シ ュ 教 室	10	8	54	62
ウ ォ ー キ ン グ 教 室	4	4	38	42
ヘ ル ス ア ッ プ 教 室	20	66	153	219
女 性 の 健 康 づ く り 教 室	1		7	7
い き い き 元 気 教 室	26	147	310	457
合 計	61	225	562	787

4. 1. 1. 005 健康相談事業費（健康課） 132,636円

健康相談事業実施状況

内 容	回 数	相談者数
保 健 栄 養 相 談 （保健師・管理栄養士）	12	25

4. 1. 1. 006 がん検診事業費（健康課）

92,790,421円

がん検診実施状況

検診内容	受診者数	検 診 結 果		
		異常なし	経過観察	要精密検査
胃 が ん 検 診	845	835		10
子宮けいがん検診	1,400 (34)	1,386 (32)		14 (2)
肺 が ん 検 診	1,697	1,624		73
乳 が ん 検 診	1,604 (151)	1,511 (143)	22 (1)	71 (7)
大 腸 が ん 検 診	4,214	3,904		310
前立腺がん検診	2,215	1,997		218

注 () 内は、がん検診推進事業によるクーポン券利用者数（再掲）

4. 1. 1. 007 骨密度健康測定保健指導事業費（健康課）

899,883円

骨密度健康測定実施状況

実施場所	回 数	受診者数
保 健 福 祉 セ ン タ ー	12	449

4. 1. 1. 008 歯周病検診事業費（健康課）

4,554,737円

歯周病検診実施状況

実施期間	受診者数	受 診 結 果		
		異常なし	要指導	要精密検査
7月1日～12月29日	487	15	90	382

4. 1. 1. 009 むし歯予防健康診査事業費（健康課）

1,230,724円

むし歯予防健康診査実施状況

実施期間	区 分	受診者数	受診結果		
			異常なし	要注意	要治療
6月1日～7日	乳幼児	11	3	2	6
	成 人	132	33	28	71
	その他	12	4	3	5
	合 計	155	40	33	82

4. 1. 1. 010 休日診療事業費（健康課）**35,489,568円****1 休日応急診療**

区 分	日 数	診 療 科 目 別 患 者 数				
		内 科	小児科	外 科	その他	合 計
一般休日	53	711	488	36	91	1,326
連 休	13	298	144	11	24	477
年末年始	6	212	106	12	15	345
合 計	72	1,221	738	59	130	2,148

注 1日当たり2医療機関、診療時間：午前9時～午後5時

2 休日準夜応急診療

区 分	日 数	診 療 科 目 別 患 者 数				
		内 科	小児科	外 科	その他	合 計
一般休日	53	32	88	5	8	133
連 休	13	26	14		6	46
年末年始	6	40	8		4	52
合 計	72	98	110	5	18	231

注 1日当たり1医療機関、診療時間：午後6時～9時

3 休日歯科応急診療

区 分	日 数	性 別 患 者 数		
		男	女	合 計
一般休日	53	73	70	143
連 休	13	24	22	46
年末年始	6	18	23	41
合 計	72	115	115	230

注 1日当たり1医療機関、診療時間：午前9時～午後5時

4. 1. 1. 011 健康づくり推進協議会経費（健康課）**105,000円**

健康づくり推進協議会（委員14人）

開催月日	内 容
6月1日	いきいき健康フェスティバル・福祉まつりの実施について

4. 1. 1. 012 薬物乱用防止推進事業費（健康課）

薬物乱用防止推進協議会（委員15人）

開催月日	内 容
5月10日	定例会：令和3年度決算報告及び事業活動報告 令和4年度事業活動計画
9月20日～27日	市内商業施設にて啓発活動
9月27日～10月4日	市役所にて啓発活動

4. 1. 1. 013 障害者等歯科医療支援事業費（健康課） **310,000円**

歯科診療件数 7件

4. 1. 1. 014 動脈硬化測定事業費（健康課） **1,179,388円**

動脈硬化測定実施状況

実施場所	回 数	受診者数
保 健 福 祉 セ ン タ ー	18	438

4. 1. 1. 015 自殺対策事業費（健康課） **744,532円**

1 ゲートキーパー初期研修

種 別		開催回数	受講者数
基 礎 編	児 童 ・ 生 徒	1	3
	青年期～働き盛り	1	7
	一 般	2	33
	高 齢 者	1	3
応 用 編	児 童 ・ 生 徒	1	2
	青年期～働き盛り	1	8
	一 般	1	8
	高 齢 者	1	3
合 計		9	67

2 ゲートキーパーステップアップ研修

開催月日	対 象 者	受講者数
3月6日	民生委員・社会福祉協議会	7
3月15日	市職員	11

3 こころといのちの相談事業延べ相談人数 1,293人

4 普及・啓発

相談先一覧リーフレット配布

対 象 者	配布数
小学校5・6年生、中学校全生徒、市内高校（3校）	14,344

5 自死遺族支援事業（わかちあいの会）

場 所	回 数	参加者数
保 健 福 祉 セ ン タ ー	3	11
立川市女性センターアイム	3	15

注 立川市と共催

6 生きづらさを支えるグループ支援事業

場 所	参加者数
保 健 福 祉 セ ン タ ー	7

4. 1. 1. 016 健康ポイント事業費（健康課） **2,754,645円**

健康ポイント事業実施状況

区 分	応募者数	応募件数
一 般 用 コ ー ス	288	743
高 齢 者 用 コ ー ス	424	2,122

4. 1. 1. 018 禁煙治療助成事業費（健康課） **17,400円**

禁煙治療費助成申請者数 2人

4. 1. 1. 020 地域救急医療体制確保支援事業費（健康課） **20,000,000円**

地域救急医療体制確保支援補助金支給対象病院数 4病院

4. 1. 1. 021 新型コロナウイルス感染症緊急対策事業費（感染症対策担当）
81,402,127円

1 自宅療養者健康観察事業

内 容	実施件数
自宅療養している単身高齢者に対して保健師が電話による健康観察を実施	165

2 委託業務

(1) PCR検査

件 名	委 託 内 容	実施件数
市内介護事業所等への P C R 検 査 委 託	市内各事業所等の従事者及び重症化リスクの高い利用者にPCR検査を実施	200

(2) 自宅療養者支援

件 名	委 託 内 容	世帯数	人数	配送数
自 宅 療 養 者 支援業務委託	自宅療養を行う者に対する食料等の配送	1,713	3,893	2,467
	自宅療養を行う者に対するパルスオキシメータの貸与	534		534

4. 1. 1. 022 国・都支出金過年度返還金（健康課、感染症対策担当） 509,963,125円

4. 1. 2. 001 母子保健事務経費（健康課） 4,411,786円

4. 1. 2. 002 母子健康診査事業費（健康課） 92,715,839円

1 母子健康手帳交付数

交付場所	交付数
保健福祉センター	709

2 妊婦健康診査実施状況

延べ受診者数	1回目	2回目	3回目	4回目	5回目
8,825	699	712	720	732	719
	6回目	7回目	8回目	9回目	10回目
	716	699	676	651	622
	11回目	12回目	13回目	14回目	
	593	529	442	315	
妊婦健康診査受診料補助金交付者数				89	

3 妊婦子宮けいがん検診実施状況

受診者数	総合判定結果内訳（実数）	
	異常なし	その他
690	684	6

4 妊婦超音波検査実施状況

受診者数	総合判定結果内訳（実数）	
	異常なし	その他
666	665	1

5 妊婦歯科健康診査実施状況

受診者数	総合判定結果内訳（実数）	
	異常なし	その他
307	63	244

6 新生児聴覚検査実施状況

受診者数	総合判定結果内訳（実数）		
	異常なし	耳鼻科受診が必要	その他
627	625		2
新生児聴覚検査受診料補助金交付数			55

7 産婦健康相談

回 数	対象者数	相談者数	項目別受診者延べ数		有所見者 実 数	項目別有所見者延べ数	
			〔 尿 たんぱく 糖 〕	血 圧		〔 尿 たんぱく 糖 〕	血 圧
24	772	56	36	24	34	22	12

8 乳幼児健康診査

(1) 乳児（3～4か月児）健康診査実施状況

対象者数	受診者数	受診率（%）	有所見者数	有所見率（%）
780	765	98.1	462	60.4

(2) 乳児（3～4か月児）健康診査所見内訳

受 診 者 数	有 所 見 者 実 数	有 所 見 者 延 べ 数	所見内訳（異常部位延べ数）											
			発 育	皮 膚	頭 け い 部	顔 面・ 口く う	眼	耳 鼻 咽 喉	胸 部 腹 部	そ 径 外 陰 部	背 部	四 肢	発 達 ・ 精 神	そ の 他 の 異 常
765	462	462	45	115	18	18	5	7	21	19	4	17	58	135
指 示 内 訳	精 密 健 診	36	1	1	11		1	2	1	3	3	13		
	受診治療勧奨	47	2	25	1	1	3	1	2	1		1		10
	他機関管理中	66	2	27	2	5		2	13	6		1	6	2
	経 過 観 察	180	36		2					6	1	1	51	83
	一時的指導	133	4	62	2	12	1	2	5	3		1	1	40

(3) 乳幼児経過観察健康診査実施状況

実施回数	予約者数	受診者数			受診率 （%）	初診者有 所見者数	初 診 者 有所見率 （%）
			初診者数	再診者数			
12	96	78	68	10	81.3	21	30.9

(4) 乳児精密健康診査実施状況

対象者（受診票発行数）	受診者数（延べ人数）
56	36

(5) 乳幼児発達健康診査実施状況

実施 回数	予約 者数	受診 者数			受診率 （%）	初診者 有所見 者 数	（ 所 見 内 訳 ）				初診者 有 所 見 率 （%）
			初 診 者 数	再 診 者 数			精神運 動発達 遅 滞	精神面 の問題	運動面 の問題	その他	
16	111	99	46	53	89.2	45	11	17	4	13	97.8

(6) 乳児（6・9か月児）健康診査実施状況

区 分	受診券 発行 枚 数	受診票 受理数	受診率 (%)	結 果 通 知 票 受 理 状 況							
				総 合 判 定				今 後 の 指 導 等			
				問 題 な し	問 題 あ り	疑 い	不 明	健 診 実 施 機 関	区 市 町 村 で 実 施	他 機 関 管 理 中	そ の 他
6～7か月児	780	714	91.5	661	15	38		184	5	10	1
9～10か月児	780	717	91.9	679	14	24		152	13	9	

9 1歳6か月児健康診査

(1) 1歳6か月児健康診査実施状況

医 科 健 診					歯 科 健 診							
対 象 者 数	受 診 者 数	受 診 率 (%)	受診結果		対 象 者 数	受 診 者 数	受 診 率 (%)	歯 科 総 数	受診結果			
			異 常 な し	有 所 見					あ る 者	む し 歯 の 本 数	む し 歯 患 者 率 (%)	む し 歯
808	767	94.9	722	45	808	737	91.2	10,661	2	11	0.3	

(2) 1歳6か月児健康相談事業

実施回数	相談者数（延べ人数）
24	495

10 3歳児健康診査

(1) 3歳児健康診査実施状況

対象者数	受診者数	受診率 (%)	有所見者数	有所見率 (%)
852	842	98.8	531	63.1

(2) 3歳児健康診査所見内訳

受診者数		有所見者実数	有所見者延べ数	所見内訳（異常部位延べ数）														尿 (再掲) たんぱく陽性
				発育	皮膚	頭けい部・顔面・口くう	眼	耳鼻咽喉	胸部腹部	そ ろ 外 陰 部	背 部 四 肢	運 動	精 神	言 語	日 常 習 慣	そ の 他		
842		531	801	15	23	12	63	30	22	8	11	7	32	134	315	129	3	
指示内訳	精密健診		58				49	5		2			1	1				
	受診治療勧奨		16	2	6	2	1	2		1					1	1	2	
	他機関管理中		94	4	7	6	8	9	19	5	2	4	6	14	6	4		
	経過観察		177		1			1	1			1	14	55	54	50		
	一時的指導		456	9	9	4	5	13	2		9	2	11	64	254	74	1	

(3) 3歳児健康診査心理指導実施状況

区 分	相談 項目 総数	3 歳 児 健 診					経 過 観 察				
			要 精密	要 継続	助言 のみ	特に なし		要 精密	要 継続	助言 のみ	特に なし
総 数	323	147	1	68	78		176	5	155	16	
問 題 な し	6	3		1	2		3		2	1	
精神発達の問題	5	2		1	1		3		3		
ことばの問題	64	37		21	16		27	2	21	4	
く せ の 問 題	7	4			4		3		2	1	
行動性格の問題	48	35		15	20		13	1	10	2	
社会性の問題	25	16		10	6		9	1	8		
生活習慣の問題	8	4		2	2		4		2	2	
養育者の問題	88	30		12	18		58		54	4	
家庭・環境の問題	61	15		6	9		46	1	43	2	
疾患・障害の疑い	10	1	1				9		9		
そ の 他	1						1		1		
実 人 数		78					86				

(4) 3歳児視力検診実施状況

受 診 者 数	視 力 検 診 判 定 結 果			
	異常なし	要再検査	要精密検査	その他
842	774	10	49	9

(5) 3歳児聴覚検診実施状況

受 診 者 数	聴 覚 検 診 判 定 結 果			
	異常なし	要再検査	要精密検査	その他
842	723	67	5	47

(6) 3歳児歯科健康診査実施状況

対 象 者 数	受 診 者 数	受 診 率 (%)	むし歯のある者				むし歯 り患者率 (%)	むし歯 の総数	平均 むし歯数	と銀歯 のある者	処置歯 のある者	その他の異常のある者		
			総 数	A 型	B 型	C 型						不正 こう 合	口くう 軟組織 疾患	そ の 他
852	842	98.8	42	31	9	2	5.0	135	0.2	2	6	179	133	77

注1 A型：上前歯又は奥歯にむし歯のある者

B型：上前歯及び奥歯にむし歯のある者

C型：下前歯にむし歯がある者又は下前歯及び他にむし歯がある者

(7) 3歳児精密健康診査実施状況

対象者（受診票発行数）	受診者数（延べ人数）
58	19

4. 1. 2. 003 乳児家庭全戸訪問事業費（健康課） 9,958,059円

訪問指導等実施人数

妊産婦	新生児 (未熟児を除く。)	未熟児	生後4箇月までの乳児 (こんにちは赤ちゃん事業)
772	70	11	780

4. 1. 2. 004 妊産婦・乳幼児保健指導助成事業費（健康課） 17,329円

保健指導票発行件数 4件

4. 1. 2. 005 母親学級事業費（健康課） 554,037円

1 母性科教室実施状況

区 分	学級数	開催日数	受講者数		
			男	女	合計
両 親 学 級	12	12	124	145	269

2 育児科教室実施状況

区 分	実施回数	参加者数
すくすくベビー教室	12	136
すくすくキッズ教室	12	104
双 子 ひ ろ ば	2	17

4. 1. 2. 006 離乳食講座事業費（健康課） 833,708円

区 分	実施回数	参加者数
離 乳 食 講 座	21	235

4. 1. 2. 007 乳幼児歯科相談事業費（健康課）**7,473,830円**

乳幼児歯科相談

（１）乳幼児歯科相談実施状況

総数	乳幼児 歯科健診	予防処置	初めての 歯みがき 教室	完了教室	5歳児 歯科健診
787	606	88	73	14	6

（２）初診児年齢別利用状況

総数	0歳	1歳	2歳	3歳
163	6	128	14	15

4. 1. 2. 008 母子栄養食品支給事業費（健康課）**16,464円**

母子栄養食品（月1人350g入ミルク2缶）支給状況

区分	妊産婦	乳幼児	合計
実人数	2	1	3
延べ人数	3	3	6

4. 1. 2. 009 未熟児養育医療給付事業費（健康課）**9,468,958円**

未熟児養育医療給付件数 29件

4. 1. 2. 010 要支援家庭早期発見・支援事業費（健康課）**5,704,155円****1 にんしんSOS相談実施状況**

電話	面接	合計
311	68	379

2 心理士による育児SOS相談 454件

3 要支援家庭早期発見支援会議 12回

4 妊婦訪問支援事業

利用者	訪問延べ件数
3	4

5 子育て支援事業

区 分	実施回数	参加者実人数		参加者延べ人数	
		大人	子ども	大人	子ども
ハイリスク親支援グループ	12	4	3	11	6

4. 1. 2. 011 子育て世代包括支援事業費（健康課）

38,392,280円

1 妊婦全数面談

妊婦面談対象者数	妊婦面談実施数	育児パッケージ配付数
782	777	792

2 電子母子手帳アプリ配信

ダウンロード数 625件

3 産後ケア事業

区 分	利用者数（実人数）	延べ件数
アウトリーチ型	74	468
デイケア型	30	184
ショートステイ型	13	35

4 多胎児移動支援事業

対象世帯数	申請件数
23	21

5 ファーストバースデーサポート事業

対象人数	アンケート回収件数
819	803

4. 1. 2. 012 特定不妊治療費助成事業費（健康課）

2,846,842円

特定不妊治療費助成件数 99件

4. 1. 2. 013 出産・子育て応援事業費（健康課）

527,344円

出産・子育て応援事業実施状況

区 分	対象者数	申請件数
出産応援ギフト	802	752
子育て応援ギフト	685	636

4. 1. 3. 001 予防接種事業費（健康課）

455,747,847円

1 定期予防接種実施状況

種 類	実施時期	期 別 等			標準接種年齢 対象者数	接種者数	接種率 (%)
ヒ ブ	4月～3月	1 回 目			769	780	101.4
		2 回 目			769	777	101.0
		3 回 目			769	770	100.1
		追 加			806	795	98.6
		合 計			3,113	3,122	
小児用肺炎球菌	4月～3月	1 回 目			769	785	102.1
		2 回 目			769	774	100.7
		3 回 目			769	771	100.3
		追 加			806	799	99.1
		合 計			3,113	3,129	
四 種 混 合 ・百日せき ・ジフテリア ・破傷風 ・不活化ポリオ	4月～3月	1 期	初回	1 回	769	779	101.3
				2 回	769	788	102.5
				3 回	769	770	100.1
			追 加		806	807	100.1
		合 計			3,113	3,144	
三 種 混 合 ・百日せき ・ジフテリア ・破傷風	4月～3月	1 期	初回	1 回			
				2 回			
				3 回		1	
			追 加				
		合 計				1	
不 活 化 ポ リ オ	4月～3月	1 期	初回	1 回			
				2 回			
				3 回			
			追 加				
		合 計					
二 種 混 合 ・ジフテリア ・破傷風	4月～3月	2 期			960	685	71.4
麻しん・風しん 混 合	4月～3月	1 期			806	791	98.1
		2 期			955	887	92.9
		合 計			1,761	1,678	
麻 し ん	4月～3月	2 期					
風 し ん	4月～3月	5 期				102	
日 本 脳 炎	4月～3月	1 期	初回	1 回	932	902	96.8
				2 回	932	911	97.7
			追 加		879	1,051	119.6
		2 期			998	1,087	108.9
		合 計			3,741	3,951	
B C G	4月～3月				769	760	98.8

B 型 肝 炎	4 月～3 月	1 回	769	782	101.7
		2 回	769	778	101.2
		3 回	769	736	95.7
		合 計	2,307	2,296	
ロ タ ウ イ ル ス	4 月～3 月	1 価	1 回	76	52
			2 回	76	60
		5 価	1 回	693	713
			2 回	693	696
			3 回	693	672
			合 計		
子 宮 け い が ん	4 月～3 月	定期	1 回	478	223
			2 回	478	169
			3 回	478	108
			合 計	1,434	500
		キャッチ アップ	1 回		244
			2 回		185
			3 回		121
			合 計		550
水 痘	4 月～3 月	1 回 目	806	793	98.4
		2 回 目	806	757	93.9
		合 計	1,612	1,550	
インフルエンザ	10月～1 月	定期接種対象者	30,319	15,027	49.6
高齢者肺炎球菌	4 月～3 月	定期接種対象者	4,345	1,121	25.8

注1 実施者数には、里帰り出産等予防接種費補助金交付人数124人を含む。

注2 子宮けいがん定期予防接種の標準接種年齢対象者数は、令和4年度において13歳に到達する女子の総数

注3 インフルエンザの定期接種は、都の政策により自己負担金なしで実施

2 任意予防接種実施状況

種 類	延べ実施者数	
インフルエンザ	高校3年生相当の年齢以下の者	8,917
おたふくかぜ	1歳以上3歳未満の者	628
風 し ん	19歳以上の者	190
	抗体検査	82

4. 1. 3. 002 予防接種事故対策事業費（健康課、感染症対策担当） 8,963,338円

予防接種事故対策事業実施状況

(単位：人)

内 容	定期予防接種	臨時予防接種 (新型コロナウイルスワクチン)
障 害 年 金	2	
医療費・医療手当	1	4

4. 1. 3. 003 狂犬病予防事業費（環境課）

1,144,079円

1 犬の登録数（令和4年度末現在） 5,924頭

2 犬の登録鑑札及び狂犬病予防注射済票の交付状況

（1）交付件数及び手数料収入

区 分	犬 の 登 録 鑑 札			狂犬病予防注射済票		
	新規登録	再交付	盲導・ 介助犬	交 付	再交付	盲導・ 介助犬
交 付 件 数	151	25		3,931		4
収 入 額	453,000	40,000		2,162,050		

（2）交付事務委託状況

委 託 先	医療機関数	交 付 件 数 （ 再 掲 ）		
		犬の登録鑑札	狂犬病予防注射済票	合 計
東京都獣医師会	5	15	1,084	1,099
そ の 他	10	41	1,992	2,033
合 計	15	56	3,076	3,132

4. 1. 3. 004 感染症予防等事業費（健康課）

52,800円

結核健康診断実施状況

実施時期	受診者数	受 診 結 果		
		異常なし	経過観察	要精密検査
11月	12	11	1	

4. 1. 3. 005 新型コロナウイルスワクチン接種事業費（感染症対策担当、交通対策課）

1,255,780,133円

1 接種状況

区分	65歳以上		12歳以上 64歳以下		5歳以上 11歳以下		6か月以上 4歳以下		合 計	
	接種 者数	接種率 (%)	接種 者数	接種率 (%)	接種 者数	接種率 (%)	接種 者数	接種率 (%)	接種 者数	接種率 (%)
1回目	28,127	93.0	63,216	86.7	1,500	22.3	229	5.5	93,072	81.6
2回目	28,053	92.7	62,799	86.1	1,446	21.5	208	5.0	92,506	81.1
3回目	27,334	90.4	49,694	68.1	685	10.2	118	2.8	77,831	72.5
4回目	25,749	85.1	28,782	39.5					54,531	50.8
5回目	22,826	75.5	6,670	9.1					29,496	25.8

注 令和3年度からの累計数

2 ワクチン接種券の発送状況

接種区分	送付通数		
	12歳以上	5歳以上 11歳以下	6か月以上 4歳以下
初回接種（1、2回目又は1～3回目）	213	131	4,219
追加接種（3回目以降）	127,208	2,225	

注 6か月以上4歳以下の対象者は、3回目までが初回接種

3 実施状況

（1） 集団接種

会場設置場所	実施期間			
	12歳以上		5歳以上 11歳以下	6か月以上 4歳以下
	追加接種 （3回目）	追加接種 （4回目）	追加接種 （3回目）	初回接種 （1～3回目）
フォレスト・イン 昭和館	～5月31日	7月6日～ 1月31日	10月1日 10月8日 10月22日	11月12日 12月3日 1月28日
アキシマエンス 体育館	～5月31日	7月13日～ 12月25日		

（2） 個別接種

実施場所	実施施設数
高齢者施設等	19
医療機関	6

（3） 接種回数

接種区分	初回接種（1、2回目又は1～3回目）	追加接種（3回目以降）
集団接種	1,918	92,361
個別接種	2,689	9,391

注 職域接種会場及び大規模接種会場での接種を除く。

4 委託業務

件 名	委託内容
新型コロナウイルスワクチン接種業務委託	集団接種会場における接種業務
受付等業務委託	集団接種会場における運営業務等
集団接種会場設営委託	集団接種会場の設営等業務
クーポン券作成委託	ワクチン接種券の作成、封入封かん等

5 高齢者移動支援事業利用人数 8,789人

4. 1. 4. 001 駅前公衆便所維持管理経費（管理課） **1,986,262円**

委託業務

件 名	場 所	委託内容
公衆便所清掃委託	昭島駅前、中神駅前	便所清掃及び殺虫消毒
警 備 委 託	昭島駅前、中神駅前	便所等緊急対応業務

4. 1. 5. 001 環境事務経費（環境課） **233,510円**

4. 1. 5. 002 環境審議会経費（環境課） **190,406円**

環境審議会（委員12人）

開催月日	内 容
7月21日	「昭島市の環境」について
3月29日	市の水施策について

4. 1. 5. 003 公害調査・測定等経費（環境課） **8,761,905円**

1 光化学スモッグの状況

学 校 情 報	注 意 報	被 害 届
8回（多摩中部地域）	3回（多摩中部地域）	なし（昭島市内）

2 法関係に基づく届出の状況 （単位：件）

届出の区分	騒音規制法	振動規制法
特 定 施 設 設 置 届		
氏 名 等 変 更 届	8	8
特定建設作業実施届	21	17

3 各種調査実施状況

	調 査 項 目	調査箇所 (延べ数)	調 査 実 施 月											
			4	5	6	7	8	9	10	11	12	1	2	3
水 質	多摩川水質分析	18	○		○		○			○		○		○
	公共用水域水質分析	14				○						○		
	多摩川底生生物調査	4				○						○		
	多摩川魚類有害物質 含 有 量 分 析	2							○					
	湧 水 水 質 分 析	20	○		○					○		○		
	湧 水 量 調 査	68		○				○			○		○	
大 気	大 気 環 境 調 査 (窒素酸化物等)	2		○							○			
	ダイオキシン類調査 (大 気)	2		○						○				
騒 音	交 通 騒 音 調 査 (要 請 限 度)	10							○	○	○		○	
	交 通 騒 音 調 査 (常 時 監 視)	6											○	
工 場 関 係	工場排水水質分析	4			○			○			○			○
	燃 料 分 析 (重油中の硫黄分含有量)	5											○	
	揚 水 量 調 査	58											○	
放 射 線 量	空 間 放 射 線 量	96	○	○	○	○	○	○	○	○	○	○	○	○

4 都民の健康と安全を確保する環境に関する条例に基づく工場及び指定作業場の状況

(1) 認可及び工場数

業 種		設置	変更	廃止	認可工場数
製 造 業	食 料 品 製 造 業	3	1		52
	飲料・飼料・たばこ製造業				3
	織 維 工 業				3
	衣服・その他の繊維製品製造業				9
	木 材 ・ 木 製 品 製 造 業				28
	家 具 ・ 装 備 品 製 造 業				22
	パルプ・紙・紙加工品製造業				4
	印 刷 ・ 同 関 連 産 業				12
	化 学 工 業				3
	プラスチック製品製造業				9
	ゴ ム 製 品 製 造 業				1
	窯業・土石製品製造業		1		9
	非 鉄 金 属 製 造 業				
	金 属 製 品 製 造 業			1	45
	一 般 機 械 器 具 製 造 業				40
	電 気 機 械 器 具 製 造 業		1		33
	情報通信機械器具製造業				9
	電子部品・デバイス製造業				15
	輸送用機械器具製造業				37
	精密機械器具製造業				11
	そ の 他 の 製 造 業				8
電気・ガス ・ 熱 供 給 ・ 水 道 業	電 気 業				4
	ガ ス 業				3
	水 道 業				
サービス業	学 術 ・ 開 発 研 究 機 関				1
	洗濯・理容・美容・浴場業				10
	廃 棄 物 処 理 業		1		7
	自 動 車 整 備 業		1		52
	機 械 等 修 理 業				2
	その他のサービス事業		1		2
そ の 他					4
合 計		3	6	1	438

(2) 指定作業場

種 類	設置	変更	廃止	指定作業場数
自 動 車 駐 車 場	2	1		299
自 動 車 タ ー ミ ナ ル				15
ガソリンスタンド・液化石油ガススタンド等				20
自 動 車 洗 車 場				8
ウエストスクラップ処理場				4
廃棄物の積替え場所又は保管場所				5
材 料 置 場				22
畜 舎				11
青写真を作成する施設を有する事業場				1
麵 類 製 造 場				17
豆 腐 又 は 煮 豆 製 造 場				16
洗濯施設を有する事業場				45
し尿処理施設を有する事業場				1
下 水 処 理 場				1
暖房用熱風炉を有する事業場				3
ボイラーを有する事業場				27
ガスタービン・ディーゼル機関・ガス機関・ガソリン機関		1		2
焼 却 炉 を 有 す る 事 業 場				2
揚水施設を有する事業場及び公衆浴場				1
病院（病床数300以上を有するものに限る。）				2
科学技術に関する研究、試験、検査を行う事業場				4
合 計	2	2		506

5 苦情陳情受付件数

用途地域 ・発生源別		現象別												合 計
		ばい煙	粉じん	悪臭	汚水	騒音	振動	土壌汚染	電波障害	土地管理	廃棄物	動物・害虫	その他	
用途地域別	住 居 地 域	3		5		14			2	31	6	25	3	89
	近隣商業地域					5				1		1	2	9
	商 業 地 域												1	1
	準工業地域	1	1			2				3	1	1	6	15
	工業地域													
	市街化調整区域													
	そ の 他													
発生源別	工 場	1				1								2
	指定作業場					1								1
	建設作業		1	1		8							1	11
	一 般	3		4		11			2	35	7	27	11	100
合 計		4	1	5		21			2	35	7	27	12	114

6 製品安全三法に係る立入検査

法 令 名	立入販売 事業者数	検査機種数	うち違反機種数
電 気 用 品 安 全 法	2	8	
ガ ス 事 業 法	2	4	
液化石油ガスの保安の確保及び取引の適正化に関する法律	2	4	

4. 1. 5. 004 地球温暖化対策事業費（環境課）

9,332,140円

1 「あきしま省エネファミリー」の登録件数 85件

2 住宅用新エネルギー機器等普及促進補助金交付状況

補助対象機器等	件 数
太 陽 光 発 電 シ ス テ ム	30
太 陽 熱 高 度 利 用 シ ス テ ム	
太 陽 熱 温 水 器	1
蓄 電 池	11
燃 料 電 池	57
L E D 照 明 器 具 改 修 工 事	15
L E D 照 明 器 具（シーリングライト、ペンダントライト、ダウンライト等）	43
合 計	157

3 給水スポット運用状況

（1）委託業務

件 名	委 託 内 容
給 水 設 備 清 掃 委 託	給水機の清掃（1日1回）
給 水 設 備 保 守 委 託	給水機の漏水確認等

（2）利用状況

設 置 場 所	給水ボタンを押した回数	水量（m ³ ）
拝 島 駅 南 口	60,130	26.7
昭 島 駅 南 口	41,158	17.1
中 神 駅 北 口	45,388	21.2
東 中 神 駅 南 口	57,192	28.6
合 計	203,868	93.6

（3）ボトルカバー配付

配付方法	配付数
無 料 配 付	1,083
有 償 頒 布	215
合 計	1,298

(4) 設備修繕

件 名	内 容
給水設備フィルター装置設置修繕	給水設備内に上水道内の砂粒等を除去するための高性能フィルターを設置

4 省エネ家計簿アプリ配信

ダウンロード数 128件

5 カーボンニュートラルに関する宣言等

名 称	宣言・表明日
昭島市気候危機・気候非常事態宣言	5月1日
ゼロカーボンシティ表明	5月1日

6 カーボンニュートラルに関する協定等

名 称	参加・締結日	備 考
再エネ100宣言RE Action	5月1日	再生可能エネルギー導入率 8.0%
カーボンニュートラルシティの実現に向けた包括連携協定	5月11日	昭島市、昭島ガス株式会社及び東京ガス株式会社の3者による協定

7 温室効果ガス排出量の状況

(1) 地球温暖化対策実行計画（区域施策編）：2030年カーボンハーフ

	基準年度	目標年度	現 状
	2000年度 (都準拠)	2030年度	2020年度
温室効果ガス排出量 (t-CO ₂)	539,000	270,000	499,000
対基準年度比 (%)		△50	△7.4

(2) 地球温暖化対策実行計画（事務事業編）：カーボンクォーター2030

	基準年度	目標年度	現 状
	2013年度 (国準拠)	2030年度	2022年度
温室効果ガス排出量 (t-CO ₂)	14,052	3,513	11,956
対基準年度比 (%)		△75	△14.9

注 カーボンニュートラルガスの排出係数をゼロとして算定した場合の数値

4. 1. 5. 005 環境保全施設整備補助事業費（環境課、下水道課）

534,680円

1 雨水貯留槽設置費負担事業（環境課）

雨水貯留槽設置費負担金交付件数 13件

2 雨水浸透施設設置助成事業（下水道課）

雨水浸透施設設置費補助金交付件数 1件

4. 1. 5. 006 環境管理システム事業費（環境課）

120,748円

1 EMS研修等実施状況

(1) 研修及び説明会の実施状況

研修名	開催月日	参加者数	内 容
EMS 新任研修	4月6日	16	新入職員を対象とした研修 ・気候変動の緩和と適応について ・EMSの概要
	10月3日	3	
EMS 説明会	5月9日 ～31日	552	全職員を対象とした説明会・研修（動画視聴） ・環境基本計画について ・地球温暖化対策実行計画（事務事業編）について ・EMSの概要と進め方
環境監査員 養成研修	7月20日	10	環境監査を行う環境監査員を養成する研修 ・EMSの概要 ・環境監査のポイントの説明

(2) EMS通信の発行

発行回数	内 容
12	令和4年度EMS説明会、EMSマニュアルの改定、環境監査の実施、令和3年度日常事務活動実績、庁用車の利用方法について、監査結果、マネジメントレビューの実施、進行管理表の作成依頼、本庁舎のごみ排出量、庁内アンケートの結果、本庁舎の電気消費量 ほか

2 EMS取組状況

実施期間	実施項目
8月18日～23日	環境監査
10月17日～11月2日	調布市環境監査
10月18日	日野市環境監査
11月1日・4日	府中市環境監査
12月21日	マネジメントレビューの実施

注 調布市環境監査は、新型コロナウイルス感染症の拡大防止のため書面開催

4. 1. 5. 007 環境保全啓発事業費（環境課）

287,255円

1 市内クリーン運動

実施期間	参加者数
5月28日～6月5日 ほか	1,217

2 環境パネル展

開催期間	内 容
6月20日～24日	パネル展示 ・市内の飼い猫・保護猫紹介 ・住宅用新エネルギー機器等普及促進補助金のPR ・街角ふれあい花壇 ・給水スポット ・小さな命の写真展 ほか

3 啓発用看板作成

不法投棄関係	犬のフン関係
90枚	250枚

4 啓発用路面シート作成

ポイ捨て禁止 4か国語表示／やめよう迷惑たばこ
45枚

5 あきしま環境緑花フェスティバル

注 例年開催の本事業は、新型コロナウイルス感染症の拡大防止のため中止

4. 1. 5. 008 環境学習事業費（環境課）

622,204円

1 環境学習講座

開催月日	内 容	参加者数
11月30日	家電製品の省エネ性能、製品購入時の参考情報等	7

2 キッズISOプログラム

実施プログラム	実施校・学年・児童数	内 容
入門編	共成小学校 4年生 28人	地球温暖化等の環境問題に取り組むために、省エネやリサイクルの方法を学ぶプログラム ・入門編 2週間 ・初級編 4週間
	武蔵野小学校 5年生 71人	
初級編	武蔵野小学校 6年生 76人	

3 環境未来会議

開催月日	内 容	参加者数
1月28日	テーマ：循環型社会 ・道路のごみ拾い活動 ・基調講演「都市の廃棄物問題を一緒に考えましょう」 ・グループディスカッション	24

4. 1. 5. 009 環境共生推進事業費（環境課）**479,176円**

1 あきしま水辺の楽校

(1) 自然体験イベント

実施月日	イベント名	内 容	参加者数 (子ども)
8月4日	カヌー教室	カヌーの体験、水難救助訓練見学	22

注 例年実施の全国一斉水質検査は、不参加

(2) あきしま水辺の楽校運営協議会（26人）

区 分	内 容	回 数
役 員 会	活動計画等について協議	1
運 営 協 議 会	活動計画等について協議	1
維 持 活 動	清掃活動や植生調査等楽校内の維持管理	8
総 合 学 習	小学生を対象にした総合学習授業	2

2 奥多摩・昭島市民の森事業

注 7月・10月に開催予定の本事業は、新型コロナウイルス感染症の拡大防止のため中止

3 ウッドチップ配布事業（単位：kg）

樹 種	配 布 量
サ ク ラ	18.8
雑 木	89.0

4. 1. 5. 010 水路等維持管理経費（環境課）**9,735,345円**

1 水路等維持管理状況

内 容	件 数
用水路・緑地・苦情地の維持管理（草刈り、せん定等）及び清掃	99

2 委託業務

件 名	場 所	委 託 内 容
用水除草等委託	大神町四丁目	水路支障樹木せん定等作業

4. 1. 5. 011 飼い主のいない猫対策事業費（環境課）**138,998円**

1 猫不妊去勢手術費補助金交付件数 19件

2 飼い主のいない猫に関する苦情・相談件数 30件

4. 1. 6. 001 蜂駆除対策事業費（環境課） **353,864円**

スズメバチの巣駆除費補助金交付件数 50件

4. 1. 6. 002 害虫等駆除対策事業費（環境課） **1,039,500円**

区 分	件 数	場 所
害虫駆除（アメリカシロヒトリ、チャドクガ等）	3	都市公園、児童遊園、 小・中学校 ほか
パトロール	21	

4. 1. 6. 003 特定外来生物等対策事業費（環境課） **710,002円**

- 1 特定外来生物等防除委託件数 53件
- 2 アライグマ・ハクビシンに関する苦情・相談件数 31件

4. 1. 7. 001 葬祭事業費（生活コミュニティ課） **68,681,400円**

1 葬祭用具貸付件数及び貸付収入

区 分	祭 壇			天幕	テーブル	いす	放送器具	合 計
	5段	3段	小計					
貸付件数	5	17	22	1	29	20	3	75
収 入 額	130,000	221,000	351,000	1,300	11,600	800	1,950	366,650

2 葬祭事業利用件数

区 分		貸出・利用件数
委託	ド リ ー ミ ー	22
協定	東京サービスセンター	6
	セ レ モ ア	6
	ド リ ー ミ ー	5
	J A 東京葬祭センター	6
	ク オ ー レ	
	フ ォ ー ギ ブ ネ ス	
	村尾組そうしんホール昭島	7
	結セレモニー くじら葬祭	
	あ さ ひ セ レ モ ニ ー	14
	小 計	44
合 計		66

4. 2. 1. 001 職員人件費（職員課） **219,217,918円**

4. 2. 1. 002 ごみ減量啓発事業費（ごみ対策課、清掃センター）

11,456,095円

1 フリーマーケット開催（8月と1月を除く毎月第2日曜日）

開催月日	出店数	開催月日	出店数	場 所
6月12日	27	12月11日	25	環境コミュニケーションセンター
10月9日	27	3月12日	24	
11月13日	25	合 計	128	

注 4月・5月・7月・9月は新型コロナウイルス感染拡大防止のため、2月は降雪のため中止

2 冬の原っぱ大会開催

開催月日	場 所	内 容	参加者数
12月16日	エコ・パーク 緑を育むゾーン	宝さがし、ダンボール競争、ごみ 分別競争、自然観察ツアー、自然 でクラフト ほか	239 (園児、小学生)

3 リサイクル体験学習会

注 例年開催の本事業は、新型コロナウイルス感染症の拡大防止のため中止

4 ごみ減量等PR紙発行

名 称	部 数
昭島リサイクル通信 No.33	56,000
昭島リサイクル通信 No.34	56,000

5 資源とごみの分け方・出し方の作成

日本語	英語	中国語	韓国語	スペイン語	ベトナム語
70,000部	900部	300部	300部	300部	300部

6 廃棄物減量等推進員（43人）

活 動 状 況	廃棄物減量等推進員連絡会議及び勉強会 ごみ減量啓発活動 ・フリーマーケット ・子ども服と本の交換会 ・冬の原っぱ大会
---------	--

7 ごみ分別アプリ配信

ダウンロード数 18,365件（令和5年3月末現在）

8 事業実施状況

（1）ダンボールコンポスト講習会

実施回数	参加者数
5	37

（2）食品回収回収量 3,185.61kg（1,359.82kg）

注 （ ）内は、内数で市備蓄食料

(3) その他

内 容
ごみ減量アイデアコンクール、カーボンニュートラル啓発デザインの公募

4. 2. 1. 003 エコ・パーク維持管理経費（ごみ対策課）**21,482,875円**

1 スポーツゾーン利用状況

団体数	利用者数
387	15,044

2 施設修繕

件 名	修繕内容
エコ・パーク内通路修繕	園内通路の修繕

3 委託業務

件 名	委 託 内 容
エコ・パーク管理委託	園内の清掃、樹木や遊具の管理等、利用者の安全及び事故防止のための管理
樹 木 せ ん 定 委 託	園内に植栽してある樹木の管理

4. 2. 2. 001 清掃センター等維持管理経費（清掃センター）**391,526,564円**

1 焼却施設等修繕

区 分	内 容
定 期 的 修 繕	1号炉、2号炉及び共用施設の定期点検補修ほか
保 全 対 策 修 繕	昇降機修繕、2号炉火格子下ホッパー等修繕ほか

2 不法投棄家電製品4品目リサイクル搬出実績 (単位：台)

冷蔵庫	洗濯機	テレビ	エアコン
2		18	

4. 2. 2. 002 ごみ収集経費（清掃センター）**756,822,917円**

1 車両保有台数

車 両 の 種 類	市	委託
廃棄物収集運搬車 2トン車	2	27
廃棄物収集運搬車 4トン車		2
資源ごみ収集運搬車 2トン車	2	10
粗大ごみ収集運搬車 2トン車	2	
軽 自 動 車	2	
合 計	8	39

2 廃棄物搬入・収集実績（ごみ対策課・清掃センター）

区 分		市	委 託
収 集 日 数		259	259
廃棄物の種別及び量（t）	可 燃 ご み	5,099	15,483
	不 燃 ご み	41	1,221
	プ ラ ス チ ッ ク	8	1,856
	資 源 ご み	2	1,611
	粗 大 ご み	1,226	
	有 害 ご み		38
	古 紙	54	2,829
	白 色 ト レ イ	1	
	古 布	76	
合 計		6,507	23,038

3 家庭系ごみ処理手数料収入実績（指定収集袋）

種 別		数量（組）	収 入 額
可 燃 ご み	大 袋	102,050	61,230,000
	中 袋	185,150	55,545,000
	小 袋	134,050	20,107,500
	ミニ袋	60,000	4,200,000
不 燃 ご み	大 袋	13,850	8,310,000
	中 袋	13,600	4,080,000
	小 袋	10,950	1,642,500
	ミニ袋	9,150	640,500
プラスチック	大 袋	63,850	38,310,000
	中 袋	108,050	32,415,000
	小 袋	40,200	6,030,000
	ミニ袋	8,900	623,000
合 計		749,800	233,133,500

4 粗大ごみ処理手数料収入実績

処理券種別	枚 数	収 入 額
500円券	13,876	6,938,000
1,000円券	6,393	6,393,000
合 計	20,269	13,331,000

5 資源・ごみの収集カレンダー作成 75,000部

4. 2. 2. 003 ごみ処理経費（清掃センター）**132,630,330円**

1 廃棄物焼却実績

(1) 廃棄物の焼却及び焼却炉の稼働状況

区 分	稼働日数	焼却量 (t)	焼却残灰量 (t)	運転時間 (h)
1号炉	178	11,782		4,252
2号炉	165	10,874		3,917
合 計		22,656	2,453	8,169

(2) 燃料等の使用量

区 分	灯油 (ℓ)	電力 (kWh)	水 (m³)	消石灰 (kg)
1号炉	6,774		24,838	40,715
2号炉	4,173		21,545	43,918
合 計	10,947	3,515,715	46,383	84,633

2 許可業者搬入実績

件 数	重量 (kg)
252	4,908,300

4. 2. 2. 004 環境コミュニケーションセンター維持管理経費（ごみ対策課）**40,973,233円**

普通自動車（水素自動車）購入 1台

4. 2. 2. 005 ごみ減量化・資源化事業費（ごみ対策課）**744,262,354円**

1 資源ごみ回収奨励

(1) 奨励金交付状況

交付団体数	交付件数
93	447

(2) 資源ごみ回収実績

品 名	回 収 量
古紙及び古繊維	966,950kg
古 び ん	4,429本
古 鉄 類	363kg
プラスチック箱	31箱
ア ル ミ 缶	24,138kg
牛 乳 パ ッ ク	12,870kg
廃 乾 電 池	7,518kg

2 リサイクル品無料提供

開催月	出展品数	受付件数	提供品数
4月～3月	340	1,247	284

3 資源ごみ搬出実績

(単位：t)

カレット			プラスチック容器包装	白色トレイ	ペットボトル	合 計
無 色	茶 色	その他の色				
205	163	135	1,317	0.5	385	2,206

4 廃プラスチック等資源化处理実績

搬出回数	搬出量 (t)
193	1,049

5 廃家電（家電4品を除く。）資源化处理実績 41,030kg

6 有害ごみ処理実績

種 別	搬出回数	搬出量 (kg)
廃 蛍 光 管	3	7,130
廃 乾 電 池	4	35,730
廃 体 温 計	1	70
合 計	8	42,930

7 資源ごみ選別実績

(単位：t)

び ん	スチール缶	アルミ缶	ペットボトル	合 計
0.1	126	208	385	719

8 搬入実績

区 分		件 数	重量 (kg)
直接搬入	家庭系	25,989	1,053,100
	事業系	306	106,530
	収 集	20	2,000
合 計		26,315	1,161,630

9 可燃ごみ等搬出実績

搬出回数	搬出量 (t)
1,950	2,153

10 不燃ごみ等搬出実績

搬出回数	搬出量 (t)
237	2,075

11 焼却残さ資源化处理実績 957 t

12 資源残さ資源化处理実績 224 t

13 せん定枝資源化処理実績 15 t

14 へい死犬猫等処理頭数 264頭

15 廃棄文書処理実績 630kg

16 生ごみ処理機器購入費補助実績

生ごみ堆肥化容器		電動式生ごみ処理機	
件 数	基 数	件 数	基 数
34	37	41	41

4. 2. 3. 001 し尿収集経費（下水道課） 36,757,380円

し尿等収集量

区 分	生し尿	ため水洗	浄化槽汚 泥	浄化槽放流水	雑排水	合 計
収 集 量 (kℓ)	252.9		301.2	609.2	431.5	1,594.8
収集割合 (%)	15.9		18.9	38.2	27.0	100.0

4. 2. 3. 002 クリーンセンター管理運営費（下水道課） 8,636,067円

1 し尿等処理量 (単位：kℓ)

高 濃 度 汚 水				低 濃 度 汚 水		
生し尿	ため水洗	浄化槽汚泥	合 計	浄化槽放流水	雑排水	合 計
252.9		301.2	554.1	609.2	431.5	1,040.7

2 施設修繕

件 名	支出額
ク リ ー ン セ ン タ ー 破 砕 機 修 繕	337,700
シャッターハイロック交換修繕	150,700
受 水 槽 バ ル ブ 配 管 修 繕	44,550
合 計	532,950

4. 2. 3. 003 し尿浄化槽清掃事業費（下水道課） 43,740円

し尿浄化槽汚泥収集運搬 (単位：件)

届出浄化槽	無届浄化槽	合 計
4		4

第 5 款 勞 働 費

5. 1. 1. 001 勤労市民共済会補助事業費（産業活性課）**14,292,000円**

補助事業実施状況

団 体 名	主 な 事 業 の 内 容
勤 労 市 民 共 済 会	事業所数（251事業所）、会員数（1,424人）、福利厚生事業（旅行4回、イベント2回、チケットあっせん8,050枚）、各種補助事業（利用者650人）

5. 1. 1. 002 労働相談等事業費（産業活性課）**184,965円**

雇用労働相談実施状況

区 分	内 容	件数
労働関係	雇用契約、労働条件、退職 ほか	8
保険関係	雇用保険、労災保険 ほか	1
求職関係	求職相談	1
合 計		10

5. 1. 1. 003 シルバー人材センター補助事業費（産業活性課）**29,061,000円**

補助事業実施状況

団 体 名	主 な 事 業 の 内 容
シルバー人材センター	会員数（1,081人）、公共事業受託（779件、延べ就業人員79,184人）、民間事業受託（5,123件、延べ就業人員53,685人）、派遣事業（公共1件、民間38件、延べ就業人員2,481人）

5. 1. 1. 004 技能功労者表彰経費（産業活性課）**120,990円**

技能功労者表彰状況

表彰日	場 所	職 種	人数	職 種	人数
11月22日	市 役 所 市民ホール	調 理 師	1	電 気 工 事 士	1
		大 工	1	溶 接 工	1
		板 金 工	2	農 業 従 事 者	1
		合 計			7

5. 1. 1 健康保険日雇特例被保険者事務（保険年金課）

健康保険日雇特例被保険者取扱件数

区 分	件 数
被 保 険 者 手 帳 交 付	
返納被保険者手帳收受	
特別療養費受給票交付	
受 給 資 格 者 票 交 付	1
受 給 資 格 確 認	11
現金給付関係証明書交付	
被 扶 養 者 届 受 理	
合 計	12

5. 1. 2. 001 勤労商工市民センター管理運営費（産業活性課） 62,670,963円

勤労商工市民センター利用状況

施 設 名		件 数	人 数
第 1	洋 室	26	760
第 2	洋 室	73	755
第 3	洋 室	80	1,403
和	室	16	49
サ	ー ク ル 室	247	4,926
創	作 室	160	1,663
体 育 室	全 室	374	10,063
	半 室	298	3,453
小 計		1,274	23,072
卓 球	大 人		7,177
	小 人		3,850
合 計		1,274	34,099

第 6 款 農 林 費

6. 1. 1. 001 農業委員会運営費（農業委員会事務局）

9,351,719円

1 農業委員会

推 薦 委 員	9人	公 募 委 員	4人
---------	----	---------	----

2 関係委員会等委員（2人）

東 京 都 農 業 会 議 員	昭 島 市 都 市 計 画 審 議 会 委 員
1人	1人

3 会議開催状況

（1）農業委員会総会

開催月日	議 題	結果
4月14日	<ul style="list-style-type: none"> ・引き続き農業経営を行っている旨の証明について ・生産緑地に係る農業の主たる従事者についての証明について ・農地法の規定に基づく届出について 	議 決
5月13日	<ul style="list-style-type: none"> ・昭島市農業委員会会議規則の一部改正について ・生産緑地法に係る買取り申出に伴う農業の主たる従事者の証明事務の処理に関する規程の一部改正について ・相続税の納税猶予に関する適格者証明について ・都市農地貸借円滑化法による貸借について ・認定都市農地の利用状況の報告書について ・農地法の規定に基づく許可について ・農地法の規定に基づく届出について 	議 決
6月14日	<ul style="list-style-type: none"> ・引き続き農業経営を行っている旨の証明について ・生産緑地に係る農業の主たる従事者についての証明について ・納税猶予農地の不耕作地について ・農地法の規定に基づく届出について 	議 決
7月14日	<ul style="list-style-type: none"> ・引き続き農業経営を行っている旨の証明について ・納税猶予農地の不耕作地について ・農地法の規定に基づく届出について 	議 決
8月15日	<ul style="list-style-type: none"> ・引き続き農業経営を行っている旨の証明について ・農地法の規定に基づく届出について ・農地法の規定に基づく通知について 	議 決
	<ul style="list-style-type: none"> ・違反転用の報告について 	
9月14日	<ul style="list-style-type: none"> ・引き続き農業経営を行っている旨の証明について ・認定都市農地の利用状況の報告書について ・農地法の規定に基づく届出について 	議 決
10月14日	<ul style="list-style-type: none"> ・引き続き農業経営を行っている旨の証明について ・農地法の規定に基づく届出について 	議 決
11月14日	<ul style="list-style-type: none"> ・引き続き農業経営を行っている旨の証明について ・都市農地貸借円滑化法による貸借について ・農地法の規定に基づく届出について ・農地法の規定に基づく通知について 	議 決

開催月日	議 題	結 果
12月14日	<ul style="list-style-type: none"> ・引き続き農業経営を行っている旨の証明について ・農地法の規定に基づく届出について 	議 決
1月13日	<ul style="list-style-type: none"> ・相続税の納税猶予に関する適格者証明について ・引き続き農業経営を行っている旨の証明について ・生産緑地に係る農業の主たる従事者についての証明について ・農地法の規定に基づく届出について 	議 決
2月14日	<ul style="list-style-type: none"> ・相続税の納税猶予に関する適格者証明について ・引き続き農業経営を行っている旨の証明について ・農地法の規定に基づく届出について 	議 決
3月14日	<ul style="list-style-type: none"> ・引き続き農業経営を行っている旨の証明について ・納税猶予農地の不耕作地について ・農地法の規定に基づく届出について 	議 決

(2) 農業委員会農地部会・農政部会合同会議

開催月日	内 容	結 果
5月13日	<ul style="list-style-type: none"> ・令和4年度最適化活動の目標の設定 ・令和4年度農業委員会活動の今後の取組について ・農地、農政についての自由討論 	「農地を活かし、地域を育てゆく」活動の推進等、今後の取組をまとめた。
1月13日	<ul style="list-style-type: none"> ・令和4年度農業委員会活動の集約と今後の取組について ・農地、農政についての自由討論 	農業者大会に向け成果及び課題並びに来年度の取組を明確にした。

(3) 顕彰農家推薦委員会

開催月日	内 容	結 果
6月14日	新規就業奨励賞候補 1人	新規就業奨励賞 1人
	企業的農業経営者顕彰候補 1人	企業的農業経営者顕彰 1人
9月14日	農業委員会等功労者顕彰候補 2人	農業委員会等功労者顕彰 2人
11月14日	北多摩農業委員会顕彰候補 1人	北多摩農業委員会顕彰 1人

4 農地法の規定に基づく届出等の状況

届出等の区分	件 数	面積 (㎡)
農 地 法 第 3 条 第 1 項	1	52
農 地 法 第 3 条 の 3	2	2,004
農地法第4条第1項第8号	23	12,450
農地法第5条第1項第7号	33	15,646
農 地 法 第 1 8 条 第 1 項	2	1,070
合 計	61	31,222

5 各種証明書交付件数

農 地 転 用 受 理 証 明 書	耕 作 証 明 書	相続税納税猶予 適格者等証明書	農地転用事実 に関する回答	その他	合 計
29	1	2	5	26	63

6 農業委員の活動

(1) 活動記録

内 容	件 数
会議・研修等に関するもの	212
相続や相続税納税猶予制度・生産緑地等に関するもの	90
農地の権利移動、自己転用、耕作状況等に関するもの	166
国有農地の状況把握や境界査定に関するもの	30
情報の発信、資料等の配布・回収等	12
その他	26
合 計	536

(2) 農地パトロール

実施月日	内 容	結 果
9月14日	生産緑地追加指定予定農地5件6筆及び 不耕作地1件2筆の耕作状況の見回り	全ての生産緑地追加指定予定農地 は肥培管理が極めて良好、不耕作 地は耕作のための除草作業中

6. 1. 2. 001 職員人件費（職員課） **20,759,174円**

6. 1. 3. 001 農業振興事務経費（産業活性課） **153,388円**

6. 1. 3. 002 農業特産品共進会・品評会事業費（産業活性課）

635,318円

1 第54回農業特産品共進会

部 門		開催月日	出品数	表 彰 数				
				最優秀	優秀	優良	良好	合計
花 き の 部		11月18日	20	1	1	1	3	6
そ 菜 の 部			31	1	1	2	5	9
植 木 の 部			22	1	1	1	3	6
鶏 卵 の 部			23	1	1	2	4	8
果実の部	梨		9	1	1	1	1	4
	その他		13	1	1	1	2	5
合 計			118	6	6	8	18	38

2 各種品評会開催状況

部 門	開催月日	出品数	表 彰 数			
			優秀	優良	良好	合計
第24回果実立毛品評会	7月25日	6	1	1	1	3
第52回秋期そ菜立毛品評会	10月24日	14	1	2	3	6
第51回花き温室立毛品評会	11月10日	5	1	1		2
合計		25	3	4	4	11

6. 1. 3. 003 農業用水維持管理経費（環境課）

15,441,680円

1 用水路残さ物（スクリーン等にたまったごみ）の除去状況

対 象	実施月（回数）
市内5地区スクリーン等	4月（4回）
	5月（1回）

2 補助事業実施状況

団 体 名	主 な 事 業 の 内 容
用 水 土 地 改 良 区	組合員数70人、用水路改修工事、防草シートの施工

6. 1. 3. 004 農業生産団体補助事業費（産業活性課）

1,400,000円

補助事業実施状況

団 体 名	主 な 事 業 の 内 容
農 業 生 産 団 体 連 絡 協 議 会	加入部会数（9団体）、病虫害防除指針配付（73冊）、産業まつり・共進会事業（全1回）

6. 1. 3. 005 消費者・市民とふれあう都市農業推進事業費（産業活性課） 333,201円

1 親子水田農業体験教室

注 例年開催の本事業は、新型コロナウイルス感染症の拡大防止のため中止

2 市民農園開設状況

名 称	内 容	利用人数
第 一 市 民 農 園	20㎡区画 18区画 25㎡区画 5 区画	23
第 二 市 民 農 園	20㎡区画 19区画 25㎡区画 1 区画	20

6. 1. 3. 006 安全で環境に優しい農業推進事業費（産業活性課） 300,000円

事業実施状況

事 業 名	内 容	実施農家数
減 農 薬 推 進 事 業	・寒冷紗（しゃ）等購入補助 5本 ・フェロモン剤購入補助 1本 ・果実袋等購入補助 69箱	10

6. 1. 3. 007 認定農業者支援事業費（産業活性課） 386,272円

事業実施状況

事 業 名	内 容	実施農家数
認 定 農 業 者 支 援 事 業	農業用機械購入等 4件	3

第 7 款 商 工 費

7. 1. 1. 001 職員人件費（職員課） 61,803,639円

7. 1. 2. 001 商工振興事務経費（産業活性課） 4,719,308円

7. 1. 2. 002 商工団体補助等事業費（産業活性課） 338,774,840円

1 商工会運営費補助

主な事業の内容
会員数（1,633人）、経営指導員の指導（983件）、記帳相談員の指導（62件）、講習会（全8回、参加者129人）、相談会（全5回、参加者142人）

2 キャッシュレス決済ポイント還元事業

（1）事業の概要

実施主体	キャンペーン 期 間	主な事業の内容	ポイント 上 限 額
昭島市商工会	12月1日 ～28日	市内の中小規模の加盟店でキャッシュレス決済を行った消費者に対し、決済額の最大30%をポイント還元（4種決済サービスを対象）	6,000円／回 15,000円／月 (決済サービスごと)

（2）事業の効果

ア ポイント還元額 119,647,443円

イ キャッシュレス決済の利用状況

区 分	キャンペーン前（11月）	キャンペーン期間（12月）
キャッシュレス決済額	100	637

注 キャンペーン前の11月の数値を100とした指数

3 プレミアム付商品券事業

販売冊数	内 容	額面総額
93,492	1冊額面6,500円の商品券を5,000円で販売 (プレミアム率30%) 1人につき10冊を限度	607,698,000

7. 1. 2. 003 商店街活性化事業費（産業活性課）

8,810,000円

1 商店街チャレンジ戦略支援事業補助金

項 目	商店会等の数
イ ベ ン ト	3

2 がんばれ商店会等補助金

項 目	商店会等の数
イ ベ ン ト	3

3 商店街装飾灯管理費補助金

商店会数	装飾灯数
11	326

7. 1. 2. 005 中小企業支援事業費（産業活性課）

35,407,934円

1 中小企業事業資金融資

(1) あっせん状況

資金の種類	申込件数	申込総額（万円）	融資件数	融資総額（万円）
運 転 資 金	69	33,900	69	33,400
設 備 資 金	20	7,711	21	8,329
開 業 資 金	23	9,660	18	6,860
合 計	112	51,271	108	48,589

注1 取扱金融機関 都市銀行1、地方銀行2、信用金庫9

注2 融資件数は前年度申込件数のうち現年度繰越決定分を含む。

(2) あっせん経費

補助金の種別	支 出 額
利 子 補 助 金	8,440,143
保 証 料 補 助 金	8,656,480
合 計	17,096,623

2 緊急対策事業資金融資

(1) あっせん状況

資金の種類	申込件数	申込総額（万円）	融資件数	融資総額（万円）
運 転 資 金	36	12,380	36	12,830

注1 取扱金融機関 都市銀行1、地方銀行3、信用金庫9、農林水産金融機関（農協）1

注2 融資件数は前年度申込件数のうち現年度繰越決定分を含む。

(2) あっせん経費

補助金の種別	支 出 額
利 子 補 助 金	10,301,033
保 証 料 補 助 金	2,809,665
合 計	13,110,698

3 商工会小規模事業者経営改善資金融資利子補助件数 60件

4 ものづくり企業等地域共生推進補助金

申請件数	交付件数
1	1

7. 1. 2. 006 産業イベント事業費（産業活性課） 6,414,392円

1 第52回産業まつり

開催期間	11月18日～12月18日
場 所	市内全域
内 容	<ul style="list-style-type: none"> ・デジタル〔産業まつり公式ホームページ内にデジタルブースを開設〕 ものづくり魅力発見ブース（33社）、あきしまの農業ブース、あきしまの水ブース、商店会ブース（5商店会）、官公署ブース（10団体）、パフォーマンス動画（2団体） ・リアル〔市内事業者や団体が主体となりイベントを実施〕 53のイベントを市内各地で開催 ・デジタルとリアルの融合 119の店舗のほか、デジタルブースとリアルイベントでスタンプラリーを実施

注 新型コロナウイルス感染症の拡大防止のため、期間と場所を分散し、デジタルとリアルを融合した分散型産業まつりとして開催

2 第20回たま工業交流展

開催期間	2月21日～22日	
場 所	東京都立多摩職業能力開発センター	
主 催 者	たま工業交流展実行委員会 構成団体 昭島市 ほかに20団体	
内 容	出展企業数	133企業・団体
	出 展 構 成	工業関連製品展示、商談商取引の提供、受注発注等
	催 し 物	出展企業ビジネスマッチング（58件）、セミナー（2回）

7. 1. 2. 007 地域産業振興推進事業費（産業活性課）**1,395,000円****1 創業支援事業****（1）セミナー開催**

開催月日	内 容	参加者数
7月2日	創業前に押さえておきたいポイント	14
7月9日	仲間とファンの増やし方	13
7月23日	経営と会計とおカネ	14
7月30日	労務・先輩創業者交流会	14

（2）創業ワンストップ窓口相談

回 数	相談者数
12	27（男14 女13）

2 多摩テクノプラザ試験機器等使用料補助金

申請件数	交付件数
1	1

3 あきしまの水シンボルマーク活用事業補助金

申請件数	交付件数
10	7

7. 1. 2. 008 観光産業振興推進事業費（産業活性課）**24,497,000円**

補助事業実施状況

団 体 名	主 な 事 業 の 内 容
観光まちづくり協会	観光案内所イベント、フォトコンテスト（応募数363点）、町あるき（全12回）、昭島ロケーションサービス事業（撮影実績117回）、観光案内所運営（来所数13,597人）

7. 1. 2. 009 公衆浴場支援事業費（産業活性課）**708,000円**

燃料費高騰対策補助金

申請件数	交付件数
2	2

7. 1. 3. 001 消費者啓発事業費（生活コミュニティ課）

481,375円

消費者啓発

(1) 消費生活講座

内 容	回 数	参加人数
「親子で学ぶ！お金の役割と大切さ」ほか	12	467

(2) 第51回消費生活展・パネル展

開 催 期 間	6月7日～17日
場 所	アキシマエンス、市役所市民ロビー
テ ー マ	今、本当に知りたいこと「食と暮らし」
内 容	<ul style="list-style-type: none"> ・消費者団体等によるパネル展示 ・映画上映会「人生フルーツ」 ・消費生活講座「クレジットカードや電子マネーの仕組みを学ぼう」

注 新型コロナウイルス感染症の拡大防止のため縮小開催

(3) 消費者ルームの利用状況

利用可能日数	利用日数	利用率 (%)
334	85	25.4

(4) 生活用品交換状況

内 訳	申込件数	成立件数
譲 り た い	24	15
譲り受けたい	4	2

7. 1. 3. 002 消費生活相談事業費（生活コミュニティ課）

4,997,178円

消費生活相談状況

内 容	件 数	内 容	件 数
店 舗 購 入	161	ネガティブ・オプション	
訪 問 販 売	94	訪 問 購 入	4
通 信 販 売	281	そ の 他 無 店 舗 販 売	1
マルチ、マルチまがい	3	不 明 ・ 無 関 係	146
電 話 勧 誘 販 売	21	合 計	711

第 8 款 土 木 費

8. 1. 1. 001 職員人件費（職員課） 219, 729, 345円

8. 1. 1. 002 土木共通事務経費（管理課ほか2課） 304, 466, 953円

登記申請

（1） 登記申請

登 記 件 名	件 数
土 地 の 表 題 登 記	14
土地の所有権保存登記	14
土地の所有権移転登記	51
土 地 の 分 筆 登 記	6
土 地 の 合 筆 登 記	
土地の地積更正登記	8
土地の地目変更登記	
土地の抵当権抹消登記	1
合 計	94

（2） 登記事項証明書申請等

申請等の内容	件 数
登 記 事 項 証 明 書 申 請	2, 366
登 記 事 項 要 約 書 申 請	21
公 図 写 し 申 請	396
地 積 測 量 図 写 し 申 請	573
合 計	3, 356

8. 2. 1. 001 職員人件費（職員課） 148, 092, 957円

8. 2. 1. 002 道路管理事務経費（管理課） 10, 987, 891円

道路管理

（1） 道路の現況

（令和5年3月31日現在）

路線数	実延長（m）	面積（㎡）	うち舗装道路		舗装率（%）
			延長（m）	面積（㎡）	面積による割合
1, 270	228, 502	1, 367, 511	199, 878	1, 297, 196	94. 9

(2) 境界確定の状況

町 名	件数	町 名	件数
もくせいの杜一丁目～同町三丁目		松原町一丁目～同町五丁目	3
東 町一丁目～同町五丁目		田中町一丁目～同町四丁目	1
郷地町一丁目～同町三丁目	6	緑 町一丁目～同町五丁目	7
武蔵野二丁目～同町三丁目	4	拝島町一丁目～同町六丁目	8
福島町一丁目～同町三丁目	2	郷 地 町	
玉川町一丁目～同町五丁目	6	福 島 町	4
中神町一丁目～同町三丁目	2	築 地 町	
朝日町一丁目～同町五丁目	6	中 神 町	1
宮沢町一丁目～同町三丁目	1	宮 沢 町	1
つつじが丘一丁目～同町三丁目		大 神 町	
美堀町一丁目～同町五丁目	4	上 川 原 町	
昭和町一丁目～同町五丁目	2	田 中 町	
上川原町一丁目～同町三丁目	2	拝 島 町	
大神町一丁目～同町四丁目	3	合 計	63

(3) 道路区域境界等証明発行状況

種 類	通 数
土 地 境 界 証 明 書	372
道路区域境界証明書	20
市道路線等証明書	25
その他の管理証明	
合 計	417

(4) 特定公共物占用許可件数 274件

8. 2. 2. 001 道路維持管理経費（管理課ほか3課）**134,534,672円**

1 道路維持（管理課、建設課）

(1) 委託業務

件 名	場 所
街路樹せん定等委託	田中町二丁目ほか
除 草 ・ 草刈委託	郷地町三丁目ほか
道路等清掃・点検委託	東町一丁目ほか
市道路線等維持補修委託	市内全域
土木作業発生材処分委託	拝島町五丁目
交 通 整 理 委 託	田中町一丁目ほか
昭島駅前壁泉等保守委託	昭和町二丁目
道路ストック点検委託	市内全域
道路空洞化調査委託	市内全域
防犯カメラ設置委託	つつじが丘三丁目地下道

(2) 道路等補修状況

町 名	件数	町 名	件数
もくせいの杜一丁目～同町三丁目	3	松原町一丁目～同町五丁目	33
東 町一丁目～同町五丁目	29	田中町一丁目～同町四丁目	40
郷地町一丁目～同町三丁目	23	緑 町一丁目～同町五丁目	42
武蔵野二丁目～同町三丁目	19	拝島町一丁目～同町六丁目	50
福島町一丁目～同町三丁目	32	郷 地 町	
玉川町一丁目～同町五丁目	26	福 島 町	8
中神町一丁目～同町三丁目	19	築 地 町	
朝日町一丁目～同町五丁目	12	中 神 町	28
宮沢町一丁目～同町三丁目	31	宮 沢 町	6
つつじが丘一丁目～同町三丁目	29	大 神 町	2
美堀町一丁目～同町五丁目	27	上 川 原 町	
昭和町一丁目～同町五丁目	23	田 中 町	13
上川原町一丁目～同町三丁目	12	拝 島 町	6
大神町一丁目～同町四丁目	27	合 計	540

2 雨水管・浸透人孔清掃委託（下水道課）

件 名	委 託 内 容	支出額
雨 水 管 清 掃 委 託	雨水管清掃φ150～400 延長 507.3m	2,374,098
	マンホール内清掃 24箇所	
	雨水ます清掃 27箇所	
雨水管汚泥処理委託	清掃委託に伴う処分 16,090kg	389,378
合 計		2,763,476

8. 2. 2. 002 鉄道駅自由通路等維持管理経費（管理課） **73,817,908円**

8. 2. 3. 001 道路新設改良事務経費（建設課） **1,062,810円**

8. 2. 3. 002 市道舗装改修等事業費（建設課）

139,007,000円

1 委託業務

件 名	対象地区	委 託 内 容
市道昭島 9 号ほか 2 路線 舗装構造解析等業務委託	武蔵野二丁目ほか	FWD調査 39箇所 試掘調査 12箇所 交通量調査 5箇所
市道南154号ほか 3 路線 橋りょう改修工事設計委託	福島町一丁目ほか	橋りょう補修設計 4 橋 形状・変状調査 4 橋 塗膜調査 1 橋 中性化深さ試験 4 橋
横断歩道橋耐震 診断等業務委託	東町二丁目ほか	耐震診断 5 橋 鉄筋探査 2 橋 はつり調査 2 橋 塗膜調査 2 橋 試掘調査 5 箇所 交通量調査 5 箇所

注 FWD調査 舗装に衝撃を加え、舗装の強さを調べる方法

2 請負工事

件 名	施工地区	工 事 内 容
市道昭島14号道路改修工事	宮沢町～中神町	工事延長 305.5m 施工幅員 6.0m 舗装工 1,592m ² カラー舗装工 372m ² L形側溝工 67.8m 車線分離標設置工 4 本 自発光道路びょう設置工 8 基
市道昭島21号道路改修工事	上川原町一丁目～ 同町三丁目	工事延長 305.6m 施工幅員 5.5m 舗装工 1,331m ² カラー舗装工 289m ² 自発光道路びょう設置工 2 基
市道昭島23号道路改修工事	美堀町一丁目ほか	工事延長 415.9m 施工幅員 9.5m 舗装工 1,121m ² カラー舗装工 164m ² 歩道舗装工 384m ² 歩車道境界ブロック工 53.9m 車線分離標設置工 20本 自発光道路びょう設置工 8 基 視覚障害者誘導ブロック設置工 55m ²

8. 2. 3. 003 管内道路整備事業費（管理課、建設課）

43,633,381円

請負工事

件 名	施工地区	工 事 内 容	支 出 額
道路補修工事（単価契約） その 1 ～ その 2	市内各所	舗装工 496㎡ 浸透人孔工 1 箇所 階段設置工 1 箇所 L形側溝工 65.7m 横断U形側溝工 2.0m 境石工 4.5m 人孔蓋取替・調整工 3 箇所 点字シート設置工 17.7㎡ コンクリートブロック積工 20.4m	19,996,581
市道北132号道路改修工事	美堀町三丁目	工事延長 231.0m 施工幅員 3.5m～5.2m 舗装工 696㎡ 歩道舗装工 240㎡	12,320,000
市道西452号道路改修工事	緑町一丁目	工事延長 68.4m 施工幅員 2.9m～5.7m 舗装工 256㎡ 管きょ工 50.9m 取付管工 3 箇所 人孔設置工 3 箇所	11,316,800
合 計			43,633,381

8. 2. 3. 004 市内浸水対策等事業費（下水道課）

9,447,900円

請負工事

件 名	施工地区	工 事 内 容
市 内 浸 水 対 策 工 事	上川原町一丁目	管布設工φ200 78.2m 集水ます工 5 基 小口径ます設置工φ300 1 基 付帯工 一式

8. 2. 3. 005 私道整備事業費（管理課）

4,136,000円

請負工事

件 名	施工地区	工 事 内 容
私 道 整 備 工 事	美堀町二丁目	工事延長 59.1m 施工幅員 2.2m～4.0m 舗装工 184㎡ ラバーポール設置工 7 箇所

8. 2. 3. 006 交通安全施設整備事業費（交通対策課）**11,944,900円****1 請負工事**

件 名	施工地区	工 事 内 容
交通安全施設（地点名標識等）設置工事	松原町四丁目ほか	地点名標識設置 10基
交通安全施設（自発光道路びょう）設置工事	朝日町五丁目	自発光道路びょう設置 1基
交通安全施設（自発光道路びょう）設置工事	玉川町四丁目	自発光道路びょう設置 1基
交通安全施設（街路灯）設置工事	松原町三丁目	街路灯設置 4基

2 道路反射鏡設置基数（令和5年3月31日現在）

一面鏡	二面鏡	合 計
773	863	1,636

8. 2. 3. 007 市道用地取得事業費（管理課）**385,000円****8. 2. 4. 001 街路灯維持管理経費（交通対策課）****112,217,902円****街路灯設置基数****（令和5年3月31日現在）**

街 路 灯 内 訳				合 計
LED灯	蛍光灯	ナトリウム灯	メタルハライド灯	
8,539		24	135	8,698

8. 3. 1. 001 職員人件費（職員課）**130,478,788円**

1 都市計画事業の現況

(1) 都市計画道路の現況

路線 番号	計 画 決 定			事 業 決 定			施 行 済			施行率 (%)
	延長 (m)	幅員 (m)	面積 (㎡)	延長 (m)	幅員 (m)	面積 (㎡)	延長 (m)	幅員 (m)	面積 (㎡)	
3・1・10	750	42.8~48	33,750	750	42.8~48	33,750	750	42.8~48	33,750	100.0
3・2・3	1,800	30	54,700	1,800	30	54,700	1,464	30	37,263	81.3
3・2・11	1,660	29~38	50,100	1,660	29~38	50,100	1,463	30	39,928	88.1
3・4・1	4,990	16~34	84,020	280	27~34	8,540				16.4
				974	16	15,738	817	16	13,162	
				20	15.6	312				
	小 計			1,274		24,590	817		13,162	
3・4・2	5,150	16~19	83,160	4,800	16	76,800	4,800	16	76,800	100.0
				350	16~19	6,360	350	16~19	6,360	
	小 計			5,150		83,160	5,150		83,160	
3・4・5	5,380	20~34.5	122,280	540	29	15,660	540	29	15,660	100.0
				1,400	25	35,000	1,400	25	35,000	
				3,440	20	68,800	3,440	20	68,800	
	小 計			5,380		119,460	5,380		119,460	
3・4・6	990	16~25	16,614	990	16~25	16,614	990	16~25	16,614	100.0
3・4・8	1,200	16	19,200							
3・4・9	3,380	9~32	59,355	210	32	6,720	210	32	6,720	100.0
				150	26	3,900	150	26	3,900	
				10	18.5	185	10	18.5	185	
				2,180	18	39,240	2,180	18	39,240	
				160	16	2,560	160	16	2,560	
				240	12	2,880	240	12	2,880	
	430	9	3,870	430	9	3,870				
小 計			3,380		59,355	3,380		59,355		
3・4・13	230	16	3,680	230	16	3,680	230	16	3,680	100.0
3・4・14	100	16	1,600							
3・4・15	240	16	3,840	240	16	3,840	240	16	3,840	100.0
3・4・16	3,040	16~28.5	52,915	195	28.5	5,557	195	28.5	5,557	100.0
				245	23.5	5,758	245	23.5	5,758	
				2,600	16	41,600	2,600	16	41,600	
	小 計			3,040		52,915	3,040		52,915	
3・4・17	1,190	16~27	22,460							
3・4・18	2,840	16~40	80,060	501	16	8,016	501	16	8,016	75.0
				527	34	17,918	527	34	17,918	
				195	30	5,850	195	30	5,850	
				188	30~39	6,486	188	30~39	6,486	
				720	40	28,800	720	40	28,800	
	小 計			2,131		67,070	2,131		67,070	
3・4・19	220	16	3,520							
3・4・20	130	16	2,080	130	16	2,080	130	16	2,080	100.0
3・4・21	150	16	2,400	150	16	2,400	150	16	2,400	100.0
3・5・4	750	12	9,000	750	12	9,000	750	12	9,000	100.0
3・5・7	860	12	10,320	860	12	10,320	860	12	10,320	100.0
3・5・12	1,160	12~16	14,520	150	16	2,400	150	16	2,400	12.9
合 計	36,210		729,574	28,065		595,434	27,075		556,397	74.8

注 施行率は、計画決定延長に対する施行済延長の割合

(2) 都市計画公園・緑地の現況

種 別			計画決定		開設状況		開設率 (%)	備 考
			指定数	面 積 (ha)	開設済面積 (ha)	未開設面積 (ha)		
公 園	一 般 公 園	広域公園	1	65.0	61.6	3.4	94.8	人口 1 人当た りの面積 公園 計画 8.4㎡ 開設 7.3㎡ 緑地 計画 5.7㎡ 開設 1.5㎡
		総合公園						
		運動公園	1	14.6	12.3	2.3	84.2	
		風致公園						
		特殊公園						
		小 計	2	79.6	73.9	5.7	92.8	
	近 隣 公 園 街 区 公 園	近 隣 公 園	3	6.5	4.4	2.1	67.7	
		街 区 公 園	20	9.6	5.1	4.5	53.1	
		小 計	23	16.1	9.5	6.6	59.0	
		公 園 計	25	95.7	83.4	12.3	87.1	
緑 地			2	64.6	17.1	47.5	26.5	
合 計			27	160.3	100.5	59.8	62.7	

ア 都市計画公園

番 号	名 称	計画決定面積 (ha)	開設済面積 (ha)	備 考
2・2・1	八 清	0.4	0.4	都市公園
2・2・2	中 神	0.2	0.2	都市公園
2・2・3	南 文 化	0.5		
2・2・4	新 畑	0.6		
2・2・5	北 文 化	0.8	0.8	都市公園
2・2・6	武 蔵	0.3		
2・2・7	新 生	0.3	0.3	都市公園
2・2・8	富 士 見	0.3	0.3	都市公園
2・2・9	諏 訪	0.4	0.1	児童遊園
2・2・10	駒 形	0.4	0.3	児童遊園
2・2・11	日 枝	0.6	0.2	児童遊園
2・2・12	稲 荷	0.4	0.1	都市公園
2・2・13	清 泉	0.9	0.1	都市公園
2・2・14	下 林	0.3	0.1	都市公園
2・2・15	天 神	0.3	0.2	児童遊園
2・2・16	林 ノ 上	0.3	0.3	都市公園
2・2・17	緑 ケ 丘	0.6	0.5	都市公園
2・2・18	上 水	0.5	0.5	都市公園
2・2・19	日 ノ 出 台	0.3	0.3	都市公園
2・3・21	上 ノ 台	1.2	0.4	都市公園
3・3・1	拝 島	3.8	1.7	都市公園
3・3・2	つつじが丘	1.1	1.1	都市公園
3・3・3	美 ノ 宮	1.6	1.6	都市公園
6・5・1	昭 和	14.6	12.3	都市公園・児童遊園 (0.1ha)
9・6・1	昭 和 記 念	65.0	61.6	立川市分115ha 合計180ha
合 計		95.7	83.4	

イ 都市計画緑地

番号	名 称	計画決定面積 (ha)	開設済面積 (ha)	備 考
1	拝 島	16.6		
2	多 摩 川	48.0	17.1	大神公園、拝島自然公園、くじら運動公園（市民プール0.5ha）
合 計		64.6	17.1	

(3) 生産緑地の現況

地区数	面積 (ha)	備 考
215	45.0	削除：3件 2,970㎡、一部削除：5件 3,980㎡、追加：1件 650㎡、一部追加：4件 420㎡

(4) 都市計画証明受付件数及び都市計画相談・閲覧件数

都 市 計 画 証 明						都市計画相談・閲覧		
道 路	公園・緑地	用途地域	生産緑地	その他	合 計	来 庁	電 話	合 計
17		26	2		45	1,647	676	2,323

(5) 建築許可申請件数（都市計画施設区域内等） 72件

(6) 長期優良住宅建築等計画

「居住環境への配慮 事前照会報告書」受付件数 117件

(7) 福祉のまちづくり

区 分	件 数
福祉のまちづくり届出	5
整備基準適合証申請	

注 令和4年1月1日から令和4年12月31日まで

2 宅地開発等指導要綱に関する内訳

(1) 同意・協議書交付件数

中高層建築物 (集合住宅を除く。)	集 合 住 宅	宅 地 開 発	合 計
	6 (うち中高層 2)	9 (うち開発行為 7)	15

(2) 市に帰属した施設

ア 道路

延 長 (m)	面 積 (㎡)
1,313.5	7,610.5

イ 排水施設

排 水 管 (m)			人 孔 (箇所)	ま す (箇所)
φ 150mm	φ 200mm	φ 250mm以上		
40.1	1,341.3		59	240

ウ 公園

箇 所	面 積 (㎡)
1	1,041.2

エ 防火水槽

箇 所	容 量 (㎡)
3	200

3 地区計画の届出件数

区 分	件 数
郷 地 ・ 福 島 地 区 地 区 計 画	5
田 中 町 一 丁 目 地 区 地 区 計 画	
中 神 駅 北 口 駅 前 地 区 地 区 計 画	5
昭 島 駅 北 口 駅 前 地 区 地 区 計 画	3
拝 島 駅 南 口 地 区 地 区 計 画	1
立 川 基 地 跡 地 昭 島 地 区 地 区 計 画	40
西 武 立 川 駅 南 口 地 区 地 区 計 画	
都 営 中 神 ア パ ー ト 周 辺 地 区 地 区 計 画	1
つ つ じ が 丘 地 区 地 区 計 画	
昭 島 中 央 線 沿 線 地 区 地 区 計 画	3
合 計	58

4 優良な宅地化計画の証明に関する申請件数 なし

5 国土利用計画法に係る届出件数 6件

6 公有地の拡大の推進に係る届出及び申出件数

届 出	申 出
14	3

7 都市開発対策審議会（委員8人）

開催月日	内 容	結 果
5月30日	昭和飛行機都市開発株式会社による中高層建築物（共同住宅：美堀町四丁目3903番1外）に関する同意・協議について（諮問）	承 認
10月3日	大和ハウス工業株式会社による中高層建築物（共同住宅・店舗：田中町字後小欠576番5外）に関する同意・協議について（諮問）	承 認
2月2日	昭島市宅地開発等指導要綱の改正について（諮問）	承 認

8. 3. 1. 003 都市計画審議会経費（都市計画課）

111,950円

都市計画審議会（委員15人）

開催月日	内 容	結 果
7月14日	・「昭島都市計画住宅市街地の開発整備の方針」の変更について（諮問）	承 認
	・立川都市計画地区計画立川基地跡地昭島地区地区計画の変更について（諮問）	承 認
	・立川都市計画用途地域の変更について（諮問）	承 認
	・立川都市計画高度地区の変更について（諮問）	承 認
	・立川都市計画防火地域及び準防火地域の変更について（諮問）	承 認
	・立川都市計画都市施設の変更について（諮問）	承 認
12月22日	・昭島都市計画生産緑地地区の変更について（諮問） ・特定生産緑地の指定について（意見聴取） ・中神土地区画整理事業の見直しについて（報告）	承 認

8. 3. 1. 004 立川基地跡地昭島地区整備事業費（地域開発課）

18,730円

8. 3. 2. 001 公園維持管理経費（管理課）

102,404,671円

1 公園施設の状況（令和5年3月31日現在）

設 置 数	総 面 積
44箇所	508,045.01㎡

2 施設修繕

件 名	施工場所	修 繕 内 容
園 内 灯 L E D 化 修 繕	昭和公園ほか	園内灯の灯具交換修繕
公衆便所照明 L E D 化修繕	八清公園ほか	室内照明器具の交換修繕

3 委託業務

件 名	場 所	委 託 内 容
公衆便所清掃・消毒委託	八清公園ほか	便所清掃及び殺虫消毒
除 草 ・ 清 掃 等 委 託	水鳥公園ほか	除草及び清掃
動 物 飼 育 ・ 検 診 委 託	昭和公園	動物の飼育及び定期検診
樹 木 せ ん 定 ・ 移 植 委 託	拝島公園ほか	樹木せん定及びあきしまさくら植樹
警 備 委 託	昭和公園ほか	機械警備及び夜間巡回警備
遊 具 点 検 委 託	昭和公園ほか	遊具の精密点検
害 虫 等 駆 除 委 託	拝島公園	蜂の巣駆除

4 請負工事

件 名	施工場所	工 事 内 容
防 球 フ ェ ン ス 設 置 工 事	昭和公園	防球フェンスの設置工事

8. 3. 2. 002 児童遊園維持管理経費（管理課）**40,543,217円****1 児童遊園施設の状況（令和5年3月31日現在）**

設置数	総面積
49箇所	32,758.34㎡

2 施設修繕

件名	施工場所	修繕内容
園内灯LED化修繕	睦会児童遊園ほか	園内灯の灯具交換修繕
公衆便所照明LED化修繕	玉川児童遊園ほか	室内照明器具の交換修繕

3 委託業務

件名	場所	委託内容
公衆便所清掃・消毒委託	玉川児童遊園ほか	便所清掃及び殺虫消毒
除草・清掃等委託	東町児童遊園ほか	除草及び清掃
樹木せん定・移植委託	東町北部児童遊園ほか	樹木せん定

4 請負工事

件名	施工場所	工事内容
公衆便所改築工事	東ノ岡児童遊園ほか	公衆便所の改築工事

8. 3. 3. 001 緑化推進協力員経費（環境課）**122,564円****8. 3. 3. 002 緑化推進事業費（環境課）****30,636円****8. 3. 3. 003 公共施設等緑化事業費（環境課）****8,063,470円****委託業務**

件名	場所	委託内容
苗ほ管理等委託	中神町、美堀町	せん定、除伐、除草、調査
緑地樹木せん定等委託	つつじが丘三丁目	せん定、除草
	立川基地跡地緑道	せん定、除草
	拝島町五丁目	せん定、除草
	啓明学園南側水路	せん定
	美堀苗ほ	せん定
緑地草刈委託	田中町三丁目	除草
	福島町二丁目	除草
	啓明学園南緑地	除草

8. 3. 3. 004 花の応援事業費（環境課）

4,787,037円

1 園芸なんでも相談

注 環境緑花フェスティバル・ふれあい花壇・苗木の有料配布での本事業は、新型コロナウイルス感染症の拡大防止のため中止

2 花の植栽（6月・11月）

場 所	花の種類	株 数	支出額
昭和公園花壇及びプランター 東中神駅南口花壇及びプランター 昭島駅花壇及びプランター 市道南110号プランター ほか	マリーゴールド	4,300	2,579,800
	ポーチュラカ	1,500	
	ベ ゴ ニ ア	3,200	
	ペ ン タ ス	3,000	
	パ ン ジ ー	7,600	
	ノースポール	1,400	
	キンギョソウ	1,400	
	ア リ ッ サ ム	2,000	
	合 計	24,400	

3 花の応援事業用花種・球根購入

募集月	配付団体等数	花苗等の種類	支出額
11月	14	チューリップ	66,000
3月	13	ヒマワリ	69,850

4 街角ふれあい花壇応援事業

応募又は推薦件数	左のうち該当件数
5	5

5 花植えボランティア保険加入 35人

6 管理委託

件 名	場 所	委 託 内 容
花壇・プランター 管 理 委 託	昭島駅、東中神駅ほか	除草、かん水、ピッチング、消毒、撤去、 施肥、耕運

7 展示用器具購入

区 分	設置場所	内 容
木 製 花 壇	市役所	多摩産材を使用した木製花壇（プランター スタンド）の購入

8. 3. 3. 005 樹木・樹林保存事業費（環境課）

713,332円

1 保存樹木・樹林の指定

(1) 保存樹木

(令和5年3月31日現在)

樹 種	本数	樹 種	本数	樹 種	本数
ケ ヤ キ	77	イ チ ヨ ウ	3	ム ク ロ ジ	1
カ シ	7	ク ヌ ギ	1	モ ミ	1
エ ノ キ	2	コ ブ シ	1	ク ワ	1
サ ク ラ	6	ユ リ ノ キ	1	シ ラ カ シ	4
ク ス ノ キ	2	ム ク ノ キ	1	カ ツ ラ	1
				合 計	109

(2) 保存樹林（令和5年3月31日現在）

樹林（箇所）	面積（㎡）
5	3,218

(3) 保存樹木・樹林のせん定補助

樹木	樹林
6本	7件

2 保険加入状況

保 険 の 種 類	対 象	支出額
保存樹木・樹林賠償責任保険	保存樹木等 117本、保存樹林 3,218㎡	44,490
市内緑地賠償責任保険	市内緑地 10,053㎡	18,300
公有化崖線賠償責任保険	東京都分 4,214.06㎡、昭島市分 7,879.15㎡、 管理協定分 1,000.3㎡	27,870
合 計		90,660

8. 3. 3. 006 崖線緑地保全事業費（環境課）

21,922,789円

1 委託業務

件 名	場 所	委 託 内 容
崖 線 緑 地 樹 木 せ ん 定 等 委 託	郷地町一丁目崖線	支障樹木のせん定、除草
	福島町一丁目崖線	支障樹木のせん定、除草
	福島町二丁目崖線	支障樹木のせん定、除草、つる切り
	中神町一丁目崖線	枯損木の伐採、除草、竹の間引き
	中神町二丁目崖線	支障樹木のせん定、除草、竹の伐採
	宮沢町二丁目崖線	樹木・竹のせん定、除草
	大神町四丁目崖線	支障樹木のせん定、除草、竹の間引き
	田中町二丁目崖線	支障樹木のせん定、除草、竹の間引き
崖線整理作業委託	大神町四丁目崖線	樹木のせん定・切詰

2 請負工事

件 名	場 所	工 事 内 容
崖線緑地安全対策工事	宮沢町二丁目崖線	柵（転落防止）の設置、土留の設置
	福島町一丁目崖線	柵（転落防止）の設置
	田中町二丁目崖線	柵（転落防止）の設置

8. 3. 4. 001 街路事業事務経費（建設課） 107,856円

8. 3. 4. 002 都市計画道路3・4・1号整備事業費（建設課） 76,416,100円

1 測量・調査等委託

件 名	対象地区	委 託 内 容	支出額
都市計画道路3・4・1号 事業用地除草等業務委託	上川原町三丁目 ～大神町二丁目	除草工 5回 16,077㎡ 防草シート張り工 47㎡	2,466,932
都市計画道路3・4・1号 事業用地測量等業務委託	宮沢町一丁目 ～大神町二丁目	基準点設置 3点 境界標設置 12点	898,168
合 計			3,365,100

2 道路整備工事設計委託

件 名	対象地区	委 託 内 容
都市計画道路3・4・1号 詳細設計委託	上川原町三丁目 ～大神町二丁目	道路詳細設計 一式 一般構造物詳細設計 一式 仮設構造物詳細設計 一式

3 請負工事

件 名	施工地区	工 事 内 容
都市計画道路3・4・1号 電線共同溝整備工事	上川原町三丁目 ～大神町二丁目	工事延長 243.4m 管路材設置工 一式 プレキャストボックス設置工 4組

8. 3. 5. 001 公共下水道事業費（管理課） 695,970,215円

8. 3. 6. 001 中神土地区画整理事業特別会計繰出金（都市計画課） 470,000,000円

8. 4. 1. 001 職員人件費（職員課） 21,511,144円

8. 4. 1. 002 市営住宅管理経費（介護福祉課、都市計画課） **12,803,686円**

1 シルバー住宅設置戸数

単身者用	2人世帯用	生活協力員用	団らん室
12	8	1	1

2 市営住宅長寿命化計画に係る委託業務

件 名	委 託 内 容
緊急通報機器更新委託	全戸監視装置及び各戸のガス漏れ警報装置、生活リズムセンサー等を更新

8. 4. 1. 003 都営住宅募集事務経費（都市計画課） **2,570円**

都営住宅地元割当募集・応募状況（募集回数4回）

区 分	一般募集住宅 (単身者向)	一般募集住宅 (家族向)	シルバーピア (単身者向)	シルバーピア (世帯向)
募 集 戸 数	1	6	4	3
応 募 者 数	32	31	102	3
倍 率	32.0	5.2	25.5	1.0

8. 4. 1. 004 木造住宅耐震補助事業費（都市計画課） **2,836,664円**

1 木造住宅耐震補助件数

耐震診断	耐震改修等工事	
	耐震改修	建替え
6	1	3

2 住宅耐震化啓発活動

実施月日	内 容
11月28日・29日	住宅耐震化緊急促進アクションプログラム事業 木造住宅密集地域（東町四丁目）内の旧耐震基準で建築された戸建て住宅に対する訪問、耐震啓発チラシ配布
1月16日	耐震セミナー

8. 4. 1. 005 空家対策事業費（都市計画課） **7,070円**

8. 4. 1. 006 マンション適正管理促進事務経費（都市計画課） **894円**

マンション適正管理促進事務

内 容	件 数
変更等届出の受理	21

8. 4. 1. 007 ブロック塀等安全対策促進事業費（都市計画課）

617,000円

1 ブロック塀等安全対策補助件数

区 分	件 数	延 長 (m)
全部撤去	1	1.5
一部撤去	4	54.8

2 ブロック塀等安全対策啓発活動

実施月	内 容
8月	避難路に面して危険なブロック塀がある家屋に啓発チラシを配布

第 9 款 消 防 費

9. 1. 1. 001 常備消防事務費（防災課）

1,258,232,000円

消防委託

常備消防力

名 称	職員数	車 両 数
昭 島 消 防 署	102 (うち非常勤1)	ポンプ車2台、救急車1台、はしご車1台、査察広報車3台、指揮隊車1台、人員輸送車1台、非常用ポンプ車1台、非常用救急車2台
昭島消防署昭和出張所	31 (うち非常勤5)	ポンプ車1台、救急車1台、非常用ポンプ車1台
昭島消防署大神出張所	38	ポンプ車2台、救急車1台

9. 1. 2. 001 消防団活動経費（防災課）

40,776,375円

消防団活動

(1) 非常備消防力

名 称	団員数	車 両 数
昭島市消防団（本部）	10	消防団指揮車 1台
昭島市消防団 分団（4団）	73	消防ポンプ車 4台
合 計	83	

(2) 消防団員の構成

ア 階級別

団 長	副団長	分団長	副分団長	部 長	班 長	団 員	合 計
1	3	4	4	8	8	55	83

イ 在職年数別

5年未満	5年以上 10年未満	10年以上 15年未満	15年以上 20年未満	20年以上 25年未満	25年以上	合 計
24	14	15	6	6	18	83

ウ 年齢別

18歳以上 21歳未満	21歳以上 26歳未満	26歳以上 31歳未満	31歳以上 36歳未満	36歳以上 41歳未満
1	5	9	11	14
41歳以上 46歳未満	46歳以上 51歳未満	51歳以上	合 計	平均年齢
8	14	21	83	42.0

(3) 消防団の出動状況

区 分	火 災		風 水 害 等		訓 練 等	
	回 数	人 数	回 数	人 数	回 数	人 数
本 部	21	28	1	4	118	168
第 1 分団	21	124	2	18	64	708
第 2 分団	22	200	2	16	74	724
第 3 分団	23	220	2	22	100	1,436
第 4 分団	18	80	2	12	39	323
合 計		652		72		3,359
区 分	特 別 警 戒		震 災		そ の 他	
	回 数	人 数	回 数	人 数	回 数	人 数
本 部					72	282
第 1 分団	1	15			51	215
第 2 分団	1	10			57	253
第 3 分団					63	283
第 4 分団					68	251
合 計		25				1,284
区 分	合 計					
	回 数	人 数				
本 部	212	482				
第 1 分団	139	1,080				
第 2 分団	156	1,203				
第 3 分団	188	1,961				
第 4 分団	127	666				
合 計		5,392				

注 火災による出動の回数は、他市への応援及び誤報による出動を含む。

(4) 市内の災害発生状況

ア 火災発生件数

火 災 件 数						
建 物				建 物 以 外		
全 焼	半 焼	部分焼	ぼ や	車 両	林 野	その他
		2	13			6
						21

り災者数		焼損床面積 (㎡)	推定損害額 (千円)	死傷者	
世帯	人数			死者	傷者
9	25	23	7,732		3

イ 町名別火災発生件数

町 名 別	件数	建 物				建物以外		
		全焼	半焼	部分焼	ぼや	車両	林野	その他
もくせいの杜一丁目～三丁目								
東 町一丁目～五丁目								
郷 地 町一丁目～三丁目	2							2
武 蔵 野二丁目～三丁目	2				2			
福 島 町一丁目～三丁目	1			1				
玉 川 町一丁目～五丁目	2				2			
中 神 町一丁目～三丁目	2				1			1
朝 日 町一丁目～五丁目								
宮 沢 町一丁目～三丁目	1							1
つつじが丘一丁目～三丁目								
美 堀 町一丁目～五丁目	1				1			
昭 和 町一丁目～五丁目								
上川原町一丁目～三丁目								
大 神 町一丁目～四丁目	1				1			
松 原 町一丁目～五丁目								
田 中 町一丁目～四丁目								
緑 町一丁目～五丁目								
拝 島 町一丁目～六丁目	4			1	3			
郷 地 町								
福 島 町								
築 地 町								
中 神 町	1				1			
宮 沢 町	1				1			
大 神 町								
上 川 原 町								
田 中 町	3				1			2
拝 島 町								
合 計	21			2	13			6

(5) 消防用器具購入

品 名	購入数	内 容
爪付きジャッキ	4 台	消防団の装備基準の改正に伴い購入

(6) 東京都消防操法大会への出場

開催月日	場所	大会の目的	内 容
11月 5 日	東京消防庁 消防学校	ポンプ操法を通じて、消防団員の平素における訓練の成果を確認するとともに、消防団員の活動技術の向上と士気の高揚を図る。	昭島市消防団第3分団が、ポンプ車操法の部に出場

9. 1. 3. 001 消防施設維持管理経費（防災課）

11,244,211円

消防施設維持管理

（1）消防水利（令和5年3月31日現在）

消 火 栓	防火貯水槽
1,502基	417基

（2）施設修繕

件 名	内 容
昭島市消防団第3分団詰所屋上防水修繕	屋上防水の耐用年数超過に伴う施設延命のための修繕

9. 1. 3. 002 消防施設整備事業費（防災課）

8,860,000円

9. 1. 4. 001 災害対策事業費（職員課、防災課）

25,864,373円

災害対策

（1）災害対策用施設

（令和5年3月31日現在）

災 害 対 策 用 備 蓄 倉 庫	災 害 対 策 用 防 災 倉 庫	避 難 所 用 簡 易 備 蓄 倉 庫	災 害 対 策 用 飲 料 貯 水 槽	緊急物資投下位置 標識（ヘリサイン）
10箇所	7箇所	24箇所	8箇所	21箇所

（2）街頭配備用消火器（令和5年3月31日現在）

配 備 数	規 格
543本	A・B・C強化液4.0ℓ

（3）応急対策用備蓄物資等購入

ア 災害対策用応急食糧

品 名	購 入 数	支 出 額	備 考
クリームサンドビスケット	4,200食	889,056	
ビスケット	2,400食	466,560	
アルファ米	14,400食	2,941,056	白飯、五目御飯
ヒートレスシチュー	3,402食	540,101	
ライスクッキー	2,400食	609,120	
クラッカー	5,775食	954,261	
液体ミルク	864本	153,964	
粉ミルク	420缶	494,424	
とん汁・けんちん汁	18,000食	3,052,080	
おかゆ	3,600食	791,208	白がゆ、梅がゆ

イ 災害対策用生活物資

品 名	購 入 数	支 出 額
生理用ナプキン	6,000枚	136,400

(4) 自主防災組織数(令和5年3月31日現在) 102団体

(5) 自主防災組織訓練実施状況

実施回数	参加者数	使用消火器数
118	1,747	149

(6) 自主防災組織貸与機材購入

品 名	購 入 数	支 出 額
ヘルメット	93個	122,760
ラジオライト	10個	38,500
防 災 旗	1本	40,480
腕 章	9個	44,550
メガホン	4個	2,024

(7) 防災啓発週間

開催期間	場 所	内 容
1月16日～ 20日	市 役 所 市 民 ロ ビ ー	<ul style="list-style-type: none"> ・災害(熊本地震等)の写真パネルの展示 ・防災ガイドブックの洪水・土砂災害ハザードマップの周知、災害への準備について啓発 ・自助・共助への備え、火災予防、家具類の転倒・落下防止対策の紹介 ・災害情報ツールの紹介(携帯メール情報サービス、Yahoo!防災速報、電話応答サービス等)
1月21日	立川防災館・ 東京消防庁第八 消防方面本部	親子防災研修会(参加者 8世帯24人) ・防災ミニシアター、地震体験、消火体験、第八消防救助機動部隊施設見学

(8) 自主防災組織リーダー研修

開催月日	参加者数	場 所	内 容
12月3日	55	市 役 所 市民ホール	第一部(講演) 「震災から学んだ教訓と地域防災～多様な視点の避難所運営～」 講師:大内 幸子 氏(東日本大震災災害伝承語り部) 第二部(講演) 「マイ・タイムラインについて」 講師:中澤 圭介 氏(総務省消防庁国民保護・防災部地域防災室) 第三部(講演) 「みんなでつくる地区防災計画」

(9) 市職員用防災服購入

品 名	購 入 数	支 出 額
上 衣 (男 性 用)	7 着	83,160
上 衣 (女 性 用)	13着	168,740
ズボン (男性用)	7 本	47,740
ズボン (女性用)	13本	102,960
ベ ル ト	20本	11,000
安 全 靴	20足	79,200

(10) 計測震度計 (地震計) 機器更新

品 名	購入数	内 容
計測震度計機器	一式	市役所に設置している計測震度計設備について、正常な機能の保持及び障害発生の未然防止を図るために機器の更新を実施

9. 1. 4. 002 防災行政無線管理経費 (防災課)

55,299,410円

1 防災行政無線の管理

(1) 移動系

機 種	無線機の保有数
基 地 局	1 局
統 制 台	1 台
副 統 制 台	2 台
移 動 局	83機 (うち車載用11機)

(2) 固定系

機 種	無線機の保有数
無 線 送 受 信 装 置	1 台
操 作 卓	1 台
遠 隔 制 御 装 置	1 台
J - A L E R T 設 備	1 台
子 局	68局

2 委託業務

件 名	委 託 内 容
防 災 行 政 無 線 (固 定 系) 設 置 等 工 事 監 理 委 託	防災行政無線 (固定系) 設置等工事に伴う施工監理

3 請負工事

件 名	工 事 内 容
防災行政無線 (固定系) 設置等工事	防災行政無線固定系子局4局の新設及び8局のデジタル化工事

4 防災行政無線放送

種 別	緊 急 放 送	一 般 放 送	チャイム放送
回 数	22	205 (192)	365

注 () 内は、内数で「下校時の小学生の安全確保を呼びかける放送」の回数

5 防災行政無線戸別受信機使用料等補助金

補助件数 (工事)	補助件数 (月額利用料)
7	122

9. 1. 4. 003 防災訓練経費 (防災課)

1,829,571円

1 総合防災訓練

実施月日	場 所	参加者数	内 容
11月6日	清 泉 中 学 校 昭 和 中 学 校	511	学校避難所運営委員会による避難所開設・運営訓練のほか、防災関係機関との協力連携のもとに救援物資輸送訓練、応急給水訓練、初期消火訓練、通報訓練、応急救護訓練、地震体験訓練、小規模発災型対応訓練等を実施

注 新型コロナウイルス感染症の拡大防止のため内容を縮小し実施

2 震災時図上訓練

実施月日	場 所	参加者数	内 容
1月25日	市役所市民ホール 庁 議 室	67	災害時業務計画の実効性を検証するとともに、職員の震災対応能力の向上を図るため、立川断層帯地震発生による市災害対策本部の図上シミュレーションを実施

9. 1. 4. 004 起震車管理経費 (防災課)

760,039円

起震車運用

区 分	運用回数	体験者数合計
昭 島 市	14	1,168
立 川 市	21	2,350

第10款 教 育 費

10. 1. 1. 001 教育委員会運営費（教育総務課、学務担当）

9,228,013円

1 教育委員会（教育長及び教育委員4人）

開催月日	議 題	結 果
4月21日	学校給食費会計監査役員の委嘱について ほか	可決 ほか
5月19日	青少年教育協力者感謝状被贈呈者について ほか	可決 ほか
6月10日	青少年委員の委嘱について ほか	可決 ほか
7月21日	学校給食運営審議会委員の委嘱について ほか	可決 ほか
8月19日	令和5年度市立学校で使用する教科用図書（特別支援学級）の採択について ほか	可決 ほか
9月15日	社会教育委員の委嘱について ほか	可決 ほか
10月20日	教育委員会表彰被表彰者について ほか	可決 ほか
11月17日	市指定文化財の指定について ほか	可決 ほか
12月16日	令和5年度市立学校における教育課程編成基準について ほか	可決 ほか
1月19日	昭島市立学校の学校医、学校歯科医及び学校薬剤師の公務災害補償に関する条例施行規則の一部を改正する規則 ほか	可決 ほか
2月10日	昭島市学校運営協議会規則 ほか	可決 ほか
3月16日	昭島市教育委員会事務局処務規則の一部を改正する規則 ほか	可決 ほか

2 教育委員会事務局の管理状況

文書収発件数

部 課 等		文 書 収 発	
		収	発
学校教育部	教育総務課	169	76
	学務担当	500	217
	指導課	2,264	1,379
	学校給食課	63	39
生涯学習部	社会教育課	55	41
	スポーツ振興課	122	17
	アキシマエンス管理課	50	14
	市民会館・公民館	18	54
合 計		3,241	1,837

3 教育・青少年だより「エール」発行状況

発行部数	42,570部
規 格	A4判 カラー刷り 8ページ×3回・4ページ×2回
発行月	5月 7月 10月 12月 3月
配布先	児童・生徒及び保護者、市公共施設 ほか

4 教育長会、教育委員会連合会等の総会・定例会等開催状況

区 分	開催月日	場 所	参加人数
東京都市教育長会総会・定例会ほか	4月13日 ほか	東京自治会館ほか	延べ24
東京都市町村教育委員会連合会総会ほか	4月22日 ほか	東京自治会館ほか	延べ30

10. 1. 1. 002 教育長人件費（職員課） 16,500,935円

10. 1. 1. 003 職員人件費（職員課） 279,014,241円

10. 1. 1. 004 外国人学校児童・生徒保護者負担軽減補助事業費（学務担当） 39,600円

外国人学校児童・生徒保護者負担軽減補助金支給状況

区 分	児童・生徒数	支 出 額	1人平均補助額
小 学 校			
中 学 校	3	39,600	13,200
合 計	3	39,600	

10. 1. 1. 005 未来をひらく発表会事業費（指導課） 265,974円

1 未来をひらく発表会

実施月日	会 場	参加人数	内 容
9月10日	市 役 所 市民ホール	72	<ul style="list-style-type: none"> ・子どもの主張意見文コンクール表彰式（最優秀賞・優秀賞受賞者の小・中学生6人の表彰） ・中学生英語スピーチコンテスト（1次審査を通過した中学生15人による英語での主張の発表）

2 第40回子どもの主張意見文コンクール作品集「未来をひらく」作成 465冊

10. 1. 1. 006 通学路安全・安心推進事業費（学務担当） 2,520,825円

通学路用防犯カメラ設置状況 75台（小学校）

10. 1. 1. 007 奨学金等支給事業費（学務担当）**3,721,700円**

奨学金等支給状況

学資金種類	給付人数	給付金額
入 学 準 備 金	9	720,000
奨 学 金	22	3,001,700

10. 1. 1 奨学資金貸付事業（学務担当）

昭島市育英会奨学金貸付状況

（1）令和4年度貸付状況

区 分	貸付人数	貸付額	1人平均貸付額
高 校 生	1	120,000	120,000
大 学 生	1	360,000	360,000
入学一時金			
合 計	2	480,000	

（2）総貸付状況

現有資金額	貸 付 額	貸付可能残高
95,343,416	31,058,000（4,194,000）	64,285,416

注（ ）内の数値は、内数で償還期限を過ぎているもの

10. 1. 2. 001 学校保健会経費（学務担当）**81,700円**

10. 1. 2. 002 就学等経費（学務担当）

3,612,846円

1 学校別児童・生徒数及び学級数

(1) 小学校

(令和4年5月1日現在)

学校名 \ 学年	1年	2年	3年	4年	5年	6年	特別支援学級	合 計
東 小 学 校	35 (1)	48 (2)	38 (2)	52 (2)	43 (2)	44 (2)		260 (11)
共 成 小 学 校	59 (2)	56 (2)	54 (2)	38 (1)	55 (2)	48 (2)	15 (2)	325 (13)
富士見丘小学校	61 (2)	46 (2)	45 (2)	47 (2)	39 (1)	28 (1)	41 (6)	307 (16)
武蔵野小学校	62 (2)	57 (2)	62 (2)	86 (3)	84 (3)	82 (3)		433 (15)
玉 川 小 学 校	64 (2)	74 (3)	68 (2)	59 (2)	59 (2)	69 (2)		393 (13)
中 神 小 学 校	68 (2)	71 (3)	74 (3)	66 (2)	64 (2)	69 (2)		412 (14)
つつじが丘 小 学 校	89 (3)	87 (3)	79 (3)	77 (2)	89 (3)	82 (3)	51 (7)	554 (24)
光 華 小 学 校	91 (3)	66 (2)	85 (3)	79 (2)	54 (2)	78 (2)		453 (14)
成 隣 小 学 校	48 (2)	55 (2)	62 (2)	63 (2)	68 (2)	67 (2)		363 (12)
田 中 小 学 校	40 (2)	72 (3)	49 (2)	57 (2)	50 (2)	51 (2)	27 (4)	346 (17)
拝島第一小学校	117 (4)	100 (3)	97 (3)	124 (4)	93 (3)	116 (3)		647 (20)
拝島第二小学校	84 (3)	93 (3)	95 (3)	109 (3)	91 (3)	85 (3)		557 (18)
拝島第三小学校	97 (3)	97 (3)	100 (3)	81 (3)	106 (3)	90 (3)		571 (18)
合 計	915(31)	922(33)	908(32)	938(30)	895(30)	909(30)	134(19)	5,621(205)

注 () 内は、学級数

(2) 中学校

(令和4年5月1日現在)

学校名 \ 学年	1年	2年	3年	特別支援学級	合 計
昭 和 中 学 校	109 (4)	105 (3)	103 (3)	19 (3)	336(13)
福 島 中 学 校	75 (3)	68 (2)	81 (3)		224 (8)
瑞雲中学校	138 (4)	140 (4)	114 (3)		392(11)
清泉中学校	205 (6)	202 (6)	179 (5)	29 (4)	615(21)
拝島中学校	236 (6)	224 (6)	225 (6)		685(18)
多摩辺中学校	99 (3)	96 (3)	99 (3)	30 (4)	324(13)
合 計	862(26)	835(24)	801(23)	78(11)	2,576(84)

注 () 内は、学級数

2 区域外就学等の状況

(単位：人)

区 分 \ 学 校 別		小 学 校	中 学 校	合 計
区域外就学	当 市 に	17	6	23
	他 市 町 へ	12	9	21
	合 計	29	15	44
指 定 学 校 変 更		223	138	361

3 就学相談件数及び就学先 (単位：人)

対象	区分	相談件数	就(転)学先			その他
			通常の学級	特別支援学級	特別支援学校	
小 学 校		89 (31)	37 (2)	18 (24)	14 (1)	20 (4)
中 学 校		73 (5)	16 (1)	42 (4)		15
合 計		162 (36)	53 (3)	60 (28)	14 (1)	35 (4)

注 () 内は、外数で転学に係る人数

4 就学時健康診断の状況

受診児童数	要 治 療 児 童 数			
	内 科	眼 科	耳鼻科	歯 科
928	9	366	293	188

10. 1. 2. 003 教育指導等事業費（指導課ほか2課） 93,241,888円

1 学校への支援員等

(1) 日本語指導員

区 分	実施学校数	対象児童・生徒数	実施回数	対応言語
小 学 校	7	18	324	英語、中国語、韓国語、タガログ語、ベンガル語、ネパール語、タイ語
中 学 校	2	4	61	英語、中国語
合 計	9	22	385	

(2) 水泳指導補助員

区 分	配置学校数	配置人数	配置時間数
小 学 校 体 育 授 業	13	48	707

(3) 学校巡回支援員（生徒指導）

区 分	配置人数	配置時間数
中 学 校	1	1,194

(4) 学校情報通信技術支援員

配置人数	内 容
1	校務系 I C Tを中心とした機器管理・運用支援・I C T機器に係る作業依頼対応

(5) 端末導入支援員

配置人数	内 容
5	児童・生徒一人1台配布したタブレット端末を中心とした機器管理・授業支援・I C T機器に係る作業依頼対応

(6) 学校と家庭の連携推進事業支援員

区分	配置学校数	配置人数	配置時間数	支援対象児童・生徒数
小 学 校	13	31	3,601.5	43
中 学 校	6	7	1,374.5	29
合 計	19	38	4,976	72

(7) スクール・サポート・スタッフ

区分	配置学校数	配置人数	配置時間数
小 学 校	13	38	15,127
中 学 校	6	18	5,657
合 計	19	56	20,784

(8) 副校長補佐

区分	配置学校数	配置人数	配置時間数
小 学 校	7	8	6,380
中 学 校	3	3	2,720
合 計	10	11	9,100

(9) 小学校特別非常勤講師

配置学校数	配置人数	授業コマ数
6	7	232

2 中学生職場体験 (第2学年)

学 校 名	昭 和 中学校	福 島 中学校	瑞 雲 中学校	清 泉 中学校	拝 島 中学校	多摩辺 中学校
実施事業所数	32	19	43	34	63	29
参加生徒数	108	66	128	211	210	111

3 補習教室実施状況

区 分	土曜日補習	放課後補習
小 学 校	13	9
中 学 校	4	
合 計	17	9

4 学校図書システム導入状況 市内全小・中学校 (19校)

10. 1. 2. 004 国際理解教育指導事業費（指導課）

21,125,149円

1 小学校外国語活動補助員

実 施 学校数	補助員数	3年生		4年生		5年生		6年生	
		学 級 数	時 間 数	学 級 数	時 間 数	学 級 数	時 間 数	学 級 数	時 間 数
13	8	32	640	30	600	30	1,050	30	1,050

2 中学校外国語指導補助員（A L T）

実施学校数	補助員数	配置日数
6	3	570

10. 1. 2. 005 特別支援教育事業費（指導課）

66,040,243円

1 特別支援学級介助員

区 分	配置学校数	配置人数
小 学 校	4	28
中 学 校	3	18
合 計	7	46

2 特別支援教育支援員

区 分	配置学校数	配置人数	配置時間数
小 学 校	12	53	5,325
中 学 校	2	6	423
合 計	14	59	5,748

3 特別支援教育説明会

実施月日	会 場	内 容	参加者数
7月19日	市 役 所 市民ホール	みんなと違って大丈夫 ～虹色なこどもの発達を理解する～	65
10月29日	市 役 所 市民ホール	子どもを育む支援・働き掛け ～発達障害を中心にして～	44

4 不登校に関する講演会

実施月日	会 場	内 容	参加者数
10月8日	市 役 所 市民ホール	人として 親として ～不登校・ひきこもり支援を考える～	48

1 研究指定校

指定校名	研 究 主 題
富 士 見 丘 小 学 校	<p>情報活用能力を核とした「新たな解を創造する力」の育成</p> <ul style="list-style-type: none"> ・未来を創造する児童の育成 <ul style="list-style-type: none"> （１） 自分の頭で筋道を立て、論理的に考えを巡らせる児童 （２） 多面的・多角的に考え、皆が納得できる納得解を生み出す児童 （３） 多様な情報を使いこなし、解決策を探る児童 ・カリキュラム・マネジメントによる学びの基盤となる資質・能力の育成
玉川小学校	<p>一人1台のタブレット端末の効果的な活用 ～主体的・対話的で深い学びの実現に向けて～</p> <ul style="list-style-type: none"> ・アプリケーションやデジタル教科書、検索エンジン等の効果的な活用方法を模索し、主体的・対話的で深い学びの実現に向けた研究をする。 ・指導案検討、授業研究等の研究会を毎月実施する。
つつじが丘 小 学 校	<p>教員個々の良さを生かした授業力の向上</p> <ul style="list-style-type: none"> ・教員個々の授業力を分析し、課題を見える化し、改善ポイントを研究する。 ・各分科会の取組共有と授業力向上カルテの作成 ・授業力の要素の確定と個々の教員の実践計画の作成
光華小学校	<p>子どもも教師も楽しめる学びの創造 ～光華遊学で遊ぶように学ぶ～</p> <ul style="list-style-type: none"> ・生活科、総合的な学習の時間を軸として主体的な学びづくりに必要な単元や授業づくりのポイントを研究していく。 ・「研究ビジョンの共有化」、「ツール・システムの共有・開発・定着」等を行い、授業研究する共通の土台を形成する。

2 教育研究会実施状況

区 分	部会数	実施回数	部員数
小 学 校	13	8	323
中 学 校	13	4	166
合 計	26	12	489

注 新型コロナウイルス感染症の拡大防止のため、一部Web開催

3 スクールソーシャルワーカー（3人配置）

区 分	学 校 名	支援対象児童・生徒数	対応回数
小学校	東 小 学 校	1	17
	共 成 小 学 校	4	22
	富 士 見 丘 小 学 校	7	159
	武 蔵 野 小 学 校		
	玉 川 小 学 校	9	70
	中 神 小 学 校	5	64
	つつじが丘小学校	9	150
	光 華 小 学 校	3	3
	成 隣 小 学 校		
	田 中 小 学 校	3	34
	拝 島 第 一 小 学 校	1	16
	拝 島 第 二 小 学 校	5	35
	拝 島 第 三 小 学 校	1	1
中学校	昭 和 中 学 校	7	106
	福 島 中 学 校	2	5
	瑞 雲 中 学 校	16	244
	清 泉 中 学 校	22	177
	拝 島 中 学 校	9	156
	多 摩 辺 中 学 校	9	149
合 計		113	1,408

10. 1. 2. 007 東京都教員研修経費（指導課）

135,780円

1 教育研修

研 修 名	回 数	受講者数
新 任 副 校 長 研 修 会	2	5
主 幹 教 諭 任 用 時 研 修	1	7
主 任 教 諭 任 用 時 研 修	1	8
学 校 マ ネ ジ メ ン ト 研 修	2	12
教 務 主 任 会	6	19
生 活 指 導 主 任 会	11	19
初 任 者 研 修 会	14	20
2 年 次 研 修 会	3	24
3 年 次 研 修 会	2	24
中 堅 教 諭 資 質 向 上 研 修 会	4	32
教 育 相 談 基 礎 研 修 会	1	20
特別支援教育コーディネーター研修会	2	19
人 権 教 育 研 修 会	1	19
合 計	50	228

2 指導課若手人材育成担当学校訪問回数

区分	小学校	中学校	合計
回数	36	33	69

10. 1. 2. 008 いじめ問題対策事業費（指導課）

2,361,457円

1 いじめ問題対策委員会（委員5人）

開催月日	内 容
7月20日	<ul style="list-style-type: none"> ・委員長、副委員長選出 ・いじめ防止対策推進基本方針について ・いじめ防止に関する教育委員会の取組について ・教員、保護者・関係者向け啓発資料の配布について ・令和3年度の不登校状況について
2月16日	令和4年度のいじめに関する教育委員会の主な取組について ①「学校いじめ対策委員会」の実施状況 ②いじめに関する対応事例について ③いじめ問題への的確な対応に向けた警察との連携等について

2 いじめ問題調査委員会（委員3人、臨時委員3人）

開催回数	内 容
18	いじめ問題調査について

10. 1. 3. 001 教育相談事業費（指導課）

45,295,296円

1 教育相談室相談状況

相談内容	不登校	いじめ	交友関係	性格上の問題	情緒不安定	特別支援	進路相談	学校教育	家庭教育	その他	合計
相談件数	606	8	7	649	94	54	103	27	66	5	1,619

2 教育支援室児童・生徒在籍状況

区分	小学校	中学校	合計
人数	17	15	32

3 巡回相談員（臨床心理士等）

区分	対応学校数	巡回相談員対応回数
小学校	12	96
中学校	3	4
合計	15	100

10. 1. 4. 001 私立幼稚園補助事業費（子ども子育て支援課）

21,036,618円

1 市内私立幼稚園の所在地及び在園児数（令和4年5月1日現在）

幼稚園名	所在地	在園児数
昭島幼稚園	中神町1232番地	77
昭島恵泉幼稚園	昭和町四丁目11番16号	125
昭島すみれ幼稚園	緑町一丁目4番6号	231
昭島台幼稚園	中神町一丁目21番23号	223
あけの星幼稚園	玉川町三丁目11番2号	67
栗ノ沢幼稚園	田中町一丁目25番27号	48
啓明学園幼稚園	拝島町三丁目8番13号	14
合 計		785

注 全園、学校法人による幼稚園

2 各種届出等の件数

内 容	件 数
園 則 変 更 届	2
教職員の解職・採用届	15
合 計	17

- | | |
|-----------------------------|------|
| 3 私立幼稚園園児健康管理費補助件数 | 7園 |
| 4 私立幼稚園補足給付（副食費）支給児童数 | 127人 |
| 5 私立幼稚園運営費助成件数 | 7園 |
| 6 私立幼稚園特別支援教育事業補助件数（市外を含む。） | 3園 |
| 7 新型コロナウイルス感染症対策事業補助件数 | 5園 |
| 8 物価高騰支援事業補助対象事業所数（幼稚園） | 7園 |

10. 1. 4. 002 私立幼稚園利用給付事業費（子ども子育て支援課）

309,874,280円

私立幼稚園利用給付支給延べ児童数 12,069人

10. 1. 4. 003 私立幼稚園等園児保護者負担軽減補助事業費（子ども子育て支援課）

47,659,765円

私立幼稚園等園児保護者負担軽減補助金支給状況

支 給 区 分	在園区分	支給園児数 (延べ人数)	月 額	支 出 額
生活保護世帯又は市民税 非課税若しくは均等割 のみのひとり親世帯等	第1子	48	10,100	199,300
	第2子	12	10,100	64,520
	第3子以降	36	10,100	236,400
市民税非課税若しくは 均等割のみの世帯又は 所得割額77,100円 以下のひとり親世帯等	第1子	169	7,100	909,700
	第2子	173	10,100	1,051,540
	第3子以降	62	10,100	341,240
市民税所得割額が 77,100円以下の世帯	第1子	431	5,700	1,956,950
	第2子	155	5,700	683,300
	第3子以降	72	10,100	381,600
市民税所得割額が 211,200円以下の世帯	第1子	3,768	4,500	14,798,550
	第2子	2,139	4,500	8,387,300
	第3子以降	144	8,300	843,800
市民税所得割額が 256,300円以下の世帯	第1子	1,106	4,500	4,293,500
	第2子	905	4,500	3,355,400
	第3子以降	62	7,700	392,800
市民税所得割額が 256,300円を超える世帯	第1子	1,468	3,600	4,734,165
	第2子	1,421	3,600	4,734,500
	第3子以降	82	3,600	295,200
合 計	第1子	6,990		26,892,165
	第2子	4,805		18,276,560
	第3子以降	458		2,491,040

注 支給園児数は、在籍園児数×支給月数の総計（月割支給を含む。）

10. 1. 4. 004 国・都支出金過年度返還金（子ども子育て支援課） 12,496,575円

10. 1. 5. 001 アキシマエンス管理運営費（アキシマエンス管理課） 267,269,947円

1 入館者数

施設名	入館者数
市民図書館	375,411
郷土資料室	38,304
郷土資料展示室	1,371

2 施設別利用状況

(1) 国際交流教養文化棟

施設名	利用可能日数	実利用日数
シアター	348	113
講習・研修室1	348	247
講習・研修室2	348	240
講習・研修室3	348	237

注 講習・研修室は、2室以上を併せて一つの講習・研修室として利用した場合を含む。

(2) 校舎棟・体育館

施設名	利用可能日数	実利用日数
会議室201	347	265
会議室202	347	351
会議室203	347	287
会議室204	347	245
会議室205	347	230
会議室301	347	304
会議室302	347	242
会議室303	347	217
会議室304	347	212
理科・家庭科室	347	294
音楽室	348	318
体育館	348	348

注1 会議室202から会議室205まで及び会議室302から会議室304までは、それぞれ2室以上を併せて一つの会議室として利用した場合を含む。

注2 理科・家庭科室及び体育館は、新型コロナウイルス感染症ワクチン接種会場及び従事スタッフ控室として利用した場合を含む。

3 駐車場利用台数

利用台数	うち有料台数
41,144	5,133

注 新型コロナウイルス感染症ワクチン接種会場開設日は、駐車場ゲートを開放していたため、数値に含まず。

4 郷土資料室企画展

(1) 駒形神社祭礼道具展・新指定文化財2点

開催期間	内 容	入場者数	会 場
4月1日～ 7月17日	みこしと祭礼道具を中心に、駒形神社で行われる祭礼に関する資料を展示	10,443	郷土資料室

(2) 企画展「あきしまの鉄道」

開催期間	内 容	入場者数	会 場
7月20日～ 10月10日	明治27年の青梅鉄道開通から始まった、市内の鉄道に関する資料を展示	12,208	郷土資料室

(3) 収蔵資料展

開催月日	内 容	入場者数	会 場
10月12日～ 12月11日	市民より寄贈を受けた資料を用いて展覧会を実施	5,208	郷土資料室

(4) 企画展「化石が語る多摩川の海水魚!?ギョッ!?とするような魚たち」

開催期間	内 容	入場者数	会 場
12月13日～ 1月29日	多摩川流域の地層で発見された海水魚の化石を展示	3,958	郷土資料室

(5) 民具展

開催月日	内 容	入場者数	会 場
1月31日～ 2月5日	市民より寄贈を受けた、農耕と生活に使用されていた民具を展示	546	郷土資料室

(6) 東中神祭礼道具展

開催期間	内 容	入場者数	会 場
2月7日～ 3月31日	みこしやはやし道具をはじめ、東中神地区で行われる祭礼に関する資料を展示	4,951	郷土資料室

5 管理業務委託（指定管理）

業 務 内 容	期 間
・施設及び附属設備の維持管理に関する業務 ・国際交流教養文化棟の運営及び利用の承認に関する業務	4月1日～3月31日

注 市民図書館の指定管理については、373ページに掲載

10. 2. 1. 001 職員人件費（職員課）

46,146,453円

10. 2. 1. 002 学校管理運営費（教育総務課）

472,019,192円

小学校の管理運営

（１） 「昭島市立小学校施設総括表」 （324ページ）

（２） 会計年度任用職員雇用状況

区 分	人 数	職 務 内 容	校 数
学 校 用 務 職 員	13	小学校敷地内外の清掃・整備	8
学 校 事 務 職 員	13	小学校事務の処理	13

（３） 卒業証書用角筒購入 944本

(4) 学校施設保守等委託状況

件 名	委 託 内 容	実施校数
警 備 委 託	夜間の機械警備 (午後 9 時30分～翌日午前 8 時30分)	13
管 理 委 託	管理業務 (平日：午後 4 時45分～ 9 時30分 日曜日・土曜日・祝日：午前 8 時～午後 9 時30分)	13
	早朝管理業務 (平日：午前 7 時～ 8 時15分)	13
会 計 年 度 任 用 職 員 健 康 診 断 委 託	会計年度任用職員の定期健康診断	13
冷 暖 房 機 保 守 委 託	冷暖房機、冷却塔、空調機等の保守点検	13
ば い 煙 測 定 委 託	大気汚染防止法に基づく冷暖房機のばい煙量等の測定	1
古 紙 回 収 運 搬 委 託	新聞、雑誌、ダンボール等の回収	13
廃 棄 物 品 処 理 委 託	使用不能になった備品及び消耗品の廃棄	11
建 築 設 備 定 期 検 査 委 託	建築設備 (換気設備、給排水設備) の定期検査	13
電 気 工 作 物 保 安 委 託	自家用電気工作物の保安業務及び受電設備の清掃	13
プ ール 浄 化 装 置 保 守 委 託	プール循環ろ過装置の保守点検	13
消 防 用 設 備 点 検 委 託	自動火災報知設備等の消防設備に係る保守点検	13
飲 料 貯 水 槽 清 掃 委 託	飲料貯水槽内部の清掃及び適正な水質管理	12
便 所 清 掃 委 託	校舎、体育館及びプールの便所清掃	13
プ ール 清 掃 委 託	プールの利用開始前の清掃	13
樹 木 せ ん 定 委 託	校庭樹木のせん定及び伐採	13
廃 棄 薬 品 処 理 委 託	理科室の使用期限切れの薬品処理	7
非 常 通 報 装 置 管 理 保 守 点 検 委 託	非常通報装置 (学校110番) の保守点検	13
水 道 給 水 ポ ン プ 点 検 委 託	加圧ポンプ及び給水ポンプの点検	3
カーペット清掃委託	図書室、放送室及び特別支援学級のカーペット清掃	2
市 旗 作 成 委 託	市旗の作成 (2 枚)	
芝 生 運 動 場 管 理 委 託	芝生運動場の維持管理	13
給 食 配 膳 用 昇 降 機 保 守 委 託	学校給食用小荷物昇降機の保守点検	13
エ レ ベ ー タ ー 保 守 委 託	エレベーターの保守点検	1
防 火 設 備 定 期 検 査 委 託	防火設備の定期検査及び東京都への報告	13
特 定 建 築 物 定 期 調 査 委 託	特定建築物の定期検査及び東京都への報告	13
非 構 造 部 材 耐 震 点 検 委 託	非構造部材の耐震性の点検調査	13
遊 具 等 点 検 委 託	遊具及び体育器具等の安全点検	13

注 市旗作成委託で作成した市旗は学校への貸与用として作成

(5) 学校用地借上状況

該 当 校	契約の相手方
東 小 学 校	財務省関東財務局 立川出張所長
富 士 見 丘 小 学 校	財務省関東財務局 立川出張所長
光 華 小 学 校	農林水産省所管 国有財産管理者
成 隣 小 学 校	観音寺 ほか
拝 島 第 一 小 学 校	普明寺

(6) 消耗品購入状況

区 分	購 入 品
防 犯 用 品	ネットランチャー

(7) 校用備品購入状況

区 分	主 な 購 入 品
その他の備品	タブレット端末、エンジンブロワ、冷蔵庫、シュレッダー、刈払機

昭島市立小学校施設総括表

(令和4年5月1日現在)

学 校 名	教 室 数			校 舎 面 積 (m ²)				体育館 (m ²)	校 地 面 積 (m ²)				給食室 (m ²)	プ ー ル (m × m)
	普通	特 支	特 教	鉄 筋	鉄骨・その他	木 造	合 計		建物敷地	運動場敷地	その他	合 計		
東 小 学 校	13		16	5,000	166	70	5,236	794	10,734	8,742		19,476		25×11, 10×5
共 成 小 学 校	11	3	16	4,291	38		4,329	802	8,816	6,206		15,022		25×10, 10×5
富士見丘小学校	10	7	18	4,733	30	26	4,789	805	14,965	9,433		24,398	333	25×10, 10×5
武蔵野小学校	17		8	4,040	36		4,076	766	3,759	10,815	355	14,929	216	^{25×10,} (6.7+8.5)×9.5×0.5
玉川小学校	13		12	4,199	27	33	4,259	833	4,895	8,282		13,177		25×11, 10×5
中 神 小 学 校	14		13	4,444	35	19	4,498	810	6,044	7,807		13,851		25×10, 10×5
つつじが丘小学校	17	6	13	5,695	24		5,719	890	9,187	7,314		16,501	356	25×10, 10×5
光華小学校	16		13	4,043	249	33	4,325	796	6,404	12,779		19,183		25×11, 10×5
成隣小学校	13		6	2,899		33	2,932	594	3,535	5,261	312	9,108		25×10, 10×5
田 中 小 学 校	15	4	11	4,850	10		4,860	898	8,583	7,923		16,506	318	25×10, 10×5
拝島第一小学校	20		11	4,039	71		4,110	764	6,921	7,310		14,231		25×10, 10×5
拝島第二小学校	18		9	4,171	84		4,255	968	9,013	10,553		19,566	269	25×11, 10×5
拝島第三小学校	20		16	5,238	75		5,313	799	6,332	7,897		14,229		25×10, 10×5
計	197	20	162	57,642	845	214	58,701	10,519	99,188	110,322	667	210,177	1,492	

10. 2. 1. 003 学校施設営繕経費（教育総務課） **39,620,774円**

修繕状況 (単位：件)

校舎	体育館	プール	校庭	教室	その他
57	5	8	8	14	31

10. 2. 1. 004 学校周年記念事業費（教育総務課） **229,996円**

開校周年事業

学 校 名	内 容
拝島第三小学校（60周年記念）	記念誌「開校60周年記念誌」作成（864冊）

10. 2. 1. 005 学校保健特別対策事業費（教育総務課） **968,748円**

委託状況

件 名	委 託 内 容	実施校数
便 所 防 臭 委 託	校舎、体育館及びプールの男子便所小便器の尿石除去	4

10. 2. 2. 001 教育教材等経費（教育総務課、指導課）

50,864,037円

1 児童用図書購入状況

(単位：冊)

学校名（特別支援学級等）	購入数
東 小 学 校	379
東 小 学 校 (特別支援教室)	11
共 成 小 学 校	256
共 成 小 学 校 (知的障害特別支援学級、特別支援教室)	51
富 士 見 丘 小 学 校	157
富 士 見 丘 小 学 校 (自閉症・情緒障害特別支援学級、難聴・言語障害 通級指導学級、特別支援教室)	145
武 蔵 野 小 学 校	251
武 蔵 野 小 学 校 (特別支援教室)	32
玉 川 小 学 校	211
玉 川 小 学 校 (特別支援教室)	3
中 神 小 学 校	302
中 神 小 学 校 (特別支援教室)	29
つつじが丘小学校	297
つつじが丘小学校 (知的障害特別支援学級、特別支援教室)	182
光 華 小 学 校	232
光 華 小 学 校 (特別支援教室)	39
成 隣 小 学 校	198
成 隣 小 学 校 (特別支援教室)	25
田 中 小 学 校	224
田 中 小 学 校 (知的障害特別支援学級、特別支援教室)	58
拝 島 第 一 小 学 校	300
拝 島 第 一 小 学 校 (特別支援教室)	3
拝 島 第 二 小 学 校	270
拝 島 第 二 小 学 校 (特別支援教室)	32
拝 島 第 三 小 学 校	290
拝 島 第 三 小 学 校 (特別支援教室)	51
合 計	4,028

2 教材備品購入状況

区 分	主 な 購 入 品
楽 器	ティンパニー
理科・算数用備品	方眼黒板、顕微鏡
そ の 他 の 備 品	サッカーゴール、冷蔵庫、ワイヤレスマイク、バドミントン支柱

3 教師用指導書購入

教科	発行者
国語	光村図書出版
国語（書写）	光村図書出版
社会	教育出版
社会（地図）	帝国書院
算数	東京書籍
理科	東京書籍
生活	教育出版
音楽	教育芸術社
図画工作	日本文教出版
家庭	東京書籍
保健	光文書院
外国語（英語）	東京書籍
道徳	東京書籍

4 小学校社会科副読本購入

小学校社会科副読本「わたしたちの東京都」 1,020冊（4年生及び担任用）

5 小規模校卒業アルバム作成費補助金 富士見丘小学校（31人）

6 小学校教師用デジタル教科書借上げ 市立全小学校（13校）

10. 2. 2. 002 特別支援教育教材等経費（教育総務課） 4,293,478円

教材備品購入状況

区 分	主 な 購 入 品
その他の備品	タブレット端末、ブロック、冷蔵庫、プリンタ、トランポリン

1 教育用コンピュータ管理

設 置 場 所	主 な 機 器
小学校（13校）	児童用パソコン（520台） 注1 指導管理用パソコン（13台） 注1 学習用タブレット端末（児童用）（5,775台） 注2 学習用タブレット端末（指導用）（275台） 注2 学習用タブレット端末用充電保管庫（194台） 注2 サーバ（13台） カラーレーザープリンタ（26台）
特別支援学級等	児童用パソコン（65台） 注1 インクジェットプリンタ（13台）

注1 パソコン教室関連機器

注2 一人1台タブレット端末関連機器

2 学校・学校間ネットワーク管理運用

(1) 主な機器構成

設 置 場 所	主 な 機 器
市役所本庁	センターサーバ（中学校共有）9台
小学校（13校）	教職員用パソコン（507台）

(2) 稼動システム

シ ス テ ム 名	業 務 内 容
校務支援システム	スケジュール・成績・出退勤等管理
ネットワーク分離システム	インターネットへの接続不可の環境（校務内部）を構築し、インターネット接続環境（校務外部）と分離
ログイン認証システム	教職員用パソコンのログイン情報の管理及びログインの照合・認証
メールシステム	メールの送受信
ファイル無害化システム	校務内部・校務外部間で送受するファイルの無害化処理
ファイルサーバシステム	データの保存・管理
クライアント監視システム	教職員用パソコンの管理
学習用タブレット端末管理システム	児童・教職員アカウントの管理

3 校務用ICT借上げ機器更新

件 名	業 務 内 容
教職員パソコン機器等	機器の老朽化に伴う、校務用パソコン等の更新
教職員サーバ機器等	機器の老朽化に伴う、校務用サーバ等の更新

10. 2. 2. 004 就学援助費（学務担当）

25,926,592円

1 就学援助費支給状況（小学校）

支給項目	支給児童数	支 出 額	1人平均額
学用品費・通学用品費	783	9,830,725	12,555
新入学児童学用品費	110	2,627,700	23,888
新入学準備金	75	4,054,500	54,060
移動教室費	133	4,236,039	31,850
校外活動費	632	1,302,772	2,061
宿泊学習費	145	2,616,952	18,048
通学費	7	142,364	20,338
合 計	延べ 1,885	24,811,052	

2 就学奨励費支給状況（小学校）

支給項目	支給児童数	支 出 額	1人平均額
学用品費・通学用品費	48	321,000	6,688
新入学児童学用品費	5	135,150	27,030
移動教室費	9	148,891	16,543
校外活動費	39	30,621	785
宿泊学習費	24	130,899	5,454
通学費	14	224,922	16,066
合 計	延べ 139	991,483	

10. 2. 2. 005 移動教室事業費（指導課）

7,958,741円

1 移動教室（第5学年）

学 校 名	実 施 期 間	行 先	参加児童数
東 小 学 校	6月9日～10日	山梨県北杜市	43
共 成 小 学 校	6月3日～4日	山梨県北杜市	57
富士見丘小学校	6月10日～11日	山梨県北杜市	42
武蔵野小学校	6月3日～4日	山梨県北杜市	85
玉 川 小 学 校	6月16日～17日	山梨県北杜市	58
中 神 小 学 校	5月27日～28日	山梨県北杜市	63
つつじが丘小学校	6月9日～10日	山梨県北杜市	88
光 華 小 学 校	6月23日～24日	山梨県北杜市	53
成 隣 小 学 校	6月30日～7月1日	山梨県北杜市	66
田 中 小 学 校	6月23日～24日	山梨県北杜市	54
拝島第一小学校	6月22日～23日	山梨県北杜市	94
拝島第二小学校	6月8日～9日	山梨県北杜市	87
拝島第三小学校	6月20日～21日	山梨県北杜市	103
合 計			893

注 特別支援学級児童を含む。

2 移動教室（第6学年）

学 校 名	実 施 期 間	行 先	参加児童数
東 小 学 校	5月22日～24日	栃木県日光市	44
共 成 小 学 校	6月16日～18日	栃木県日光市	51
富士見丘小学校	5月22日～24日	栃木県日光市	31
武蔵野小学校	5月22日～24日	栃木県日光市	75
玉 川 小 学 校	5月29日～31日	栃木県日光市	69
中 神 小 学 校	6月5日～7日	栃木県日光市	68
つつじが丘小学校	6月28日～30日	栃木県日光市	89
光 華 小 学 校	5月19日～21日	栃木県日光市	77
成 隣 小 学 校	5月26日～28日	栃木県日光市	66
田 中 小 学 校	5月19日～21日	栃木県日光市	57
拝島第一小学校	6月12日～14日	栃木県日光市	107
拝島第二小学校	5月24日～26日	栃木県日光市	83
拝島第三小学校	5月29日～31日	栃木県日光市	90
合 計			907

注 特別支援学級児童を含む。

10. 2. 2. 006 教育振興事業費（指導課）

3,239,903円

1 社会科市内施設見学（第3学年）

学 校 名	実施月日	参加児童数
東 小 学 校	2月3日	38
共 成 小 学 校	10月18日	56
富士見丘小学校	9月13日	53
武蔵野小学校	6月23日	60
玉 川 小 学 校	11月14日	69
中 神 小 学 校	10月7日	78
つつじが丘小学校	10月14日	92
光 華 小 学 校	9月22日	86
成 隣 小 学 校	6月7日	63
田 中 小 学 校	9月20日	52
拝島第一小学校	10月24日	100
拝島第二小学校	6月16日	98
拝島第三小学校	10月18日	101
合 計		946

2 演劇教室

学 校 名	実施月日	演 目 等	参加児童数
東 小 学 校	5月20日	劇団風の子「ソノヒカギリ美術館」	254
共 成 小 学 校	5月20日	劇団仲間「ガクモンの神様」	312
武 蔵 野 小 学 校	10月14日	劇団風の子「とんからり」	426
玉 川 小 学 校	9月29日	劇団笑う猫「もったいないミュージカル」	377
中 神 小 学 校	10月20日	劇団トマト座「オズの魔法使い」	385
つつじが丘小学校	4月28日	劇団かかし座「Wonder Shadow Labo シェットの冒険」	519
成 隣 小 学 校	6月2日	劇団荒馬座「民族芸能集」	341
田 中 小 学 校	5月6日	劇団風の子「ソノヒカギリ美術館」	329
合 計			2,943

注 他の5校は計画なし

3 音楽鑑賞教室（第5学年）

注 例年実施の本事業は、新型コロナウイルス感染症の拡大防止のため中止

10. 2. 2. 007 国際理解教育指導事業費（指導課）

4,099,770円

体験型英語学習施設利用（第6学年）

学 校 名	実 施 月 日	場 所	参加児童数
東 小 学 校	2月21日	TOKYO GLOBAL GATEWAY GREEN SPRINGS (立川市)	43
共 成 小 学 校	2月20日		50
富士見丘小学校	1月20日		31
武蔵野小学校	1月27日		79
玉 川 小 学 校	2月28日		65
中 神 小 学 校	1月30日		58
つつじが丘小学校	2月14日		87
光 華 小 学 校	2月10日		74
成 隣 小 学 校	2月17日		61
田 中 小 学 校	2月27日		58
拝島第一小学校	1月31日		100
拝島第二小学校	2月14日		79
拝島第三小学校	1月19日		81
合 計			866

注 特別支援学級児童を含む。

10. 2. 2. 008 特別支援教育事業費（指導課）

557,787円

特別支援学級宿泊学習（知的障害特別支援学級）

学 校 名	実施期間	場 所	参加児童数
共 成 小 学 校	7月12日～13日	高尾の森わくわくビレッジ （ 八 王 子 市 ）	7
つつじが丘小学校	9月6日～7日	高尾の森わくわくビレッジ （ 八 王 子 市 ）	35
田 中 小 学 校	12月15日～16日	高尾の森わくわくビレッジ （ 八 王 子 市 ）	22
合 計			64

10. 2. 2. 009 教育推進計画事業費（指導課）

17,341,120円

教育推進計画事業概要

学校名	内 容
東 小 学 校	1 学校教育目標 （1） よく考える子 （2） 思いやりのある子 （3） 健康で明るい子 2 短期経営目標（主なもの） （1） 確かな学力 基礎的・基本的な内容の確実な定着 （2） 豊かな心 道徳全体計画、年間計画の見直しと「特別の教科 道徳」の改善・充実 （3） 健やかな体 学年や学級、異年齢集団での遊びの奨励 （4） 輝く未来 一人一人のよさを生かし、意欲とまとまりのある学級集団づくり 3 自己評価結果の分析（主なもの） タブレット端末を積極的に活用した。指導と評価の一体化を図り、毎時間の振り返りを行った。
共 成 小 学 校	1 学校教育目標 （1） 助け合う子 （2） 考える子 （3） きたえる子 2 短期経営目標（主なもの） （1） 確かな学力 すべての児童が活躍できる、「分かった」「できた」喜びを実感できる授業をつくる。 （2） 豊かな心 自他を大切にする気持ちを言葉で伝え合う場面を作り、互いに尊重し合う態度を育む。 （3） 健やかな体 児童自身が体力向上の成果を実感できるよう組織的・継続的に指導する。 （4） 輝く未来 集団の中で、自分を生かすことを判断し、行動する力を育む。 3 自己評価結果の分析（主なもの） 授業における振り返りは定着し、児童の変容をつかむのにも、児童自身の習得の実感にもつながっている。

富士見丘 小 学 校	<p>1 学校教育目標</p> <p>(1) よく考える子ども (2) けんこうな子ども</p> <p>(3) すすんで働く子ども (4) 思いやりのある子ども</p> <p>2 短期経営目標 (主なもの)</p> <p>(1) 確かな学力 主体的に学びに向かう力のかん養とともに、学習習慣の確立</p> <p>(2) 豊かな心 個性を生かし、相互の信頼関係を深め、自己有用感を醸成</p> <p>(3) 健やかな体 新しい生活様式に基づき、人の命を守る意識と行動力の育成</p> <p>(4) 輝く未来 言語能力とともに、未知の課題に向き合い思索する力の育成</p> <p>3 自己評価結果の分析 (主なもの)</p> <p>探究ノートを計画的に活用し、学習成果を学習発表会で表現する。</p>
武 蔵 野 小 学 校	<p>1 学校教育目標</p> <p>(1) しっかり考える子 (問題解決力)</p> <p>(2) 心やさしい子 (人間関係形成力)</p> <p>(3) つよく元気な子 (体力・活力)</p> <p>2 短期経営目標 (主なもの)</p> <p>(1) 確かな学力 授業力アドバイザー事業のアドバイスを受け、教員一人一人が授業の自己点検を行いながら、個々の授業力の向上を図る。</p> <p>(2) 豊かな心 児童の自己肯定感を高め、児童個々の良さを発揮し、安心して生活できるようにする。</p> <p>(3) 健やかな体 児童体力・運動能力、生活運動習慣の向上に向け、運動の習慣化を図り、体力の向上を推進する。</p> <p>(4) 輝く未来 小・中学校が連携し、児童が安心して進級・進学できるようにする。</p> <p>3 自己評価結果の分析 (主なもの)</p> <p>東京都や全国の学力調査の結果の分析と考察を共有し、授業改善と学力向上につながる具体策を実践することで、目標達成を目指す。</p>
玉 川 小 学 校	<p>1 学校教育目標</p> <p>(1) 精いっぱい学習する子 (2) 人のためにつくす子</p> <p>(3) すすんで体をきたえる子</p> <p>2 短期経営目標 (主なもの)</p> <p>(1) 確かな学力 自らの考えを広げ深める対話的な学びを工夫する。</p> <p>(2) 豊かな心 道徳授業地区公開講座を中心として、組織的に道徳教育に取り組む。</p> <p>(3) 健やかな体 体力調査結果を検証・活用し、体育授業を改善する。</p> <p>(4) 輝く未来 伝統文化に関する理解を深め、多様な文化等を受け入れる態度を育てる。</p> <p>3 自己評価結果の分析 (主なもの)</p> <p>令和4年度の校内研究のテーマを「自分を表現し、学びを深める児童の育成」とし、どの学年・学級においても、学び合い活動を学習に取り入れている。</p>

中 神 小 学 校	<p>1 学校教育目標 (1) よく考える子 (2) 心豊かな子 (3) たくましい子</p> <p>2 短期経営目標 (主なもの) (1) 確かな学力 様々な指導を通じ、基礎・基本の定着を図る。 (2) 豊かな心 挨拶の習慣の定着化を図り、言語環境を整え、良好なコミュニケーションがとれるようにする。 (3) 健やかな体 体を動かす習慣を身に付け、体力向上を図る。 (4) 輝く未来 体験活動や地域人材を生かし、郷土昭島に対する愛着や誇りを育てる。</p> <p>3 自己評価結果の分析 (主なもの) 研修会や授業観察を経て、児童が意欲的に思考・判断する姿が見られるようになった。</p>
つつじが 丘 小 学 校	<p>1 学校教育目標 (1) 自ら学び、表現する子 (2) 認め合い、協力して行動する子 (3) すすんで体を整える子</p> <p>2 短期経営目標 (主なもの) (1) 確かな学力 学ぶことの楽しさを味わわせる授業を積み重ね、児童の学びに向かう力を向上させていく。 (2) 豊かな心 自発的に挨拶する態度を養い、挨拶が自然に通い合う関係をつくる。 (3) 健やかな体 元気アップガイドブックや保健便り、給食便りを活用し、児童の健康意識を高める。 (4) 輝く未来 学級活動や学校行事などに、自己のよさを発揮しながら積極的にかかわり、自己実現を図ろうとする態度を養う。</p> <p>3 自己評価結果の分析 (主なもの) 児童が思考を深め、意見を交流するためのタブレット活用が全校で進み、個別最適な学習が展開できるようになった。</p>
光 華 小 学 校	<p>1 学校教育目標 (1) すすんでする子 (2) 健康な子 (3) 考える子 (4) 協力する子</p> <p>2 短期経営目標 (主なもの) (1) 確かな学力 「協働的な学び」の具現化。「個別最適な学び」の具現化。「考え方のルーティン」の共有化。 (2) 豊かな心 多様性を認め合う心の醸成。感性を豊かにする教育の充実。最後まであきらめない心(レジリエンス)の醸成。 (3) 健やかな体 体を動かす喜びの実感。生活習慣の改善。自他の「性・生命」の尊重。 (4) 輝く未来 「自己効力感」の向上。他者や地域と「つながる」喜びの実感。自己を見つめる力の醸成。</p> <p>3 自己評価結果の分析 (主なもの) タブレット活用促進もあり、児童の学習意欲は安定している。行事や新規の学習内容等を通じて、高学年を中心に主体的な学びへの意欲が高まりつつある。</p>

成 隣 小 学 校	<p>1 学校教育目標 (1) すすんで学ぶ子 (2) 心豊かな子 (3) たくましい子</p> <p>2 短期経営目標 (主なもの) (1) 確かな学力 児童の学習に対する目的意識を大切に、主体的・対話的で深い学びを実現する授業を実施する。 (2) 豊かな心 児童が個々のよさを発揮して成長できる学級集団・学年集団を形成する。 (3) 健やかな体 日常的な運動を通して体力を向上させる。 (4) 輝く未来 学校からの情報発信を積極的に行う。</p> <p>3 自己評価結果の分析 (主なもの) 知識・技能を定着させる指導と考え方や表現の仕方を身に付ける指導をバランスよく実施する。</p>
田 中 小 学 校	<p>1 学校教育目標 (1) よく考える子 (2) 思いやりのある子 (3) たくましい子</p> <p>2 短期経営目標 (主なもの) (1) 確かな学力 読み書き、四則計算の力を定着させる。 (2) 豊かな心 様々な体験活動を通して児童・教師間の心の交流を図る。 (3) 健やかな体 児童の基礎体力の向上を図る。 (4) 輝く未来 将来の夢を児童にもたせる。</p> <p>3 自己評価結果の分析 (主なもの) ユニバーサルデザインについての意識をさらに高め、児童にとってより生活しやすい環境づくりに努める。</p>
拝島第一 小 学 校	<p>1 学校教育目標 (1) やさしく (徳) (2) 強く (体) (3) よく考え (知) 手をつなぐ拝島の子</p> <p>2 短期経営目標 (主なもの) (1) 確かな学力 授業改善、評価の工夫、カリキュラムマネジメントの実施と、個別最適な学び、協働的な学びを目指す指導への挑戦。 (2) 豊かな心 道徳授業の質の向上を図り、自ら考え、日常生活に活かし、互いに認め合う児童の育成。 (3) 健やかな体 心身ともに健康で、安全に過ごすために、自己管理のできるたくましい児童の育成。 (4) 輝く未来 学級会活動をはじめ、全教育活動における、キャリア教育の充実。</p> <p>3 自己評価結果の分析 (主なもの) 授業に主体的に参加していると感じている児童は95%で前回より1%増加。教員の評価も0.7%増加。学力調査を基にした授業改善プランの作成を夏休みに行った結果である。</p>

<p> 1 学校教育目標 (1) よく考える子(知) (2) 心ゆたかな子(情) (3) 元気な子(意) (体) 2 短期経営目標(主なもの) (1) 確かな学力 「拝二小スタンダード20ver. 3」をもとに、児童が自身の学びの成果を実感できるようにする。 (2) 豊かな心 すべての児童が安心して登校できる学校にする。 (3) 健やかな体 拝二小版スタンダード体育編を共通実践し、体育科の授業の充実を図る。 (4) 輝く未来 昭島市民科や各教科等の充実を図り、地域を担う市民としての愛着を育てる。 3 自己評価結果の分析(主なもの) 全国学力状況調査ポストテストにおいて、算数・国語ともにD層児童の減少とA層児童の増加があり、授業改善推進拠点校の取組の成果が顕著だった。 </p>	<p> 1 学校教育目標 (1) かしこく (2) やさしく (3) つよく 2 短期経営目標 (主なもの) (1) 確かな学力 学習状況を把握し、「主体的・対話的で深い学び」の指導を充実、学力向上を図る。 (2) 豊かな心 児童の自己肯定感を高め、個々の良さを発揮できるように、学級活動を実施する。 (3) 健やかな体 運動能力テストの結果を基に作成する体力向上プランに基づき、系統的な指導を進める。 (4) 輝く未来 話し合い活動や集団行動の指導を計画的に進め、自分たちの問題を自力で解決する力を育む。 3 自己評価結果の分析(主なもの) 全教員が昭島市のユニバーサルデザイン冊子を基に、誰にとってもやさしい教室環境、分かりやすい授業を心掛けた。7月に行った児童の学校評価では、「学校の授業は分かりやすい」の肯定的評価が96%であった。 </p>
<p> 1 学校教育目標 (1) かしこく (2) やさしく (3) つよく 2 短期経営目標 (主なもの) (1) 確かな学力 学習状況を把握し、「主体的・対話的で深い学び」の指導を充実、学力向上を図る。 (2) 豊かな心 児童の自己肯定感を高め、個々の良さを発揮できるように、学級活動を実施する。 (3) 健やかな体 運動能力テストの結果を基に作成する体力向上プランに基づき、系統的な指導を進める。 (4) 輝く未来 話し合い活動や集団行動の指導を計画的に進め、自分たちの問題を自力で解決する力を育む。 3 自己評価結果の分析(主なもの) 全教員が昭島市のユニバーサルデザイン冊子を基に、誰にとってもやさしい教室環境、分かりやすい授業を心掛けた。7月に行った児童の学校評価では、「学校の授業は分かりやすい」の肯定的評価が96%であった。 </p>	<p> 1 学校教育目標 (1) かしこく (2) やさしく (3) つよく 2 短期経営目標 (主なもの) (1) 確かな学力 学習状況を把握し、「主体的・対話的で深い学び」の指導を充実、学力向上を図る。 (2) 豊かな心 児童の自己肯定感を高め、個々の良さを発揮できるように、学級活動を実施する。 (3) 健やかな体 運動能力テストの結果を基に作成する体力向上プランに基づき、系統的な指導を進める。 (4) 輝く未来 話し合い活動や集団行動の指導を計画的に進め、自分たちの問題を自力で解決する力を育む。 3 自己評価結果の分析(主なもの) 全教員が昭島市のユニバーサルデザイン冊子を基に、誰にとってもやさしい教室環境、分かりやすい授業を心掛けた。7月に行った児童の学校評価では、「学校の授業は分かりやすい」の肯定的評価が96%であった。 </p>

10. 2. 2. 010 学校保健特別対策事業費(学務担当、指導課)

13,197,426円

子どもたちの学習保障

(1) 物品購入状況

区 分	主 な 購 入 品
電 算 機 器	タブレット端末
校 用 器 具	パーティション、プールロボット、教員用机
教 材 備 品	大型ディスプレイ、書画カメラ、プロジェクター、スクリーン

(2) 新型コロナウイルス感染症対策バス借上料補助金

行事の名称	学校名 (学年)	実施期間	台数 (増車分)
移動教室	光 華 小 学 校 (6)	5月19日～21日	1
	富 士 見 丘 小 学 校 (6)	5月22日～24日	1
	成 隣 小 学 校 (6)	5月26日～28日	1
	中 神 小 学 校 (5)	5月27日～28日	1
	玉 川 小 学 校 (6)	5月29日～31日	1
	中 神 小 学 校 (6)	6月5日～7日	1
	扨 島 第 一 小 学 校 (6)	6月12日～14日	1
	扨 島 第 三 小 学 校 (5)	6月20日～21日	1
	扨 島 第 一 小 学 校 (5)	6月22日～23日	1
	成 隣 小 学 校 (5)	6月30日～7月1日	1
社会科見学	成 隣 小 学 校 (3)	6月7日	1
	扨 島 第 二 小 学 校 (3)	6月16日	1
	武 蔵 野 小 学 校 (3)	6月24日	1
	光 華 小 学 校 (6)	9月9日	1
	中 神 小 学 校 (5)	9月16日	1
	中 神 小 学 校 (6)	9月20日	1
	光 華 小 学 校 (3)	9月22日	1
	中 神 小 学 校 (3)	10月7日	1
	つつじが丘小学校 (3)	10月14日	1
	扨 島 第 三 小 学 校 (3)	10月18日	2
	扨 島 第 一 小 学 校 (3)	10月24日	2
	扨 島 第 一 小 学 校 (6)	10月27日	1
	共 成 小 学 校 (4)	10月28日	1
	成 隣 小 学 校 (5)	11月10日	1
	玉 川 小 学 校 (3)	11月14日	1
	光 華 小 学 校 (4)	11月18日	1
	成 隣 小 学 校 (4)	11月22日	1
	扨 島 第 一 小 学 校 (5)	12月2日	1
	成 隣 小 学 校 (6)	1月20日	1
	つつじが丘小学校 (4)	1月23日	1
	東 小 学 校 (3)	2月3日	1
	扨 島 第 一 小 学 校 (4)	2月17日	1
合 計			34

10. 2. 3. 001 学校保健衛生経費（教育総務課、学務担当）

40,103,537円

1 学校医等の報酬支給状況（小学校）

区 分	人 数	報酬月額	支 出 額
内 科 校 医	13	63,500	9,906,000
眼 科 校 医	13	50,000	7,800,000
耳 鼻 科 校 医	13	50,000	7,800,000
歯 科 校 医	13	50,000	7,800,000
学校薬剤師	13	18,700	2,917,200
合 計	65		36,223,200

2 小学校の水質検査

検査項目	検体数（延べ）	検査回数
飲 料 水	14	1
プ ー ル 水	106	2
合 計	120	3

3 小学校の環境衛生検査

検査項目	検査室数（延べ）	検査回数
照 度	78	2
空 気	79	2
合 計	157	4

10. 2. 3. 002 健康管理経費（学務担当、指導課）

13,090,293円

1 児童の健康診断

（1）結核健康診断

問診票受診者数	精密検査受診者数	X線直接撮影者数	
		異常あり	異常なし
5,599	2		2

（2）心臓検診（心電図検査）

受診者数	二次検査者数	二次検査結果	
		異常なし	要経過観察
975	13	3	10

（3）尿検査

受検者数	二次検査者数	二次検査結果	
		異常なし	要精密検査
5,583	92	78	14

2 教職員の健康診断

(1) 循環器系検診

受診者数	異常なし	要経過観察者数	要精密検査者数	要治療者数等
318	80	149	3	86

(2) 消化器系検診

受診者数	異常なし	要経過観察者数	要精密検査者数	要治療者数等
70	41	29		

(3) 結核健康診断（X線直接撮影）

受診者数	異常なし	要精密検査者数
354	354	

(4) 教職員ストレスチェック

受診者数	集団ごとの集計・分析件数	医師による面接指導実施人数
345	13	1

10. 2. 3. 003 学校災害共済経費（学務担当）

5,640,035円

日本スポーツ振興センター災害共済給付制度の加入者数及び給付状況

区 分 学校名	加入児童数	災害発生件数	給 付 額
東 小 学 校	260	9	207,404
共 成 小 学 校	325	8	42,148
富 士 見 丘 小 学 校	307	10	51,040
武 蔵 野 小 学 校	433	21	312,303
玉 川 小 学 校	393	10	276,854
中 神 小 学 校	412	10	100,108
つつじが丘小学校	554	13	72,520
光 華 小 学 校	453	14	96,620
成 隣 小 学 校	363	11	96,052
田 中 小 学 校	346	21	180,768
拝島第一小学校	647	18	198,561
拝島第二小学校	557	13	95,436
拝島第三小学校	571	10	54,972
合 計	5,621	168	1,784,786

10. 2. 3. 004 就学援助費（学務担当）

32,187,210円

1 就学援助費支給状況（小学校）

支 給 項 目	支給児童数	支 出 額	1人平均額
学 校 給 食 費	783	31,169,870	39,808
医 療 費	21	13,670	651
合 計	延べ 804	31,183,540	

2 就学奨励費支給状況（小学校）

支 給 項 目	支給児童数	支 出 額	1人平均額
学 校 給 食 費	48	1,003,670	20,910

10. 2. 3. 005 学校保健特別対策事業費（学務担当）

5,713,450円

感染症防止対策用衛生用品購入

区 分	主 な 購 入 品
消 耗 品	手指消毒用アルコール、ハンドソープ、ポリ袋、ビニール手袋、二酸化炭素濃度測定器、非接触式電子温度計
校 用 器 具	保健室用ベッド
健康診断用器具	デジタル身長体重計

10. 2. 4. 001 学校施設整備事業費（教育総務課）

278,861,884円

1 委託状況

件 名	委 託 内 容
共成小除湿温度保持機能復旧工事設計委託	除湿温度保持機能復旧工事の設計図書作成
武蔵野小大規模改造（外壁等改修）工事監理委託	設計図書に基づく施工監理
玉川小大規模改造（便所改修）工事設計委託	便所改修工事の設計図書作成
成隣小大規模改造（東側便所改修）工事監理委託	設計図書に基づく施工監理
成隣小警備機器等撤去・取付委託	警備機器の撤去・取付
拝島第一小大規模改造（外壁等改修）工事監理委託	設計図書に基づく施工監理
拝島第二小大規模改造（外壁等改修）工事設計委託	外壁等改修工事の設計図書作成

2 請負工事

件 名	工 事 内 容
武蔵野小大規模改造（外壁等改修）工事	外壁及び大階段改修
成隣小大規模改造（東側便所改修）工事	便所の改修
拝島第一小大規模改造（外壁等改修）工事	外壁及び屋上防水改修

10. 3. 1. 001 職員人件費（職員課） 16,318,238円

10. 3. 1. 002 学校管理運営費（教育総務課） 258,864,325円

中学校の管理運営

（１） 「昭島市立中学校施設総括表」（344ページ）

（２） 会計年度任用職員雇用状況

区 分	人数	職 務 内 容	校数
学 校 用 務 職 員	11	中学校敷地内外の清掃・整備	6
学 校 事 務 職 員	6	中学校事務の処理	6

（３） 卒業証書フォルダ購入 833冊

(4) 学校施設保守等委託状況

件 名	委 託 内 容	実施校数
警 備 委 託	夜間の機械警備 (午後9時30分～翌日午前8時30分)	6
管 理 委 託	管理業務 (平日：午後4時45分～9時30分 日曜日・土曜日・祝日：午前8時～午後9時30分)	6
	早朝管理業務 (平日：午前7時～8時15分)	6
会計年度任用職員 健康診断委託	会計年度任用職員の定期健康診断	6
冷暖房機保守委託	冷暖房機、冷却塔、空調機等の保守点検	6
ばい煙測定委託	大気汚染防止法に基づく冷暖房機のばい煙量等の測定	3
古紙回収運搬委託	新聞、雑誌、ダンボール等の回収	6
廃棄物品処理委託	使用不能になった備品及び消耗品の廃棄	5
建 築 設 備 定 期 検 査 委 託	建築設備 (換気設備、給排水設備) の定期検査	6
電気工作物保安委託	自家用電気工作物の保安業務及び受電設備の清掃	6
プール浄化装置 保 守 委 託	プール循環ろ過装置の保守点検	6
消防用設備点検委託	自動火災報知設備等の消防設備に係る保守点検	6
飲料貯水槽清掃委託	飲料貯水槽内部の清掃及び適正な水質管理	6
便 所 清 掃 委 託	校舎、体育館及びプールの便所清掃	6
プール清掃委託	プールの利用開始前の清掃	6
樹木せん定等委託	校庭樹木のせん定及び伐採	6
害 虫 駆 除 委 託	校舎内で発生した害虫の駆除	1
廃棄薬品処理委託	理科室の使用期限切れの薬品処理	4
非 常 通 報 装 置 管理保守点検委託	非常通報装置 (学校110番) の保守点検	6
水道給水ポンプ 点 検 委 託	加圧ポンプ及び給水ポンプの点検	1
給食配膳用升降機 保 守 委 託	学校給食用小荷物升降機の保守点検	6
エ レ ベ ー タ ー 保 守 委 託	エレベーターの保守点検	1
芝生運動場管理委託	芝生運動場の維持管理	3
防 火 設 備 定 期 検 査 委 託	防火設備の定期検査及び東京都への報告	6
特 定 建 築 物 定 期 調 査 委 託	特定建築物の定期検査及び東京都への報告	6
非 構 造 部 材 耐 震 点 検 委 託	非構造部材の耐震性の点検調査	6
遊 具 等 点 検 委 託	遊具及び体育器具等の安全点検	6
冷凍機油処分委託	冷凍機油の処分	1

(5) 学校用地借上状況

該 当 校	契約の相手方
昭 和 中 学 校	財務省関東財務局 立川出張所長

(6) 消耗品購入状況

区 分	購 入 品
防 犯 用 品	ネットランチャー

(7) 校用備品購入状況

区 分	主 な 購 入 品
保 健 器 具	車椅子
その他の備品	シュレッダー、バリカン、教卓、LED照明灯、片袖机

昭島市立中学校施設総括表

(令和4年5月1日現在)

学 校 名	教 室 数			校 舎 面 積 (m ²)				体育館 (m ²)	校 地 面 積 (m ²)				給食室 (m ²)	プ ー ル (m × m)
	普 通	特 支	特 教	鉄 筋	鉄骨・その他	木 造	合 計		建物敷地	運動場敷地	その他	合 計		
昭 和 中 学 校	10	4	25	6,491	110	26	6,627	935	11,774	13,567		25,341		25×11
福 島 中 学 校	8		22	4,837		33	4,870	939	5,769	10,582		16,351	321	25×11
瑞 雲 中 学 校	11		22	5,623	127		5,750	927	9,851	9,650		19,501	331	25×11
清 泉 中 学 校	17	3	23	6,676	41	26	6,743	1,063	9,795	7,775		17,570		25×11
拝 島 中 学 校	18		19	5,653	125	43	5,821	1,033	7,635	8,495		16,130		25×11
多 摩 辺 中 学 校	9	3	20	5,864	19		5,883	945	9,204	10,395		19,599	325	25×11
合 計	73	10	131	35,144	422	128	35,694	5,842	54,028	60,464		114,492	977	

10. 3. 1. 003 学校施設営繕経費（教育総務課）

23,303,894円

1 修繕状況 (単位：件)

校舎	体育館	プール	校庭	教室	その他
22	5	3	2	9	18

2 委託状況

件 名	委 託 内 容	実施校数
昭和中学校防球ネット 設置工事設計委託	防球ネット設置工事の設計図書作成	1

10. 3. 1. 004 学校保健特別対策事業費（教育総務課）

567,072円

委託状況

件 名	委 託 内 容	実施校数
便 所 防 臭 委 託	校舎、体育館及びプールの男子便所小便器の尿石除去	2

10. 3. 2. 001 教育教材等経費（教育総務課、指導課）

29,747,014円

1 生徒用図書購入状況 (単位：冊)

学校名（特別支援学級等）	購 入 数
昭 和 中 学 校	386
昭 和 中 学 校（知的障害特別支援学級、特別支援教室）	67
福 島 中 学 校	336
福 島 中 学 校（特別支援教室）	15
瑞 雲 中 学 校	394
瑞 雲 中 学 校（特別支援教室）	8
清 泉 中 学 校	366
清 泉 中 学 校（自閉症・情緒障害特別支援学級、特別支援教室）	50
拝 島 中 学 校	417
拝 島 中 学 校（特別支援教室）	13
多摩辺中学校	392
多摩辺中学校（知的障害特別支援学級、特別支援教室）	
合 計	2,444

2 教材備品購入状況

区 分	主 な 購 入 品
理科・数学用備品	顕微鏡、誘導コイル、真空ポンプ
そ の 他 の 備 品	糸のこ盤、木工工作台、走り高跳び用マット、バドミントン用支柱、CDプレーヤー

3 教師用指導書購入

教科	発行者
国語	光村図書出版
国語（書写）	光村図書出版
社会（地理分野）	帝国書院
社会（歴史分野）	東京書籍
社会（公民分野）	東京書籍
社会（地図）	帝国書院
数学	東京書籍
理科	大日本図書
音楽（一般）	教育芸術社
音楽（器楽合奏）	教育芸術社
美術	光村図書出版
保健体育	学研教育みらい
技術・家庭（技術分野）	東京書籍
技術・家庭（家庭分野）	開隆堂出版
外国語（英語）	三省堂
道徳	教育出版

4 中学校教師用デジタル教科書導入 市立全中学校（6校）

10. 3. 2. 002 特別支援教育教材等経費（教育総務課） 1,710,330円

教材品購入状況

区 分	主 な 購 入 品
消 耗 品	モルック、ボディーボール、ことばのカードゲーム、木製ジェンガあそび、色鉛筆

1 教育用コンピュータ管理

設 置 場 所	主 な 機 器
中学校（6校）	生徒用パソコン（240台） 注1 指導管理用パソコン（6台） 注1 学習用タブレット端末（生徒用）（2,622台） 注2 学習用タブレット端末（指導用）（164台） 注2 学習用タブレット端末用充電保管庫（79台） 注2 サーバ（6台） カラーレーザープリンタ（12台） プロジェクタ（6台）
特別支援学級等	生徒用パソコン（18台） 注1 インクジェットプリンタ（3台）

注1 パソコン教室関連機器

注2 一人1台タブレット端末関連機器

2 学校・学校間ネットワーク管理運用

(1) 主な機器構成

設 置 場 所	主 な 機 器
市役所本庁	センターサーバ（小学校共有）9台
中学校（6校）	教職員用パソコン（244台）

(2) 稼動システム

シ ス テ ム 名	業 務 内 容
校務支援システム	スケジュール・成績・出退勤等管理
ネットワーク分離システム	インターネットへの接続不可の環境（校務内部）を構築し、インターネット接続環境（校務外部）と分離
ログイン認証システム	教職員用パソコンのログイン情報の管理及びログインの照合・認証
メールシステム	メールの送受信
ファイル無害化システム	校務内部・外部間で送受するファイルの無害化处理
ファイルサーバシステム	データの保存・管理
クライアント監視システム	教職員用パソコンの管理
学習用タブレット端末管理システム	生徒・教職員アカウントの管理

3 校務用ICT借上げ機器更新

件 名	業 務 内 容
教職員パソコン機器等	機器の老朽化に伴う、校務用パソコン等の更新
教職員サーバ機器等	機器の老朽化に伴う、校務用サーバ等の更新

10. 3. 2. 004 就学援助費（学務担当）**38,770,732円****1 就学援助費支給状況（中学校）**

支 給 項 目	支給生徒数	支 出 額	1人平均額
学用品費・通学用品費	411	9,407,520	22,889
新入学生徒学用品費	22	1,290,000	58,636
新 入 学 準 備 金	137	8,220,000	60,000
修 学 旅 行 費	130	7,923,779	60,952
校 外 活 動 費	307	1,192,960	3,886
宿 泊 学 習 費	248	9,073,354	36,586
通 学 費	3	94,666	31,555
柔道着購入費	72	281,600	3,911
合 計	延べ 1,330	37,483,879	

2 就学奨励費支給状況（中学校）

支 給 項 目	支給生徒数	支 出 額	1人平均額
学用品費・通学用品費	24	290,920	12,122
新入学生徒学用品費	8	240,000	30,000
修 学 旅 行 費	6	180,959	30,160
校 外 活 動 費	21	24,918	1,187
宿 泊 学 習 費	21	119,730	5,701
通 学 費	10	430,326	43,033
合 計	延べ 90	1,286,853	

10. 3. 2. 005 課外活動振興事業費（教育総務課、指導課）**14,163,736円****1 部活動数**

学 校 名	部活動数
昭 和 中 学 校	12
福 島 中 学 校	9
瑞 雲 中 学 校	12
清 泉 中 学 校	15
拝 島 中 学 校	16
多 摩 辺 中 学 校	9
合 計	73

2 部活動指導員数

学 校 名	部 活 動 名	人 数
昭 和 中 学 校	ソ フ ト テ ニ ス	1
	吹 奏 楽	1
	硬 式 テ ニ ス	1
福 島 中 学 校	女子バスケットボール	1
瑞 雲 中 学 校	女子バスケットボール	1
	吹 奏 楽	1
	バ ド ミ ン ト ン	1
清 泉 中 学 校	剣 道	1
	軽 音 楽	1
	吹 奏 楽	1
拝 島 中 学 校	バ レ ー ボ ー ル	1
	サ ッ カ ー	2
	吹 奏 楽	1
合 計		14

3 部活動指導補助員配置回数

学 校 名	部 活 動 名	回 数
昭 和 中 学 校	バスケットボール	86
	卓 球	15
	剣 道	43
	美 術	33
福 島 中 学 校	バスケットボール	32
	テ ニ ス	37
瑞 雲 中 学 校	吹 奏 楽	68
	バスケットボール	68
	バ ド ミ ン ト ン	68
清 泉 中 学 校	コ ー ラ ス	22
	ソ フ ト ボ ー ル	175
	水 泳	2
拝 島 中 学 校	剣 道	36
	バスケットボール	32
	吹 奏 楽	20
	合 唱	20
	柔 道	12
	バ レ ー ボ ー ル	5
多 摩 辺 中 学 校	バスケットボール	65
	吹 奏 楽	55
ク リ ケ ッ ト (合 同 部 活 動)		76
合 計		970

4 部活動用具購入状況

区 分	主 な 購 入 品
部 活 動 用 消 耗 品	軟式野球ボール、バドミントンラケット、バレーボール、クレヨン、楽譜、将棋

5 生徒対外試合派遣費支出状況

学 校 名	対象部活動数
昭 和 中 学 校	10
福 島 中 学 校	7
瑞 雲 中 学 校	8
清 泉 中 学 校	12
拝 島 中 学 校	13
多 摩 辺 中 学 校	8
合 計	58

10. 3. 2. 006 修学旅行等事業費（指導課）

11,426,218円

1 修学旅行（第3学年）

学 校 名	実 施 期 間	場 所	参加生徒数
昭 和 中 学 校	9月3日～5日	京都・奈良	105
福 島 中 学 校	9月22日～24日	京都・奈良	77
瑞 雲 中 学 校	9月14日～16日	京都・奈良	108
清 泉 中 学 校	9月22日～24日	京都・奈良	161
拝 島 中 学 校	10月11日～13日	京都・奈良	206
多 摩 辺 中 学 校	9月7日～9日	京都・奈良	95
合 計			752

注 特別支援学級生徒を含む。

2 移動教室（第1、2学年）

学校名(学年)	実施期間	場 所	参加生徒数
昭和中学校(1)	1月26日～28日	長野県白樺湖ロイヤルヒルスキー場	113
福島中学校(1)	1月31日～2月2日	長野県菅平高原スキー場	72
瑞雲中学校(1)	2月2日～4日	長野県菅平高原スキー場	133
清泉中学校(1)	1月25日～27日	長野県北志賀竜王スキー場	194
拝島中学校(1)	1月15日～17日	長野県白樺湖ロイヤルヒルスキー場	220
多摩辺中学校(1)	1月25日～27日	長野県ブランシュたかやまスキー場	104
昭和中学校(2)	1月29日～31日	長野県菅平高原スキー場	103
福島中学校(2)	1月15日～17日	新潟県岩原スキー場	65
瑞雲中学校(2)	1月15日～17日	長野県菅平高原スキー場	125
清泉中学校(2)	1月15日～17日	長野県北志賀竜王スキー場	170
拝島中学校(2)	2月5日～7日	長野県菅平高原スキー場	209
合 計			1,508

注1 多摩辺中学校以外の5校の第2学年は、新型コロナウイルス感染症の拡大防止のため令和4年度に延期して実施

注2 特別支援学級生徒を含む。

10. 3. 2. 007 教育振興事業費（指導課）

951,355円

合唱コンクール等開催状況

学 校 名	実 施 日	場 所
昭和中学校	10月27日	市民会館
福島中学校	10月26日	
瑞雲中学校	10月21日	
清泉中学校	10月28日	
拝島中学校	10月31日	
多摩辺中学校	10月20日	

10. 3. 2. 008 国際理解教育指導事業費（指導課）

7,274,450円

1 実用英語技能検定受検（第3学年）

受検級	準1級	2級	準2級	3級	4級	5級	合計
生徒数	3	37	120	364	142	107	773

2 体験型英語学習施設利用（第2学年）

学 校 名	実 施 日	場 所	参加生徒数
昭 和 中 学 校	1月16日	TOKYO GLOBAL GATEWAY GREEN SPRINGS (立川市)	102
福 島 中 学 校	1月26日		64
瑞 雲 中 学 校	3月2日		126
清 泉 中 学 校	2月2日		186
拝 島 中 学 校	2月16日		198
多摩辺中学校	1月20日		87
合 計			763

注 特別支援学級生徒は、清泉中学校のみ参加。

10. 3. 2. 009 特別支援教育事業費（指導課）

1,698,303円

特別支援学級宿泊学習

学 校 名	実 施 期 間	場 所	参加生徒数
昭 和 中 学 校	6月30日～7月1日	神奈川県三浦市方面	17
清 泉 中 学 校	3月5日～6日	長野県白樺湖方面	18
多摩辺中学校	6月30日～7月1日	山梨県河口湖方面	28
合 計			63

教育推進計画事業概要

学校名	内 容
昭 和 中 学 校	<p>1 学校教育目標</p> <p>(1) 自ら考えともに学び、積極的に行動する生徒</p> <p>(2) 互いの人権を尊重し、思いやりのある生徒</p> <p>(3) 心身ともに健康な生徒</p> <p>2 短期経営目標（主なもの）</p> <p>(1) 確かな学力 授業における指導目標の明確化と指導と評価の一体化による知識・技能の定着</p> <p>(2) 豊かな心 全教育活動を通じた生徒の自己肯定感と自尊感情の育成</p> <p>(3) 健やかな体 体力向上と生涯にわたってスポーツに親しむ態度の育成</p> <p>(4) 輝く未来 年間を通じた計画的な教育相談面談の実施と教師によるカウンセリングの充実</p> <p>3 自己評価結果の分析（主なもの）</p> <p>定期テストが実施される月には家庭学習の時間の平均は2時間を超えるが、日常的な家庭学習の定着が課題である。</p>
福 島 中 学 校	<p>1 学校教育目標</p> <p>(1) 希望 (2) 創造 (3) 潤い</p> <p>2 短期経営目標（主なもの）</p> <p>(1) 確かな学力 福島中方式問題解決型4ステップ授業から、深まりのある指導を実践する。</p> <p>(2) 豊かな心 考え、議論する道徳授業を実践し、よりよく生きる心を育てる。</p> <p>(3) 健やかな体 1年間健康に過ごすための基礎体力・持久力の向上を図る。</p> <p>(4) 輝く未来 家庭・地域との信頼関係を深めるために情報発信を行い、意見を求める。</p> <p>3 自己評価結果の分析（主なもの）</p> <p>考えを深めるための話し合い活動はスムーズにできているが、更に考えを深めるための授業の工夫が必要である。</p>
瑞 雲 中 学 校	<p>1 学校教育目標</p> <p>(1) すすんで学習に励む生徒</p> <p>(2) たくましい体力を身につけた生徒</p> <p>(3) 規律と礼儀を重んじる生徒</p> <p>(4) すすんで働き、協力しあう生徒</p> <p>2 短期経営目標（主なもの）</p> <p>(1) 確かな学力 指導方法の工夫改善</p> <p>(2) 豊かな心 正しく判断し行動できる力の育成</p> <p>(3) 健やかな体 基礎体力の向上</p> <p>(4) 輝く未来 進路指導の充実</p> <p>3 自己評価結果の分析（主なもの）</p> <p>昨年度までの課題であった振り返りについては振り返りシートに記入するなど取り組む教員が増えている。振り返りシートの項目については単なる感想にならないように各教員で工夫している。</p>

清 泉 中 学 校	<p>1 学校教育目標</p> <p>(1) 美しい心 (2) 創造的な知性 (3) たくましい体</p> <p>2 短期経営目標 (主なもの)</p> <p>(1) 確かな学力 思考力・判断力・表現力等を育むために指導法の工夫・改善を図る。</p> <p>(2) 豊かな心 全教育活動を通じて、生徒の自尊感情、自己肯定感を醸成する。</p> <p>(3) 健やかな体 体力向上と生涯にわたりスポーツに親しむ態度を育成する。</p> <p>(4) 輝く未来 計画的にキャリア教育を推進する。</p> <p>3 自己評価結果の分析 (主なもの)</p> <p>授業の始めの、めあての提示と授業の終わりの振り返りをする教員が増えた。授業が分かりやすいと回答した生徒は85%であった。</p>
拝 島 中 学 校	<p>1 学校教育目標</p> <p>(1) 勉学 よく考え正しく判断できる人間</p> <p>(2) 敬愛 人を尊敬し愛といつくしみのある人間</p> <p>(3) 至誠 誠実で責任感の強い人間</p> <p>(4) 健康 健康で心身ともにたくましい人間</p> <p>2 短期経営目標 (主なもの)</p> <p>(1) 確かな学力 特別支援教育の視点に立った分かりやすい授業を実践する。</p> <p>(2) 豊かな心 全教職員が、いじめは絶対に許さないという考えの基、未然防止、早期発見、早期対応、再発防止を図る。</p> <p>(3) 健やかな体 規則正しい生活習慣を確立させ、健康の保持と体力の増進について考える態度を育てる。</p> <p>(4) 輝く未来 地域や地域人材を活用した体験活動等を充実させ、自己発見及び自分の生き方を考えさせる。</p> <p>3 自己評価結果の分析 (主なもの)</p> <p>学校の授業はとても分かりやすいと回答した生徒は全体の83%であった。3年生では1日平均1時間以上学習していると回答した生徒が75%であった。1年生は37%、2年生は36%であった。</p>
多 摩 辺 中 学 校	<p>1 学校教育目標</p> <p>(1) 進んで勉強しよう</p> <p>(2) 思いやりのある人になろう</p> <p>(3) 進んで心身をきたえよう</p> <p>2 短期経営目標 (主なもの)</p> <p>(1) 確かな学力 授業規律の確立</p> <p>(2) 豊かな心 規律を自ら守れる生徒の育成</p> <p>(3) 健やかな体 自ら健康管理のできる生徒</p> <p>(4) 輝く未来 他者理解を心掛け、人間関係における課題を見つけ、解決していく生徒の育成</p> <p>3 自己評価結果の分析 (主なもの)</p> <p>授業の目標と流れの提示は徹底できた。5分間の振り返りの充実が課題である。さらに授業改善を組織的に進める。</p>

10. 3. 2. 011 学校保健特別対策事業費（学務担当、指導課）

4,871,614円

子どもたちの学習保障

（１）物品購入状況

区 分	主 な 購 入 品
校 用 器 具	アルコール噴霧器、教卓
教 材 備 品	大型ディスプレイ、熱中症指数計、ミシン

（２）新型コロナウイルス感染症対策バス借上料補助金

行事の名称	学校名（学年）	実施期間	台数（増車分）
移 動 教 室	福 島 中 学 校 （2）	1 月15日～17日	1
	昭 和 中 学 校 （2）	1 月29日～31日	1
修 学 旅 行	瑞 雲 中 学 校 （3）	9 月14日～16日	1
合 計			3

10. 3. 3. 001 学校保健衛生経費（教育総務課、学務担当）

18,342,175円

1 学校医等の報酬支給状況（中学校）

区 分	人 数	報酬月額	支 出 額
内 科 校 医	6	63,500	4,572,000
眼 科 校 医	6	50,000	3,600,000
耳鼻科校医	6	50,000	3,600,000
歯 科 校 医	6	50,000	3,600,000
学校薬剤師	6	18,700	1,346,400
合 計	30		16,718,400

2 中学校の水質検査

検査項目	検体数（延べ）	検査回数
飲 料 水	9	1
プ ー ル 水	24	2
合 計	33	3

3 中学校の環境衛生検査

検査項目	検査室数（延べ）	検査回数
照 度	36	2
空 気	36	2
合 計	72	4

1 生徒の健康診断

(1) 結核健康診断

問診票受診者数	精密検査受診者数	X線直接撮影者数	
		異常あり	異常なし
2,569	1		1

(2) 心臓検診（心電図検査）

受診者数	二次検査者数	二次検査結果	
		異常なし	要経過観察
893	23	5	18

(3) 尿検査

受検者数	二次検査者数	二次検査結果	
		異常なし	要精密検査
2,512	140	109	31

2 教職員の健康診断

(1) 循環器系検診

受診者数	異常なし	要経過観察者数	要精密検査者数	要治療者数等
167	32	85	1	49

(2) 消化器系検診

受診者数	異常なし	要経過観察者数	要精密検査者数	要治療者数等
30	16	14		

(3) 結核健康診断（X線直接撮影）

受診者数	異常なし	要精密検査者数
161	161	

(4) 教職員ストレスチェック

受診者数	集団ごとの集計・分析件数	医師による面接指導実施人数
185	9	

10. 3. 3. 003 学校災害共済経費（学務担当）

2,557,844円

日本スポーツ振興センター災害共済給付制度の加入者数及び給付状況

区 分 学校名	加入生徒数	災害発生件数	給 付 額
昭 和 中 学 校	336	15	170,268
福 島 中 学 校	224	10	388,712
瑞 雲 中 学 校	392	12	545,074
清 泉 中 学 校	615	29	600,243
拝 島 中 学 校	685	34	477,898
多 摩 辺 中 学 校	324	25	618,367
合 計	2,576	125	2,800,562

10. 3. 3. 004 就学援助費（学務担当）

19,265,997円

1 就学援助費支給状況（中学校）

支 給 項 目	支給生徒数	支 出 額	1 人平均額
学 校 給 食 費	411	18,749,343	45,619
医 療 費	2	800	400
合 計	延べ 413	18,750,143	

2 就学奨励費支給状況（中学校）

支 給 項 目	支給生徒数	支 出 額	1 人平均額
学 校 給 食 費	24	515,854	21,494

10. 3. 3. 005 学校保健特別対策事業費（学務担当）

3,289,177円

感染症防止対策用衛生用品購入

区 分	主 な 購 入 品
消 耗 品	手指消毒用アルコール、ハンドソープ、ポリ袋、ビニール手袋、二酸化炭素濃度測定器
校 用 器 具	保健室用ベッド
健康診断用器具	デジタル身長体重計

10. 3. 4. 001 学校施設整備事業費（教育総務課）

108,630,500円

1 委託状況

件 名	委 託 内 容
福島中大規模改造（外壁等改修）工事設計委託	外壁等工事の設計図書作成
清泉中大規模改造（東側便所改修）工事監理委託	設計図書に基づく施工監理

2 請負工事

件 名	工 事 内 容
清泉中大規模改造（東側便所改修）工事	便所の改修

10. 4. 1. 001 職員人件費（職員課） **51,107,659円**

10. 4. 1. 002 社会教育事務経費（社会教育課） **4,039,436円**

青少年教育協力者感謝状贈呈

団 体 名	贈呈者数
昭島市公立小学校PTA協議会	15
昭島市公立中学校PTA協議会	5
合 計	20

10. 4. 1. 003 社会教育委員経費（社会教育課） **1,483,502円**

1 社会教育委員会議（委員10人）

開催月日	内 容
4月28日	<ul style="list-style-type: none"> ・東京都市町村社会教育委員連絡協議会定期総会等について ・「市民のニーズを活かす・つなげる あきしま会議」について ・「あきしまの社会教育委員ガイド」について ・建議「対話から地域力を育む社会教育」について ・令和5年度社会教育関係団体等への補助金について ほか
5月26日	
6月23日	
7月28日	
8月25日	
9月22日	
10月13日	
11月24日	
12月22日	
1月26日	
2月20日	
3月23日	

2 東京都市町村社会教育委員連絡協議会（会長市）

会 議 名	出席回数	会 場
定期総会・社会教育委員研修会	1	府中市市民活動センター
役員会	5	アキシマエンス校舎棟 ほか
拡大役員会	3	アキシマエンス校舎棟 ほか
理事会	2	アキシマエンス国際交流教養文化棟
第2ブロック研修会	1	立川市役所
交流大会・社会教育委員研修会	1	公民館小ホール
全国社会教育委員連合（理事会・総会）	3	日本弘道会ビル ほか
関東甲信越静社会教育委員連絡協議会（理事会）	2	日本弘道会ビル

3 全国社会教育研究大会（広島大会）

開催期間	内 容	会 場
10月26日～28日	多様性を生み出し“百万一心”の心根で未来をつくる社会教育！！	広島国際会議場 ほか

4 関東甲信越静社会教育研究大会（山梨大会）

開催期間	内 容	会 場
11月10日～11日	人を結ぶ これからの社会教育 ～語ろう 甲斐の国やまなしで～	甲府市総合市民会館 ほか

10. 4. 1. 004 社会教育関係団体指導育成事業費（社会教育課）

766,336円

1 社会教育関係団体登録（令和4年6月1日現在）

団 体 内 訳	団体数
文 化 団 体	27
ス ポ ー ツ 団 体	72
合 計	99

2 社会教育関係団体指導者研修

開催月日	内 容	参加者数
6月12日	市民のニーズを活かす・つなげる あきしま会議	44

3 子ども会育成補助金

交 付 団 体	団体数
子 ど も 会	13

10. 4. 1. 005 生涯学習推進事業費（社会教育課）

173,479円

1 中高年のためのパソコン講習会

開催期間	内 容	回数	延べ受講者数	会 場
10月24日～26日	Wordの基本操作	3	40	福島会館

2 ゼロから始めるスマホ教室

開催期間	内 容	回数	延べ受講者数	会 場
8月23日～2月22日	スマートフォンの基本操作	22	198	市立会館11館

3 生涯学習サポーター養成講座（第8回）

講 座 名	内 容	回数	延べ受講者数	会 場
自分を活かす・つながる・楽しむ生涯学習サポーター養成講座	生涯学習サポーターとしての基礎知識	4	17	アキシマエンス校舎棟

4 文化教養講座

講 座 名	内 容	回数	延べ受講者数	会 場
「ブロッケン森のちっちゃな魔女」を翻訳して	・ブロッケン森を訪れて ・賢い女とは	2	37	公民館

5 昭島生涯学習サポーターの会 まなぶ共催事業

講 座 名	内 容	回数	延べ受講者数	会 場
数楽で脳トレ	和算を楽しく学ぶ	10	84	アキシマエンス校舎棟 ほか
はじめての染色	藍染・草木染	2	22	
初心者のためのパソコン会	パソコン勉強会	8	86	
初心者のためのスマホ会	スマートフォン勉強会	20	193	

10. 4. 1. 006 はたちのつどい開催事業費（社会教育課）

2,953,231円

はたちのつどい～20celebration～開催状況

開 催 月 日	1月9日
開 催 場 所	フォレスト・イン昭和館 シルバンホール
対 象	平成14年4月2日～平成15年4月1日生
対 象 者 数	1,061人
出 席 者 数	午前の部 435人 午後の部 322人 合 計 757人
出 席 率	71.3%

注 新型コロナウイルス感染症の拡大防止のため、午前・午後の2部制で開催

10. 4. 1. 007 放課後子ども教室推進事業費（子ども育成課）

27,644,680円

学 校 名	年間開催日数	登録児童数	平均利用者数
東 小 学 校	163	98	25
共 成 小 学 校	88	115	31
富 士 見 丘 小 学 校	84	62	11
武 蔵 野 小 学 校	124	271	58
玉 川 小 学 校	95	197	49
中 神 小 学 校	131	178	36
つつじが丘小学校	108	144	19
光 華 小 学 校	157	156	25
成 隣 小 学 校	120	181	38
田 中 小 学 校	86	138	37
拝 島 第 一 小 学 校	78	315	65
拝 島 第 二 小 学 校	135	370	80
拝 島 第 三 小 学 校	141	238	54
合 計	1,510	2,463	

10. 4. 2. 001 青少年委員経費（子ども育成課）

2,047,638円

1 青少年委員の会定例会（委員15人）

開催月日	内 容
4月20日	<ul style="list-style-type: none"> ・ 事業日程及び職務分担 ・ 他団体への委員の推薦選出 ・ 各部会報告 ・ 各地区活動の報告 ・ 青少年の余暇指導、青少年団体の育成に関する情報交換 ・ 多摩地区青少年委員会連絡協議会
5月25日	
6月22日	
7月27日	
8月24日	
9月28日	
10月26日	
11月16日	
12月14日	
1月25日	
2月22日	
3月22日	

2 青少年健全育成活動

支援、援助事業	<ul style="list-style-type: none"> ・ 青少年とともにあゆむ地区委員会活動 ・ 青少年団体育成活動
---------	--

10. 4. 2. 002 青少年育成事業費（子ども育成課）

14,446,783円

1 青少年健全育成関係団体代表者会議

（1） 青少年とともにあゆむ小学校地区委員会代表者連絡会（13人）

開催月日	内 容
4月21日	青少年の健全育成を目指す各小学校地区委員会相互の連絡調整及び情報交換等
7月29日	
10月13日	
12月8日	
3月2日	

注 7月29日は、新型コロナウイルス感染症の拡大防止のため書面開催

（2） 青少年とともにあゆむ中学校地区連絡会代表者協議会（6人）

開催月日	内 容
7月29日	青少年の健全育成を目指す各中学校地区連絡会相互の連絡調整及び情報交換等
3月2日	

注 7月29日は、新型コロナウイルス感染症の拡大防止のため書面開催

（3） 青少年補導連絡会代表者会（10人）

開催月日	内 容
7月12日	青少年の健全育成を目指す各中学校地区補導連絡会相互の連絡調整、情報交換等
11月28日	
1月18日	研修会『児童虐待の考え方と予防について』
3月23日	青少年の健全育成を目指す各中学校地区補導連絡会相互の連絡調整、情報交換等

2 広報・啓発活動

発行物	種 類	発行部数	内 容
青少年健全育成方針	小冊子	900	青少年健全育成に係る基本方針及び重点活動項目等
非行少年等の概況	小冊子	300	非行少年等の補導状況及び調査資料
あいさつ運動リーフレット	リーフレット	3,206	あいさつ運動の啓発

注 教育委員会と共同で発行する教育・青少年だより「エール」については、307ページに掲載

3 青少年育成地区組織活動補助金

交 付 先	交付団体数	活動拠点
青少年とともにあゆむ小学校地区委員会	11	小学校地区
青少年とともにあゆむ中学校地区連絡会	5	中学校地区
青少年補導連絡会	7	中学校地区

4 青少年のためのよい環境づくり

(1) 青少年健全育成協力店の指定

(2) 東京都青少年健全育成協力員の推薦

5 青少年交流センター利用状況

団体利用		個人利用		合 計	
青少年	その他	青少年	その他	青少年	その他
1,721	1,111	3,144	84	4,865	1,195

10. 4. 2. 003 青少年フェスティバル事業費（子ども育成課）

青少年フェスティバル

注 例年実施の本事業は、新型コロナウイルス感染症の拡大防止のため中止

10. 4. 2. 004 遊び場対策事業費（子ども育成課）

1,009,552円

遊び場対策事業状況

事 業 名	箇所数
一時開放子どもの広場	5

10. 4. 2. 005 青少年リーダー育成事業費（子ども育成課）

493,964円

1 小学生リーダー講習会

開催地区	3小学校地区
開催日数	延べ 11
参加者数	延べ 135

2 中学生リーダー講習会

開催日数	6
開催会場	青少年交流センター ほか
参加者数	延べ 83

3 昭島市リーダーズクラブ

会 員 数	30
活動日数	9
活動状況	定例会等

10. 4. 2. 006 小学生国内交流事業費（子ども育成課）

106,270円

小学生国内交流事業

交 流 先	岩手県岩泉町
交 流 期 日	8月20日
対 象 者	小学校4・5・6年生
参 加 者 数	14

注 新型コロナウイルス感染症の拡大防止のため代替事業としてリモート交流を実施

10. 4. 3. 001 文化財保護審議会経費（アキシマエンス管理課）

1,116,000円

文化財保護審議会（委員9人）

開催月日	内 容
4月4日	・令和4年度文化財関係予算について ・令和3年度文化財関係頒布図書の販売実績について
6月6日	・木造大日如来（金剛界）坐像ほか2件修理事業について ・各種文化財関連事業について
8月1日	・郷土資料室来場者数等について ・郷土資料室企画展について
10月3日	・令和4年度東京文化財ウィークについて ・文化財講演会について
10月20日 臨時会	・埋蔵文化財確認調査について（山ノ神遺跡ほか2件） ・市指定文化財の協議について
12月5日	・市文化財の指定について（諮問・答申） （縄文後期称名寺1式土器）
2月6日	・第32期審議会委員の委嘱、正副会長の選出 ・多摩郷土誌フェアの実施報告について ・図書館講演会について ・刊行物の受領等

注 8月1日は、新型コロナウイルス感染症の拡大防止のため書面開催

10. 4. 3. 002 文化財保護事業費（アキシマエンス管理課）

4,436,121円

1 市指定文化財に対する公開謝礼 16件

2 文化財めぐり

実施月日	コ ー ス	参加者数
10月22日	昭島駅北口コース 昭島駅～昭和前仮停留所跡～昭和飛行機本館跡～昭和飛行機旧格納庫～いちよう並木～アキシマエンス	15
11月3日	木造大日如来（金剛界）坐像の特別公開、文化財ボランティアによる大日堂・拝島公園周辺の史跡説明	22

3 文化財講座

実施月日	場所	内容	参加者数
8月28日	アキシマエンス 講習・研修室	鉄道開業150年と昭島	48
11月19日	アキシマエンス 講習・研修室	山ノ神遺跡と月待供養結衆板碑	15
11月19日	アキシマエンス 講習・研修室	古文書に親しむ～中村家旧蔵文書一括	15

4 まが玉作り教室

実施月日	場所	参加者数
8月17日	アキシマエンス校舎棟会議室201	15

5 浄土古墳除草・刈込 1回

6 市史料頒布

委 託 先	頒布冊数
市内3書店及び昭島観光まちづくり協会観光案内所	542

7 文化財資料等電子化・公開事業

委 託 件 名	委 託 内 容
文化財資料等電子化・公開事業委託	郷土資料室VRツアー・ドローン空撮遺跡史跡マップについて、デジタルアーカイブズ「あきしま 水と記憶の物語」で公開

8 多摩郷土誌フェア

開催期間	場 所	内 容
1月21日～22日	立川市内	多摩地域22市町による郷土誌史資料の合同頒布会

9 文化財保存事業補助金

対 象 文 化 財	団 体 名	支出額
福島ばやし	福島芝囃子保存会	60,000
拝島町日吉神社祭礼囃子	拝島日吉神社祭礼囃子保存会	120,000
大公孫樹	熊野神社	63,000
合	計	243,000

10 文化財の市指定

種 別	名 称	指定月日
有形文化財（考古資料）	縄文後期称名寺1式土器	11月17日

10. 4. 3. 003 埋蔵文化財発掘調査経費（アキシマエンス管理課） 759,520円

埋蔵文化財発掘調査（確認調査）

遺 跡 名	調 査 日
山ノ神遺跡 (No. 1)	5月31日
経塚下遺跡 (No. 19)	7月20日
滝ノ上遺跡 (No. 23)	9月15日

10. 4. 3. 004 市史料調査管理経費（アキシマエンス管理課） 4,333,395円

1 民具調査・整理

事業内容	実施期間
民 具 調 査 ・ 整 理	4月1日～3月31日

2 文化財図書の刊行

図 書 名	部 数
昭島近代史調査報告書X「小河内ダムの移転者たち～昭島がなぜ最多か～」	1,000

10. 4. 4. 001 市立会館管理運営費（社会教育課） 142,506,849円

1 市立会館利用状況

会 館 名	団 体 数	利 用 者 数
福 島 会 館	3,106	21,671
玉 川 会 館	2,217	20,551
朝 日 会 館	2,343	17,633
堀 向 会 館	1,264	6,239
大 神 会 館	1,693	15,764
昭 和 会 館	2,843	28,579
緑 会 館	2,180	15,865
拝 島 会 館	1,593	12,171
やまのかみ会館	1,444	10,040
武 蔵 野 会 館	4,929	38,340
富 士 見 会 館	2,779	23,888
合 計	26,391	210,741

2 学校施設（教室棟）利用状況

学 校 名	団 体 数	利 用 者 数
東 小 学 校	21	185
中 神 小 学 校	2	69
拝島第三小学校	36	927
合 計	59	1,181

3 市立会館業務員数 43人（令和4年4月1日現在の実人数）

4 請負工事

件 名	工 事 内 容
やまのかみ会館便所等改修工事	トイレ環境の改善
富士見会館便所等改修工事	トイレ環境の改善

10. 4. 4. 002 野外活動施設管理経費（社会教育課）

179,520円

1 施設の利用状況

施 設 名	北秋川山の家		富士見高原野外活動施設	
利用状況	団体数	利用者数	団体数	利用者数
	1	8		
開設期間	7月16日～9月30日			

注 新型コロナウイルス感染症の拡大防止のため、北秋川山の家は利用人数を定員の半数にして実施、富士見高原野外活動施設は利用中止

2 施設管理委託

件 名	委 託 内 容
富士見高原野外活動施設管理委託	キャンプ場施設維持管理

3 施設借上状況

施 設 名	契約の相手方
北秋川山の家	奥秋川振興会

10. 4. 5. 001 職員人件費（職員課）

27,685,587円

10. 4. 5. 002 市民図書館協議会経費（アキシマエンス管理課）

260,000円

1 市民図書館協議会（委員10人）

開催月日	内 容
8月22日	<ul style="list-style-type: none"> 令和3年度市民図書館事業報告について 令和4年度運営方針及び事業計画について 令和4年度市民図書館事業の進捗状況について
11月14日	<ul style="list-style-type: none"> 令和4年度第1回市民図書館協議会のご意見について 令和4年度図書館事業の進捗状況及び今後の予定について
3月15日	令和4年度図書館事業の進捗状況及び来年度事業計画について

注 8月22日は、新型コロナウイルス感染症の拡大防止のため書面開催

2 子ども読書活動推進計画評価等会議（委員10人）

開催月日	内 容
11月14日	令和4年度子ども読書活動実態調査について
3月15日	令和4年度子ども読書活動実態調査報告について

注1 子ども読書活動推進計画評価等会議：市民図書館協議会委員で構成

注2 第2回・第3回市民図書館協議会と同時開催

10. 4. 5. 003 市民図書館管理運営費（アキシマエンス管理課） 220,035,850円

1 登録状況 (令和5年3月31日現在)

人 口	登 録 者 数				登録率 (%)
114,279	個人	43,256	うち相互利用者	3,250	37.9
	団体	152			

2 登録者数内訳

区 分	市 民 図書館	昭和分館	緑分館	やまのか み分室	玉川会館 臨時窓口	移 動 図書館	合 計
個人登録者	35,359	3,256	3,133	783	39	686	43,256
うち 相互 利用	立川市民	1,830	49	16	6	5	1,906
	福生市民	634	42	52	34	3	765
	武蔵村山 市 民	331	11	6	1	1	351
	あきる野 市 民	202	13	9	4		228
	小 計	2,997	115	83	45	9	3,250
団体登録数	136		11	1		4	152
合 計	35,495	3,256	3,144	784	39	690	43,408

3 図書等貸出状況

区 分	市 民 図書館	昭和分館	緑分館	やまのか み分室	玉川会館 臨時窓口	移 動 図書館	合 計
個人貸出	581,185	50,938	58,915	17,989	25,318	6,669	741,014
うち 相互 利用	立川市民	27,781	159	97	73	174	28,461
	福生市民	8,086	273	796	671		9,826
	武蔵村山 市 民	4,459	53	31	10	40	4,594
	あきる野 市 民	1,380	25	181	35		1,621
	小 計	41,706	510	1,105	789	214	44,502
団体貸出	8,453	24	773	6	41	1,598	10,895
合 計	589,638	50,962	59,688	17,995	25,359	8,267	751,909

注 図書等：図書、地域資料、雑誌、紙芝居、視聴覚資料

4 蔵書状況

区分	3年度末 蔵書冊数	4年度			4年度末 蔵書冊数
		購入冊数	寄贈受入冊数	除籍冊数	
一般図書	309,355	13,403	284	△9,219	313,823
児童図書	120,758	5,444	72	△2,668	123,606
合 計	430,113	18,847	356	△11,887	437,429

5 登録者及び市民に対する蔵書比較等

登録者1人当たりの貸出数	17.1	個人貸出数	741,014
		個人登録者数	43,256
市民1人当たりの蔵書数	3.8	蔵書数	437,429
		人口	114,279
蔵書回転数（回）	1.7	総貸出数	751,909
		蔵書数	437,429

注 総貸出数は、個人と団体の合計

6 オンラインデータベース

配信提供	名 称	利用件数（延べ）
朝日新聞	朝日新聞クロスサーチ	203
毎日新聞	毎索	
読売新聞	ヨミダス歴史館	
中日新聞	中日新聞・東京新聞記事データベース	
産経新聞	産経新聞データベース	
日経新聞	日経テレコン	
第一法規	D1-Law.com	
官報	官報情報検索サービス	
国立国会図書館	国立国会図書館デジタル化資料送信サービス	
国立国会図書館	歴史的音源	
TRC-ADEAC	WEB版デジタル伊能図	

7 地域資料所蔵状況

3年度末所蔵数	受 入 数	除 籍 数	4年度末所蔵数
54,931	668	△87	55,512

8 おはなし会

開催回数	参加者数
168	1,597

9 子どもの読書活動関連事業

(1) 市民図書館

開催月日	内 容	参加者数
4月23日～5月12日	こどもの読書週間 お気に入りの一行	128
4月30日	ミニ絵本作り講座	12
6月11日	読み聞かせ講座	27
7月17日	百科事典の使い方講座	5
7月21日	子どもの調べ学習お助け隊	88
7月23日～8月31日	とびだす絵本をつくろう&山本省三さん原画展	38
8月20日・21日	図書館であそぼう	824
8月24日	夏の特別版おはなし会	31
9月3日	絵本とわらべうたライブ	37
12月4日	ものがたりライブ	74
12月17日～1月9日	図書館なぞ解きイベント「ひゃっか王からの挑戦状」	25
12月21日	冬の特別版おはなし会	40
1月5日～11日	本の福袋～ハッピーブック～	156
3月9日	おはなし会ボランティア養成講座・意見交換会	13
3月26日	中学高校生の読書フォーラム	58

(2) 分館・分室

開催月日	会 場	内 容	参加者数
8月6日	やまのかみ会館	うちわ作り	14
8月11日	緑会館	絵本カバーでつくるエコバッグ	19
令和5年3月18日～ 同年4月9日	緑分館	図書館なぞ解きイベント 「ひゃっか王からの挑戦状」	12

(3) 図書館映画会

開催月日	会 場	上映作品	参加者数
8月20日	アキシマエンシス シアター	スチュアート・リトル	50
12月10日		ぼくは王さま たまごめいたんてい	44

10 一般向け事業

(1) 市民図書館

開催月日	内 容	参加者数
5月29日	日経新聞読み方・日経テレコン活用講座	21
6月5日	くずし字講座 入門編	32
10月10日	大人の塗り絵講座	20
11月3日	絵本と大人の素敵な関係～ハーブの調べにのせて～	27
12月6日	コーヒーワークショップ	10
1月5日～19日	みんなが選ぶおすすめ本	22
1月15日	おとなのための工作教室	27
2月26日	古文書が語る歴史のひとこま～安政ひつじ年の大水～	52

(2) 図書館映画会

開催月日	会 場	上映作品	参加者数
5月19日・22日	アキシマエンシス シアター	次郎長三国志 大馬鹿者でござんす。	51
7月21日・24日		インサイド・ジョブ 世界不況の知られざる真実	39
8月7日		・NHKスペシャル きのか雲の下で何が起きていたのか ・父と暮せば	14 24
9月17日・18日		バリアフリー映画「博士の愛した数式」	56
10月16日		英語音声・日本語字幕「みつばちマーヤの大冒険」	24
10月20日・23日		伊豆の踊子	63
11月17日・20日		ばあばは、だいじょうぶ	64
1月22日		弁士付き無声映画 ・一寸法師〜ちび助物語〜等 ・ロイドの要心無用	25 29
1月26日・29日	アキシマエンシス 体育館	そして父になる	66
3月16日・19日		ティファニーで朝食を	164

11 高齢者向け事業

開催月日	会 場	内 容	参加者数
9月18日	アキシマエンシス 講習・研修室	大人のための朗読会	40

12 レファレンス受付件数

受 付 件 数	内 訳			
	窓口受付	電話照会	文書照会	簡易
12,929	159	11	3	12,756

注 簡易とは、書架案内・資料の所蔵確認対応等を指す。

13 リクエスト受付件数

区 分	市 民 図書館	昭和分館	緑分館	やまのか み分室	玉川会館 臨時窓口	移 動 図書館	合 計
窓 口	16,958	5,036	3,032	991	4	392	26,413
O P A C	3,718	421	457	74			4,670
W e b	125,458						125,458
合 計	146,134	5,457	3,489	1,065	4	392	156,541

注 OPACとは、コンピュータの端末を利用して図書館の所蔵する資料を検索し予約できるシステムのこと。

14 複写機利用状況

区 分		利用枚数
マイクロフィルム読取複写	白黒	4
複写機利用（インターネットコーナーを除く。）	白黒	6,962
	カラー	639
複写機利用（インターネットコーナー）	白黒	2,057
	カラー	129
合 計		9,791

15 障害者サービス

区 分	所 蔵 数	貸 出 数
録音図書（カセットテープ）	622タイトル（2,999巻）	2タイトル（19巻）
録音図書（デイジー）	412タイトル（412枚）	223タイトル（223枚）
点 字 図 書	77タイトル（77冊）	3タイトル（3冊）

注 デイジーとは、CD-ROMに音声情報を記録したもの。

16 対面朗読

利用者数	実施回数
5	24

17 インターネット・オンラインデータベースコーナー利用状況

設置台数	開設日数	利用者数
5	303	3,663

18 電子書籍

(1) 所蔵数

一般書	13,207
児童書	1,936
合 計	15,143

(2) 利用状況

利用者数	貸出冊数（うち予約冊数）
6,909	15,606（2,040）

19 読書の記録サービス

記録帳発行数	内 訳	
	配布（中学生以下）	販売（1冊100円）
905	715	190

20 図書除菌機稼働回数 15,708回

21 子ども一時預かりサービス

利用者数（うち予約者数）	預かり人数
542 (253)	542

22 管理業務委託（指定管理）

業 務 内 容	期 間
・ 市民図書館（分館・分室を含む。）の施設及び附属設備の維持管理に関する業務 ・ 市民図書館（分館・分室を含む。）の運営に関する業務	4 月 1 日～3 月 31 日

10. 4. 6. 001 職員人件費（職員課） **47,792,596円**

10. 4. 6. 002 市民会館管理運営費（市民会館・公民館） **286,423,764円**

1 施設別利用状況

施 設 名	利用可能日数	実利用日数	利用率（％）	利用可能区分数	実利用区分数	利用率（％）
大 ホール	221	148	67	663	348	52
小 ホール	228	221	97	912	709	78
音 楽 室	305	279	91	1,220	700	57
実 習 室	306	214	70	1,224	451	37
美術工芸室	306	277	91	1,224	634	52
視 聴 覚 室	304	255	84	1,216	601	49
第一会議室	306	280	92	1,224	654	53
第二会議室	306	290	95	1,224	684	56
第三会議室	306	281	92	1,224	634	52
学習会議室	306	281	92	1,224	734	60
第一和室	306	196	64	1,224	348	28
第二和室	306	229	75	1,224	475	39
展 示 室	270	90	33			

注 大規模改修工事のため大ホールは1月16日から、小ホールは1月7日からそれぞれ3月31日まで利用休止

2 施設別有料、無料別利用状況（単位：区分）

施 設 名	有 料	無 料
大 ホ ー ル	348	
小 ホ ー ル	20	689
音 楽 室	17	683
実 習 室	2	449
美術工芸室		634
視 聴 覚 室	15	586
第一会議室	15	639
第二会議室	35	649
第三会議室	24	610
学習会議室	23	711
第 一 和 室	26	322
第 二 和 室	9	466
展 示 室		90

3 市民会館催物別利用状況

（単位：区分）

大 式	研 講	合	オー吹 ーケ奏 ストラ ス	オ 演 ペ ラ 劇	歌 民 謡 曲 謡	映 画	舞 踊	そ の 他	合 計
38	34	28	98	48	40	2	42	18	348

4 公民館小ホール催物別利用状況

（単位：区分）

大 式	事 公	研 講	合	吹 奏 楽	体	ダ	発 表 会	ピ ア ノ	軽 音 楽	気	そ の 他	合 計
会 典	業 館	修 演	唱	オ ー ケ ス ト ラ	操	ン ス	等			功		
21	86	25	116	58	116	196			13	44	34	709

5 市民会館主催者別利用状況

区 分		件 数	区分数
市 及 び 市 内	市 長 部 局	3	6
	教 育 委員会	学 校 教 育 部	5
		生 涯 学 習 部	
	文 化 事 業 協 会	12	34
	学 校	9	18
	社 会 教 育 関 係 団 体	31	70
	社 会 福 祉 法 人	8	10
学 校		29	72
政 党		3	3
宗 教 団 体			
労 働 団 体		2	4
会 社 ・ 事 業 所		36	81
テレビ・マスコミ			
鑑 賞 団 体		2	6
劇 団		6	16
興 業			
サ ー ク ル			
そ の 他		9	18
合 計		155	348

6 駐車場利用台数

利用台数	うち有料台数（使用料を減額したものを含む。）
32,007	16,100

10. 4. 6. 003 市民会館文化事業協会補助事業費（市民会館・公民館） 17,600,000円

文化事業協会自主事業実施状況

（１）大ホール事業

No.	事業名	公演日時
1	N響団友オーケストラによる 「ストリングオーケストラで聴く映画音楽」	7月9日 午後3時
2	丘みどりコンサート～演魅vol. 3～	8月27日 午後3時
3	市民会館開館40周年記念事業 NHK公開収録「みんなDE どーもくん！」	9月11日 午後3時
4	劇団四季ファミリーミュージカル 「人間になりたがった猫」	9月17日 午後1時
5	第16回昭和の森音楽祭	10月2日 午後1時
6	でんじろう先生の学べる科楽劇場 サイエンスで遊ぼう！学ぼう！（2回公演）	11月6日 午後1時 午後4時
7	NAOTOアコースティックコンサート	12月10日 午後3時30分
8	第72回昭島寄席「新春初笑い」	1月15日 午後2時

注 No.3・5・6は、共催事業

（２）小ホール事業

No.	事業名	公演日時
1	真夏の小さな音楽会	7月31日 午後2時

10. 4. 7. 001 職員人件費（職員課） 39,929,157円

10. 4. 7. 002 公民館運営審議会経費（市民会館・公民館） 1,350,256円

公民館運営審議会（委員10人）

開催月日	内 容
4月8日	<ul style="list-style-type: none"> ・令和3年度公民館事業報告 ・令和4年度公民館事業計画 ・公民館事業の検討 ・公民館小ホールの特例的利用について協議 ・公民館の課題について協議 ・東京都公民館連絡協議会委員部会研修等への参加 ・東京都公民館研究大会への参加
4月20日 *	
5月13日	
6月10日	
7月8日	
8月12日	
9月9日	
10月1日 *	
10月7日	
11月11日	
12月9日	
1月13日	
2月4日 *	
2月24日	
3月10日	

注1 *は、研修会等の実施

注2 8月12日は、新型コロナウイルス感染症の拡大防止のため書面開催

10. 4. 7. 003 公民館管理運営費（市民会館・公民館） 1,247,502円

1 公民館だより発行状況

区 分	発行回数	発行部数
公民館だよりの発行	6	21,000

2 各室設備設置状況

視 聴 覚 室	視聴覚・音響設備一式、ピアノ
音 楽 室	ピアノ、音響設備一式
実 習 室	電子レンジ、ガスオーブン、ガステーブル、湯沸かし器
小 ホ ール	音響設備一式、照明設備一式、せり上げ、ピアノ
印 刷 室	コインベンダー付複写機、全自動印刷機
貸出し備品	スライド映写機、テレビ、ビデオデッキ、プロジェクタ、パソコン ほか

事業名		内 容		開催回数	参加者数
障害のある青年の交流講座		障害のある青年を中心とした学習、レクリエーション等仲間づくり		21	22
市民講座	家庭教育セミナー	子育てセミナー「子どもが健やかに育つためのヒ・ン・ト」		8	9
		教育文化セミナー「ウクライナとロシアの歴史と社会を学ぶ」		2	25
	男女共同参画セミナー	「男の介護」		2	20
	社会文化セミナー	「ひきこもる心を知る ～誰もが取りこぼされない社会へ～」		2	56
	歴史文化セミナー	「歩いて学ぶ歴史と文化 ～旧街道紀行～（続編）」		4	30
	シニア講座	「使うのが楽しくなる！初心者のためのスマホ講座」		4	12
	子ども対象事業	夏休みわくわく体験教室	ぷるぷるせっけんを作ろう	1	14
			タイルコースターを作ろう	1	25
			初めての囲碁教室	1	9
			陶芸教室	2	17
			四コマ漫画を作ってみよう	1	10
		JAXA子ども科学教室		1	26
		冬休み親子工作教室「スピーカー作り」		1	12
		春休み親子工作教室 「アロマバスボムを作ろう！」		1	21
市民大学	第10期市民大学・2年次課程 （コース別学習）		71	14	
	市民大学フォーラム講演会	「地球にやさしいクリーンエネルギー 天然ガスって何だろう？」	1	20	
		「湖底の村 小河内と昭島」	1	37	
地域公民館事業	夏休み親子映画会		2	58	
	地域課題講座 「日本の良いところ再発見 ～和の心を五感で体験～」		4	27	
	趣味教養講座「ヨガ教室」		4	20	
	時局講演会 「首都直下地震被害想定から学ぶ防災力」		1	12	
交流鑑賞発表のつどい	ふれあいコンサート 「～ヴァイオリンとギターの響きを～」		1	74	
	ふれあいコンサート 「Niece クリスマスコンサート ～心に響くアカペラコーラス～」		1	72	
	公民館まつり・第36回シニアグループ合同発表会		注1		

自主企画事業		自主市民講座	初歩の初歩！クラシックギター入門講座	8	30	59
			楊名時健康太極拳	7	29	
		講師派遣事業			注 2	
共 催 事 業		公民館開館40周年事業記念講演 「これからの公民館～withコロナ時代のなかで～」		1	60	88
		公民館開館40周年事業記念講座 「まなぶ・つどう・つなぐ公民館～持続可能な活動に私たちができること～」		2	28	
研修・講習事業		公民館保育室保育者研修会		1	7	
利 用 者 懇談事業	保 育 室 運 営	保育者連絡会		8	10	
	各 室 運 営	実習室利用者懇談会		1	5 団体	
		美術工芸室・和室・陶芸窯・各会議室利用者懇談会		1	23団体	
		小ホール・音楽室・集会室利用者懇談会		1	32団体	
		ボックス抽選会		1	97団体	

注1 公民館小ホール改修工事のため中止

注2 応募団体がなかったため実施なし

10. 4. 7. 005 市民文化祭事業費（市民会館・公民館）

2,385,007円

市民文化祭

開催期間	10月8日～11月3日（12日間）
参加者数	9,566
内 容	(演奏・演芸) 歌謡祭 民謡のつどい 芸能祭 邦楽のしらべ フラフェスティバル 合唱祭 音楽祭 ショータイム 器楽祭 朗読のつどい 人形劇のつどい 講談・落語 (展示) 手工芸展 平和展 陶芸展 華道展 俳句展 山野草展 盆栽展 短歌展 書道展 科学展 美術展 写真展 (対局) 囲碁大会

10. 5. 1. 001 職員人件費（職員課）

52,646,866円

10. 5. 1. 002 保健体育事務経費（スポーツ振興課）

498,033円

10. 5. 1. 003 スポーツ推進委員経費（スポーツ振興課）

2,511,880円

1 スポーツ推進委員定例会（委員17人）

開催月日	内 容
4月20日	<ul style="list-style-type: none"> ・スポーツ推進委員主管事業の企画、運営方法の検討、計画進行状況の確認 ・市主催事業への協力に関する協議 ・実技指導方法等の研究 ・東京都スポーツ推進委員協議会に関する事項についての報告及び協議 ・地域行事等の情報交換
5月9日	
6月13日	
7月11日	
8月22日	
9月12日	
10月11日	
11月14日	
12月12日	
1月10日	
2月13日	
3月13日	

2 活動状況

項 目	内 容
実 技 指 導	親子ふれあいスポーツデー
企 画 運 営	<ul style="list-style-type: none"> ・市民健康づくり歩け歩け運動（年2回） ・インドアペタンク教室（開催日数：13日 参加者数：延べ212人）
事 業 協 力	<ul style="list-style-type: none"> ・新春駅伝競走大会 ・昭島くじらスポーツクラブへの支援 ・地域スポーツ行事 ・ボッチャ昭島カップ ・ボッチャ体験会

10. 5. 1. 004 市民健康づくり歩け歩け運動事業費（スポーツ振興課）

356,000円

市民健康づくり歩け歩け運動

回 数	実施月日	行 程	距離	参加者数
第138回	5月15日	拝島駅～福生南公園～拝島大師～市役所～五鉄通り～昭和公園	8km	32
第139回	11月13日	東中神駅交通広場～上宿橋～玉川上水緑道～拝島上水橋～モリタウンガーデンステージ前	8km	34

10. 5. 1. 005 市民体育大会開催事業費（スポーツ振興課） 1,712,828円

1 第69回市民体育大会

区 分	開催月	参加者数
種 目 別	4月～1月	5,261

注 自治会ブロック別大会は、新型コロナウイルス感染症の拡大防止のため中止

2 自治会ブロック対抗スポーツ大会

注 例年実施の本事業は、総合スポーツセンターB棟外壁等改修工事による休館のため中止

10. 5. 1. 006 新春駅伝競走大会開催事業費（スポーツ振興課） 5,763,606円

第68回新春駅伝競走大会

開 催 月 日	参 加 チ ー ム 数	参 加 者 数
1月8日	123 (10)	611 (46)

注 () 内は、内数でオープン参加

10. 5. 1. 007 選手・役員大会派遣事業費（スポーツ振興課） 1,145,009円

派遣状況

大 会 名	開 催 月	参加者数
都民体育大会（春季大会）	5月・6月	151
都民体育大会（夏季大会）	10月	9
市町村総合体育大会	7月・8月	92
都民生涯スポーツ及び都民スポレクふれあい大会	8月～10月・12月	115

10. 5. 1. 008 スポーツ団体補助事業費（スポーツ振興課） 3,030,857円

団 体 名	加盟数
一般社団法人昭島市スポーツ協会	23
昭島市リトルリーグ野球協会	1
昭島少年野球連盟	6
昭島市早朝軟式野球連盟	11
昭島市フットベースボール協会	6
総合型地域スポーツクラブ	1

10. 5. 1. 009 運動施設及び学校開放事業費（スポーツ振興課）**1,850,862円****1 スポーツ・レクリエーション施設の開放**

注 例年実施の本事業は、新型コロナウイルス感染症の拡大防止のため中止

2 学校施設開放**(1) 校庭夜間照明設備開放**

学 校 名	利用期間	利用者数
つつじが丘小学校	4月1日 ～11月30日	934
旧拝島第四小学校		1,382
昭和中学校		544
昭和中学校テニスコート		136
合 計		2,996

注 昭和中学校は夜間照明施設の故障のため7月23日から8月31日まで利用中止

(2) 学校跡地運動施設開放

開 放 施 設	利用団体数	利用者数
旧拝島第四小学校校庭	129	3,975

10. 5. 1. 010 スポーツ力向上事業費（スポーツ振興課）**768,283円**

委託状況

事 業 名	開催月	日数	参加者数
武術太極拳競技力向上教室	5月～6月	8	12
バドミントン競技力向上強化練習会	8月～1月	4	27
昭島市選抜招待少年サッカー大会	8月	1	235
インディアカ競技力向上講習会・交流会	10月	1	30
ソフトテニス競技力向上強化練習会・講習会	11月	1	32
ビーチボール競技技術力向上強化練習会	12月	1	55
合 計		16	391

注 ターゲット・バードゴルフ競技については、新型コロナウイルス感染症の拡大防止のため中止

10. 5. 1. 011 スポーツ・レクリエーションイベント事業費（スポーツ振興課）**109,874円****1 親子ふれあいスポーツデー**

開催回数	会 場	参加者数	内 容
3	武蔵野小学校 成隣小学校 東小学校	248	市内の小学生とその親を対象に、市の東部、中部、青梅線北側の各地区で年1回ずつ計3回、小学校の校庭及び体育館を利用し、親子が一緒にスポーツ・レクリエーションを楽しむ。

2 ボッチャ昭島カップ

開 催 月 日	参加チーム数	参 加 者 数
6月25日	11	43

3 ボッチャ体験会

開 催 回 数	参 加 者 数
13	213

4 スポーツ・レクリエーションフェスティバル2022

開催月日	会 場	参加者数	内 容
10月10日 (スポーツの日)	総合スポーツ セ ン タ ー	358	・温水プール、トレーニングルーム、 柔道場の無料開放 ・ビギナーズヨガ ・ボッチャ体験
	昭 和 公 園 内 テニスコート	39	テニスコートの無料開放

注 テニスコート以外の昭和公園内屋外運動施設での種目は、新型コロナウイルス感染症の拡大防止のため中止

10. 5. 2. 001 総合スポーツセンター管理運営費（スポーツ振興課） 445,816,294円

1 施設別利用状況

(1) 団体利用者数

施 設 名	利 用 者 数
第 一 体 育 室	6,063
第 二 体 育 室	4,265
柔 道 場	9,170
剣 道 場	15,407
弓 道 場	2,191
第 一 軽 体 操 室	12,783
第 二 軽 体 操 室	3,983
屋 内 温 水 プ ー ル	4,832
研 修 室	2,576
合 計	61,270

(2) 個人利用者数

施 設 名		利 用 者 数	
屋 内 温 水 プ ー ル	大人	28,405	(1,050)
	小人	5,244	(89)
ト レ ー ニ ン グ ル ー ム	大人	36,914	(1,237)
弓 道 場	大人	323	
剣 道 場	大人	292	
	小人	120	
柔 道 場	大人	606	
	小人	150	
第 一 軽 体 操 室	大人	260	
	小人	58	
第 二 軽 体 操 室	大人	36	
	小人	4	
小 計	大人	66,836	(2,287)
	小人	5,576	(89)
合 計		72,412	(2,376)

注 () 内は、内数で障害者の利用者数

(3) 駐車場利用台数 54,723台

(4) 新型コロナウイルス感染症の拡大防止のための措置

施 設	内 容
屋内温水プール・トレーニングルーム	利用人数及び時間を一部制限

(5) B棟外壁等改修工事による施設の休館

休 館 期 間	休 館 施 設
7月1日～3月31日	B棟及びC棟(弓道場)

2 使用料収入状況

(1) 団体利用、個人利用使用料及び駐車場利用使用料収入

区 分				使 用 料
団 体 利 用 使用料収入	市 内			9,081,800
	市 外			895,720
	小 計			9,977,520
個 人 利 用 使用料収入	回 数 券 利 用 券	プール・トレーニング グループ・弓道場	大 人	12,659,400
			小 人	166,950
			障害者	242,450
	小 計			13,068,800
	入 場 券	屋 内 温 水 プール	大 人	2,329,550
			小 人	564,550
		ト レ ー ニ ン グ グ ル ー ム		2,276,750
		弓 道 場 ほ か 4 施 設		208,520
		プールほか各施設		障害者
	小 計			5,464,770
駐車場利用使用料収入				5,614,500
合 計				34,125,590

(2) 団体利用施設別使用料収入

ア 施設使用料

施 設 名	市 内	市 外	合 計
第一体育室（全面）	741,500	116,600	858,100
第一体育室（半面）	551,340	25,050	576,390
第二体育室（全面）	315,150	80,300	395,450
第二体育室（半面）	291,370	100,750	392,120
柔 道 場	1,191,710	23,920	1,215,630
剣 道 場	2,013,290	229,200	2,242,490
弓 道 場	247,790	103,300	351,090
第 一 軽 体 操 室	1,193,750	152,500	1,346,250
第 二 軽 体 操 室	1,744,600	41,600	1,786,200
屋内温水プール	427,700	6,500	434,200
研 修 室	363,600	16,000	379,600
合 計	9,081,800	895,720	9,977,520

イ 附属設備使用料 なし

3 施設別団体利用件数

施 設 名	市 内	市 外	合 計
第一体育室（全面）	93	15	108
第一体育室（半面）	150	5	155
第二体育室（全面）	73	13	86
第二体育室（半面）	146	45	191
柔 道 場	487	10	497
剣 道 場	831	81	912
弓 道 場	86	47	133
第 一 軽 体 操 室	484	61	545
第 二 軽 体 操 室	1, 295	32	1, 327
屋内温水プール	329	5	334
研 修 室	472	20	492
合 計	4, 446	334	4, 780

4 利用団体登録状況 (令和5年3月31日現在)

市内団体数	市外団体数	合 計	利用登録種目数
1, 291	546	1, 837	40

5 施設修繕

件 名	内 容
A 棟 ホール 系統空調設備修繕	暖房用蒸気コイル修繕
トレーニングルーム空調設備修繕	空調設備交換修繕
A 棟 屋 根 防 水 修 繕	屋根防水修繕

6 施設管理業務等委託状況

件 名	委 託 内 容
管 理 運 営 委 託	総合スポーツセンターの管理運営業務 (受付業務、プール監視業務、トレーニングルーム管理運営業務、設備保安業務、清掃業務等)
	ボイラーばい煙測定業務
	プール水及び水道飲料水水質検査業務
ス ポー ツ 教 室 運 営 委 託	各種スポーツ教室の運営業務
警 備 委 託	夜間の機械警備業務 (午後10時～翌朝午前8時30分)
電 気 工 作 物 保 安 委 託	電気事業法に基づく設備運転の安全性の維持管理
樹 木 せ ん 定 委 託	高木、中木、低木、垣根、芝等の良好な維持管理
防 犯 設 備 保 守 委 託	監視カメラと関連機器の保守点検業務
外壁等改修工事監理委託	外壁等改修工事に伴う監理委託

7 請負工事

件 名	工 事 内 容
外 壁 等 改 修 工 事	B棟及びC棟の外壁等の改修工事

8 事業実施状況

(1) スポーツ・レクリエーション教室

区分	教室名	開催 日数	受講料	参加者数 (実人数)	対 象	受講料 収入額
指導者の養成	救 急 救 命 (上級救命講習会)	1	2,800 (教材費)	5	15歳以上	
女性向け	リフレッシュヨガ教室	8	1回 500	97 (15)	18歳以上	48,500
	はじめてのピラティス	14 (2期)	1回 500	160 (30)	18歳以上	80,000
	骨 盤 コ ア	6	1回 500	75 (15)	18歳以上	37,500
	ヒ ー リ ン グ ヨ ガ	6	1回 500	83 (15)	18歳以上	41,500
	シ ェ イ プ ヨ ガ	7	1回 500	66 (15)	18歳以上	33,000
	エンジョイアクア	7	1回 500	93 (16)	18歳以上	46,500
少年少女向け	子どもサッカー教室(3～4年生)	1	100	3	小学3～4年生	300
	バドミントン初心者教室	8	1回 250	111 (18)	小学3～6年生	27,750
	子どもクライミング教室	4	1回 500	67 (20)	小中学生	33,500
	子どもヒップホップダンス教室(幼児)	7	1回 250	113 (21)	4歳以上の未就学児	28,250
	子どもヒップホップダンス教室(低学年)	7	1回 250	93 (20)	小学1～3年生	23,250
	子どもヒップホップダンス教室(高学年)	7	1回 250	5 (1)	小学4～6年生	1,250
	子ども空手道教室	6	1回 250	77 (20)	4歳～小学3年生	19,250
	子ども卓球教室	6	1回 250	111 (22)	小学生	27,750
親子向け	親子サッカー教室(幼児)	1	子ども 100 大人 200	子ども 19 大人 19	4歳以上の未就学児と保護者	5,700
	親子サッカー教室(1～2年生)	1	子ども 100 大人 200	子ども 16 大人 16	小学1～2年生と保護者	4,800

一般向け	バドミントン 初心者教室	8	1回 500	82 (12)	18歳以上	41,000
	クライミング教室 (親子可)	4	子ども 1回 500 大人 1回 1,000	37 (20)	15歳以上	32,500
	ナイトヨガ	21 (3期)	1回 500	294 (60)	18歳以上	147,000
	はじめての エアロビクス教室	7	1回 500	54 (10)	18歳以上	27,000
	弓道教室	10	1回 1,000	159 (20)	15歳以上	159,000
中・高齢者向け	健康さわやか教室（総合スポーツセンター・みほり体育館・勤労商工市民センター）	120	1回 250	3,861 (240)	50歳以上	965,250
	高齢者筋トレ	15 (3期)	1回 250	244 (60)	60歳以上	61,000
	ウォーキングサッカー教室	8	1回 250	76 (16)	60歳以上	19,000
	中高年 アクアエクササイズ	14 (2期)	1回 500	228 (40)	40歳以上	114,000
	高齢者水中運動	3	1回 250	30 (11)	60歳以上	7,500
合 計						2,032,050

(2) 個人開放デー

日数	参加者数	参加費	参加費収入額	種 目
6	大人 181	300	65,400	バドミントン、卓球、バスケットボール（半面）
	(減免) 4	(減免) 150		
	小人 70	150		

注 (減免) とは、障害者減免措置をしたもの

(3) クライミング開放デー

日数	参加者数	参加費	参加費収入額
6	大人 59	500	46,060
	小人 45	350	
	(減免) 3	(減免) 270	

注 (減免) とは、障害者減免措置をしたもの

(4) フィットネス体操

実 施 日 時	日数	参加者数
休館日を除く毎日 午前10時30分～11時15分 午後2時30分～3時15分 午後7時00分～7時45分 (日曜日は、午後6時～6時45分)	283	6,558

(5) 体力・スポーツ相談

実 施 日 時	相談件数
毎月2回(日曜日) 午前10時～午後4時	98

(6) ワンポイントアドバイス

注 例年実施の本事業は、新型コロナウイルス感染症の拡大防止のため中止

10. 5. 2. 002 みほり体育館管理運営費(スポーツ振興課)

6,914,710円

みほり体育館利用状況

(1) 体育室

ア 団体利用

区 分	利用回数	単 価	使用料収入	内 訳
全 面 利 用	337	2,000	675,000	(大 人) 11,373人 (小 人) 939人
	(減免) 1	1,000		
半 面 利 用	978	1,000	978,000	
合 計	1,316		1,653,000	(合 計) 12,312人

注 (減免) とは、障害者減免措置をしたもの

イ 個人利用

区 分	利用者数	単 価	使用料収入
大 人	906	200	182,100
	(減免) 9	100	
小 人	225	50	11,250
合 計	1,140		193,350

注 (減免) とは、障害者減免措置をしたもの

(2) 研修室(団体利用のみ)

利用回数	単 価	使用料収入	内 訳
385	800	308,400	(大人) 1,641人
(減免) 1	400		(小人) 124人
			(合計) 1,765人

注 (減免) とは、障害者減免措置をしたもの

10. 5. 3. 001 運動施設管理運営費（スポーツ振興課）

97,668,121円

1 公園施設利用状況

(1) 昭和公園

ア 利用状況

区 分			利 用 回 数	利用人数
市民球場	市 内	定額	25件 38回（1単位2時間）	759
		減額	48件 165回（1単位2時間）	6,830
		免除	8件 30回（1単位2時間）	1,000
	市 外	定額	102件 353回（1単位2時間）	9,558
		減額	1件 60回（1単位2時間）	4,200
		免除		
陸上競技場 （球技） 全面	定 額	2時間	41回（内訳 市内：26回 市外：15回）	1,738
		半日	87回（内訳 市内：76回 市外：11回）	4,379
		1日	35回（内訳 市内：32回 市外：3回）	2,420
	減 免	2時間	22回（内訳 市内：21回 市外：0回 免除：1回）	1,302
		半日	33回（内訳 市内：33回 市外：0回）	1,715
		1日	60回（内訳 市内：48回 市外：0回 免除：12回）	8,510
陸上競技場 （球技） 半面	定 額	2時間	91回（内訳 市内：86回 市外：5回）	3,816
		半日	12回（内訳 市内：11回 市外：1回）	352
		1日	1回（内訳 市内：1回 市外：0回）	50
	減 免	2時間	23回（内訳 市内：23回 市外：0回）	552
		半日		
		1日		
陸上競技場 （陸上）	定 額	2時間	2回（内訳 市内：0回 市外：2回）	60
		半日		
		1日	3回（内訳 市内：0回 市外：3回）	600
	減 免	2時間	2回（内訳 市内：2回 市外：0回）	200
		半日	3回（内訳 市内：3回 市外：0回）	500
		1日	4回（内訳 市内：4回 市外：0回）	3,300
テニスコート	定額	2,889回		16,981
	減額	977回		11,541
	免除	118回		417
合 計			定額：3,552回 減額：1,336回 免除：161回	80,780

注 市民球場は、芝育成のため冬季（12月12日～3月10日）利用休止

イ 使用料収入

(ア) 市民球場

施設名	区分（1単位2時間）		回 数	単 価	収 入 額	備 考	
市 民 球 場	市 内	球 場	定額分	38	5,000	190,000	
		使 用 料	減免分	165	2,500	412,500	
		本 部 室	定額分	4	800	3,200	
			減免分	44	400	17,600	
		放 送 設 備	定額分	3	800	2,400	
			減免分	70	400	28,000	
		ス コ ア ボ ー ド	定額分	5	1,000	5,000	
			減免分	71	500	35,500	
		夜 間 照 明 設 備	定額分 （1時間）	22	3,500	77,000	
	市 外	球 場	定額分	353	10,000	3,530,000	
		使 用 料	減免分	60	5,000	300,000	
		本 部 室	定額分	216	1,600	345,600	
			減免分		800		
		放 送 設 備	定額分	207	1,600	331,200	
			減免分		800		
		ス コ ア ボ ー ド	定額分	244	2,000	488,000	
			減免分		1,000		
	夜 間 照 明 設 備	定額分 （1時間）	128	7,000	896,000		
加算額		入場料を取る場合の加算		15	40,000	600,000	高校野球
合 計					7,262,000		

(イ) 陸上競技場

施設名	区 分			回 数	単 価	収入額	備 考	
陸上競技場 (球技) 全面	市 内	2時間	定額分	26	2,500	65,000		
			減免分	21	1,250	26,250		
		半 日	定額分	76	5,000	380,000		
			減免分	33	2,500	82,500		
		1 日	定額分	32	10,000	320,000		
			減免分	48	5,000	240,000		
		小 計			236			1,113,750
	市 外	2時間	定額分	15	5,000	75,000		
			減免分		2,500			
		半 日	定額分	11	10,000	110,000		
			減免分		5,000			
		1 日	定額分	3	20,000	60,000		
			減免分		10,000			
		小 計			29			245,000
陸上競技場 (球技) 半面	市 内	2時間	定額分	86	1,250	107,500		
			減免分	23	620	14,260		
		半 日	定額分	11	2,500	27,500		
			減免分		1,250			
		1 日	定額分	1	5,000	5,000		
			減免分		2,500			
		小 計			121			154,260
	市 外	2時間	定額分	5	2,500	12,500		
			減免分		1,250			
		半 日	定額分	1	5,000	5,000		
			減免分		2,500			
		1 日	定額分		10,000			
			減免分		5,000			
		小 計			6			17,500
陸上競技場 (陸上)	市 内	2時間	定額分		7,500			
			減免分	2	3,750	7,500		
		半 日	定額分		12,500			
			減免分	3	6,250	18,750		
		1 日	定額分		25,000			
			減免分	4	12,500	50,000		
		小 計			9			76,250
	市 外	2時間	定額分	2	15,000	30,000		
			減免分		7,500			
		半 日	定額分		25,000			
			減免分		12,500			
		1 日	定額分	3	50,000	150,000		
			減免分		25,000			
		小 計			5			180,000
合 計				406		1,786,760		

(ウ) テニスコート

施設名	区分	件数	単価	収入額
テニスコート (2時間)	定額分	2,889	800	2,311,200
	減免分	977	400	390,800
合 計		3,866		2,702,000

注 整備のため6月1日から7月28日まで一部利用休止

(エ) 公園内許可行為使用料

区 分	件数	収入額
業として行う映画の撮影等	9	84,780
業として行う写真の撮影	1	201
合 計	10	84,981

ウ 駐車場利用台数及び使用料収入

利用台数	使用料収入
73,618	8,982,650

(2) 大神公園 (無料)

区 分	利 用 回 数	利用人数
野 球 場	2時間30分：1,543回	43,160
サ ッ カ ー 場	2時間：376回	20,235
合 計	1,919回	63,395

(3) 多摩川緑地くじら運動公園 (無料)

区 分	利 用 回 数	利用人数
野 球 場	2時間30分：545回	86,273
テニスコート	2時間：4,132回	23,879
ソフトボール場	2時間：787回	16,920
少年サッカー場	2時間：758回	37,597
合 計	6,222回	164,669

注 テニスコートは、整備のため3月1日から3月31日まで利用休止

(4) 美ノ宮公園 (無料)

区 分	利 用 回 数	利用人数
ソフトボール場	2時間：387回	5,408

2 施設修繕

件 名	内 容
多摩川緑地くじら運動公園等 駐 車 場 修 繕	駐車場の不陸整正、再舗装修繕

3 委託状況

件 名	場 所	委 託 内 容
公衆便所清掃・消毒委託	大神公園、多摩川緑地くじら運動公園	便所清掃及び殺虫消毒
除 草 ・ 清 掃 等 委 託	大神公園、多摩川緑地くじら運動公園、拝島公園プール跡地	除草及び清掃
く じ ら 運 動 公 園 器 具 置 場 等 管 理 委 託	多摩川緑地くじら運動公園器具置場	器具置場内外の清掃及び鍵の開閉
看 板 作 成 委 託	多摩川緑地くじら運動公園	看板の作成
運動施設管理等業務委託	昭和公園 ほか	運動施設の維持管理等
市民球場設備機器保守委託	市民球場	市民球場設備の保守点検
市民球場等電気工作物 保 安 委 託	市民球場	電気工作物の保安管理
樹 木 せ ん 定 委 託	昭和公園陸上競技場	陸上競技場のさくら伐採・あきしまさくらの植樹
陸上競技場人工芝清掃委託	昭和公園陸上競技場	人工芝清掃及び補修
害 虫 等 駆 除 委 託	大神公園	蜂の駆除
防 犯 設 備 保 守 委 託	昭和公園陸上競技場 ほか	防犯カメラ保守点検

4 請負工事

件 名	工 事 内 容
テニスコート改修工事	昭和公園内砂入り人工芝テニスコート改修工事
移動式トイレ設置等工事	大神公園移動式トイレの除去撤去、給排水設備工事及び新規移動式トイレのく体工事

5 特殊車両（トラクター）購入 1台

10. 5. 4. 001 職員人件費（職員課） **198,612,021円**

10. 5. 4. 002 学校給食運営審議会等経費（学校給食課）

220,000円

学校給食運営審議会（委員15人）

開催月日	内 容
8月2日	<ul style="list-style-type: none"> ・令和3年度学校給食実施状況について（報告） ・「昭島市学校給食運営基本計画（改訂版）」令和3年度進捗度評価について（報告） ・令和3年度学校給食費会計決算報告及び監査報告について（報告） ・学校給食共同調理場整備事業の進捗状況について（報告） ・親子調理方式移行に伴う給食に関するアンケートの結果について（報告） ・給食用食材料費購入費補助金の増額について（報告）
1月12日	<ul style="list-style-type: none"> ・会長及び副会長の互選について（議題） ・学校給食共同調理場整備事業の進捗状況について（報告） ・食育の取組状況について（報告）

注 8月2日は、新型コロナウイルス感染症の拡大防止のため書面開催

10. 5. 4. 003 学校給食運営費（学務担当、学校給食課）

413,302,485円

1 給食実施校

区分	給 食 対 象 校	
共同調理場方式	小学校 (8校)	東小学校、共成小学校、玉川小学校、中神小学校、 光華小学校、成隣小学校、拝島第一小学校、拝島第三小学校
自校調理方式	小学校 (5校)	富士見丘小学校、武蔵野小学校、つつじが丘小学校、 田中小学校、拝島第二小学校
親子調理方式	中学校 (6校)	<ul style="list-style-type: none"> ・（親）福島中学校、（子）昭和中学校 ・（親）瑞雲中学校、（子）清泉中学校 ・（親）多摩辺中学校、（子）拝島中学校

2 給食実施状況

区 分	給食人数	給食総数（食）
小 学 校	低 学 年	1,878
	中 学 年	1,898
	高 学 年	1,845
	教職員等	478
中 学 校	生 徒	2,576
	教職員等	247
合 計	8,922	1,600,015

注 給食人数は、令和4年5月1日現在（特別支援学級を含む。）

3 児童・生徒1人1食当たりの栄養素の平均供給量

学 校 区 分	小学校 (低学年)	小学校 (中学年)	小学校 (高学年)	中学校
エネルギー (kcal)	512	602	692	752
たんぱく質 (g)	22.6(13.6)	26.6(16.0)	30.6(18.4)	33.5(19.2)
脂質 (g)	17.0(10.9)	20.0(12.8)	23.0(14.7)	24.6(15.0)
カルシウム (mg)	284	334	384	371
鉄 (mg)	2.0	2.3	2.6	3.2
ビタミンA (μ gRAE)	193	227	261	279
ビタミンB1 (mg)	0.31	0.36	0.41	0.47
ビタミンB2 (mg)	0.43	0.51	0.59	0.61
ビタミンC (mg)	20	24	28	34

注 () 内の数値は、動物性たんぱく質、動物性脂質

4 児童・生徒1人1食当たりの食品分類別平均供給量 (単位：g)

学 校 区 分	小学校 (低学年)	小学校 (中学年)	小学校 (高学年)	中学校
パン	5.4	6.4	7.3	12.4
小麦粉製品	7.1	8.3	9.6	6.9
米	49.2	57.9	66.5	71.7
芋類	22.8	26.8	30.8	34.4
砂糖類	1.7	2.0	2.3	3.2
種実・油脂類	3.6	4.2	4.8	5.4
豆類	20.1	23.6	27.2	30.8
魚介類	19.2	22.6	26.0	25.3
獣鳥肉類	17.9	21.1	24.2	27.9
卵類	3.1	3.7	4.3	10.2
牛乳	205.9	206.1	206.2	207.3
乳製品	2.0	2.4	2.7	5.4
野菜類	80.1	94.2	108.4	115.9
果実類	7.2	8.5	9.8	9.9

注 食品分類別平均供給量は、年間の総食品供給量(分類別)を給食回数で除して算出したものである。

5 学校給食運営委託状況

件 名	委 託 内 容
学校給食調理業務委託	共同調理場及び親子調理方式の学校の給食調理業務
学校給食配送委託	共同調理場方式及び親子調理方式の学校への給食の配送
害虫等駆除委託	調理室等の害虫駆除
食品等衛生検査委託	食材料の衛生(細菌等)検査
残菜処理委託	共同調理場、自校調理方式及び親子調理方式の学校の給食残菜処理
細菌検査委託	給食業務に携わる職員全員を対象に検査
牛乳パック資源化処理委託	学校給食牛乳パックの回収・洗浄破碎処理

6 学校給食用食材料購入費補助金交付状況

区 分	食 数	金 額
小 学 校	1,017,119	24,410,856
中 学 校	436,073	10,465,752
合 計	1,453,192	34,876,608

10. 5. 4. 004 学校給食施設維持管理経費（学校給食課）

29,237,962円

学校給食施設

(1) 委託状況

件 名	委 託 内 容
ボイラー保守管理委託	共同調理場のボイラー保守管理、自校調理方式の学校及び親子調理方式の親校の調理室内のボイラー保守点検
清 掃 委 託	共同調理場の施設内外清掃、共同調理場調理室、自校調理方式の学校及び親子調理方式の親校の調理室内の高所換気扇清掃
汚水処理施設清掃委託	共同調理場汚水処理施設の汚泥引き抜き運搬・処分、自校調理方式の学校及び親子調理方式の親校の排水ます清掃及び汚泥引き抜き運搬・処分

(2) 学校給食共同調理場用地借上状況

該 当 場 所	契約の相手方
学校給食共同調理場	財務省関東財務局 立川出張所長

(3) 学校給食用備品購入状況

設 置 場 所	購 入 品
つつじが丘小学校	ボイラー
拝島第二小学校	食器等洗浄機、食器消毒保管庫

10. 5. 4. 005 学校給食費収納事務経費（学校給食課）

3,936,023円

1 学校給食費の額

区 分	月 額	1 食単価
小 学 校	低学年	229
	中学年	238
	高学年	247
中 学 校	4,700	287

2 学校給食費会計決算

(1) 収入

科 目	調 定 額	収入済額	不納欠損額	収入未済額
給 食 費	408,569,701	406,816,852		1,752,849
給食費補助金	34,876,608	34,876,608		
繰 越 金	1,496,031	1,496,031		
諸 収 入	20,658	20,658		
合 計	444,962,998	443,210,149		1,752,849

(2) 支出（給食材料費等）

科 目	購 入 額
パ ン 等	17,286,720
米 ・ 米 製 品	41,462,380
小 麦 粉 等	5,397,311
芋 類	15,976,941
砂 糖 類	1,233,021
油 脂 類	7,455,651
種 実 類	834,714
豆 ・ 豆 製 品	18,989,593
魚 介 類	51,651,143
獣 鳥 肉 類	43,832,153
卵 類	5,483,996
乳 類	87,634,963
野 菜 類	58,532,946
き の こ 類	7,927,396
藻 類	2,046,410
果 実 類	17,089,603
調 味 料	21,444,093
消 費 税	31,919,839
食 材 料 費 合 計	436,198,873

(3) 収支 7,011,276円（令和5年度に繰越し）

10. 5. 4. 006 学校給食施設整備事業費（学校給食課） 399,512,000円

1 委託状況

件 名	委 託 内 容
共同調理場整備工事監理委託	共同調理場新築工事の施工監理
共同調理場第二調理室解体工事監理委託	共同調理場第二調理室解体工事の施工監理

2 請負工事

件 名	工 事 内 容
共同調理場整備工事	共同調理場の新築工事
共同調理場第二調理室解体工事	共同調理場第二調理室の解体工事

第12款 公 債 費

12. 1. 1. 001 市債償還元金（財政課） 2,178,557,089円

12. 1. 2. 001 市債償還利子（財政課） 60,899,529円

1 目的別市債償還元金及び利子

区 分	償 還 額		
	元 金	利 子	合 計
総 務 債	50,692,664	2,751,399	53,444,063
民 生 債	18,715,790	172,426	18,888,216
衛 生 債	168,030,736	8,072,883	176,103,619
労 働 債	7,839,241	116,031	7,955,272
土 木 債	754,639,225	18,367,884	773,007,109
消 防 債	4,118,094	359,294	4,477,388
教 育 債	152,705,339	8,821,195	161,526,534
災 害 復 旧 土 木 債	1,706,250	10,696	1,716,946
減 税 補 填 債	65,114,806	351,076	65,465,882
臨 時 財 政 対 策 債	954,994,944	21,555,645	976,550,589
減 収 補 填 債		321,000	321,000
合 計	2,178,557,089	60,899,529	2,239,456,618

2 借入先別市債償還元金及び利子

区 分	償 還 額		
	元 金	利 子	合 計
財 務 省	1,033,388,634	29,340,383	1,062,729,017
郵便貯金・簡易生命保険 管 理 機 構	194,024,002	1,029,278	195,053,280
地方公共団体金融機構	45,433,981	3,284,562	48,718,543
東 京 都	863,853,746	25,861,532	889,715,278
東京都区市町村振興協会	27,634,552	1,112,774	28,747,326
東 和 銀 行	6,196,086	118,220	6,314,306
西 武 信 用 金 庫	6,071,341	115,831	6,187,172
多 摩 信 用 金 庫	1,954,747	36,949	1,991,696
合 計	2,178,557,089	60,899,529	2,239,456,618

12. 1. 2. 002 一時借入金利子（財政課）

3,369円

一時借入金の状況

区 分	借入額	返済額	期末残高	利率（％）	支払利子
第1・四半期			0		
第2・四半期			0		
第3・四半期			0		
第4・四半期	1,500,000,000	1,500,000,000	0	0.002	3,369
合 計	1,500,000,000	1,500,000,000	0	0.002	3,369

注 第4・四半期には出納整理期間を含む。

資 料

普通会計財政状況

※ 地方自治法（昭和22年法律第67号）第252条の17の5の規定に基づき、東京都知事に提出した地方財政状況調査から数値を記載する。（令和5年7月14日時点の見込み数値）

令和4年度決算状況

令和4年度 決算状況			団体コード	132071	市町村類型	Ⅲ－3	
			団体名	昭島市	令和4年度交付税種地区分	Ⅱ－8	
人 口			指定団体等の状況		事務の共同 処理の状況	指 数 等	
国調 住民基本 本台帳	令和2年	113,949人	過疎山村離島	首都近郊整備 既成市街地	＜ごみ・し尿処理＞ 東京たま広域資源循環組合 ＜収益事業＞ 東京都十一市競輪事業組合 東京都六市競艇事業組合 ＜その他＞ 東京市町村総合事務組合 立川・昭島・国立聖苑組合 東京都後期高齢者医療広域連合	基準財政需要額	17,973,775千円
	増減率(2/27)年	2.2%	不交付 広域行政圏	面積17.34Km ²		基準財政収入額	17,974,218千円
	5.1.1	114,259人				標準財政規模	22,984,135千円
	対前年度増減率	0.38%				臨時財政対策債 発行可能額	0千円
	(参考)65才以上人口			財政力指数		0.976 単年度(1.000)	
5.1.1	30,277人				実質収支比率	10.3%	
決算収支の状況(千円)		令和4年度	令和3年度		公債費負担比率	7.1%	
1歳入総額A		52,147,529	52,893,142		経常収支比率	93.9% (93.9%)	
2歳出総額B		49,629,263	49,581,461		地方債現在高A	16,226,894千円	
3歳入歳出差引額(A－B)C		2,518,266	3,311,681		債務負担行為翌年度以降支出予定額B	2,158,942千円	
4翌年度へ繰り越すべき財源D		140,226	72,130		積立金現在高C (うち財政調整基金)	16,919,213千円 (7,855,272)	
5実質収支(C－D)E		2,378,040	3,239,551		実質的将来財政負担額 A＋B－C	1,466,623千円	
6単年度収支F		△ 861,511	1,660,254		積立基金取崩額	1,274,555千円	
7積立金G		297	2,716,809		収益事業収入額	50,000千円	
8繰上償還額H		0	0		健全化判断比率		
9積立金取崩額I		700,000	0		実質赤字比率	－ (12.23) %	
10実質単年度収支(F＋G＋H－I)J		△ 1,561,214	4,377,063		連結実質赤字比率	－ (17.23) %	
					実質公債費比率	0.3 (25.0) %	
					将来負担比率	－ (350.0) %	
一 般 職 員 (5 . 4 . 1 現在)					特 別 職 等 (5 . 4 . 1 現在)		
区 分		職員数 A 人	4月分給料支払 総額 B 千円	1人当り支給月額 B/A 円	区 分	改定実施 年月日	1人当り平均給料 (報酬)月額 円
一 般 職 員		558	172,701	309,500	市 町 村 長	10. 4. 1	1,000,000
うち技能労務職		33	9,841	298,212	副 市 長	10. 4. 1	880,000
教 育 公 務 員		3	1,296	432,000	教 育 長	10. 4. 1	810,000
消 防 職 員					議 会 議 員 定 数 (2 2 人)	議 長	10. 4. 1 610,000
臨 時 職 員						副 議 長	10. 4. 1 550,000
						議 員	10. 4. 1 530,000
合 計		561	173,997	310,155			
公 営 事 業 の 状 況	事 業 名	法適用	実質収支額 千円	普通会計から の繰入金 千円	職員数 人	議 員 定 数 (2 2 人)	
	国 民 健 康 保 険 (事 業 勘 定)		275,832	1,215,682	17	加 入 世 帯 数	15,453世帯
	介 護 保 険 (保 険 事 業 勘 定)		365,568	1,564,514	18	被 保 険 者 数 A	22,314 人
	後 期 高 齢 者 医 療		56,251	331,405	4	1 世 帯 当 り 保 険 税 調 定 額	140,021 円
	土 地 区 画 整 理 事 業	無	17,239	470,490	14	被 保 険 者 1 人 当 り 保 険 税 調 定 額	96,968 円
	上 水 道 事 業	有	294,127	19,750	26	被 保 険 者 1 人 当 り 費 用	517,504 円
	下 水 道 事 業	有	281,812	694,560	11	保 險 税 (料)	2,132,687千円
						保 險 給 付 費	7,574,729千円
					国民健康保険事業費納付金	3,411,304千円	

注 1 経常収支比率の () は、減収補填債特例分、猶予特例債及び臨時財政対策債を歳入経常一般財源等に加えないで算出した率

注 2 健全化判断比率の () は、早期健全化基準

注 3 一般職員及び公営事業の状況には、会計年度任用職員(パートタイム)は含まない。

歳 入					性 質 別 歳 出					
区 分	決算額 千円	構成 比 %	経常一般 財源等 千円	構成 比 %	区 分	決算額 千円	構成 比 %	充当一般 財源等千円	経常経費充当 一財等 千円	経常収支 比率 %
地 方 税	20,385,688	39.1	18,795,664	82.3	人 件 費	5,816,884	11.7	5,300,173	5,258,383	23.0
地 方 譲 与 税	177,854	0.3	177,854	0.8		うち 職 員 給	3,405,553	6.9	3,087,733	3,079,245
利 子 割 交 付 金	26,621	0.1	26,621	0.1	扶 助 費	16,771,625	33.8	3,881,419	3,786,345	16.6
配 当 割 交 付 金	141,607	0.3	141,607	0.6	公 債 費	2,239,460	4.5	2,239,460	1,909,310	8.4
株式等譲渡所得割交付金	108,641	0.2	108,641	0.5	元 利 償 還 金	2,239,457	4.5	2,239,457	1,909,307	8.4
地方消費税交付金	2,795,548	5.4	2,795,548	12.2	一時借入金利息	3	0.0	3	3	0.0
ゴルフ場利用税交付金	25,758	0.0	25,758	0.1	小 計	24,827,969	50.0	11,421,052	10,954,038	48.0
特別地方消費税交付金					物 件 費	8,567,579	17.3	5,408,028	4,819,620	21.1
自動車取得税交付金	8	0.0	8	0.0	維 持 補 修 費	256,454	0.5	238,049	238,049	1.1
自動車税環境性能割交付金	45,291	0.1	45,291	0.2	補 助 費 等	5,969,266	12.0	4,936,223	2,534,994	11.1
法人事業税交付金	449,237	0.9	449,237	2.0	積 立 金	2,000,972	4.0	1,998,353		
地方特例交付金	152,133	0.3	152,133	0.6	投資・出資・貸付金	300,000	0.6	50,000	0	
地 方 交 付 税	119,858	0.2	0	0.0	繰 出 金	4,681,488	9.5	4,059,262	2,885,054	12.6
内 普 通 交 付 税	0	0.0	0	0.0	前年度繰上充用金				歳入一般財源等 31,334,964千円 経常経費充当一般財源等 21,431,755千円 減収補填債特例分・ 猶予特例債及び 臨時財政対策債を 歳入経常一般財源 等に加えない場合 の経常収支比率 93.9%	
	特 別 交 付 税	119,815	0.2		投 資 的 経 費	3,025,535	6.1	705,731		
記 震災復興特別交付税	43	0.0		うち 人 件 費	95,647	0.2	95,647			
交通安全対策特別交付金	15,318	0.0	15,318	0.1	普通建設事業費	3,025,535	6.1	705,731		
国有提供施設交付金	15,833	0.0	15,833	0.1	補 助	1,201,223	2.4	27,043		
小 計	24,459,395	46.9	22,749,513	99.6	単 独	1,824,312	3.7	678,688		
分 担 金 ・ 負 担 金	274,112	0.5	0	0.0	そ の 他					
使 用 料	386,373	0.7	81,109	0.4	災害復旧事業費					
手 数 料	462,982	0.9	0	0.0	失業対策事業費					
国 庫 支 出 金	13,657,082	26.2								
都 支 出 金	7,399,709	14.2								
財 産 収 入	28,394	0.1	1,403	0.0						
寄 附 金	12,001	0.0								
繰 入 金	1,425,853	2.7								
繰 越 金	3,311,681	6.4								
諸 収 入	355,847	0.7	82	0.0						
地 方 債	374,100	0.7								
(うち臨時財政対策債)	0	(0.0)								
合 計	52,147,529	100.0	22,832,107	100.0	合 計	49,629,263	100.0	28,816,698		

市 町 村 税						目 的 別 歳 出			
(市町村民税個人分のうち、所得税からの税源移譲相当額については基準税額×100/100)						区 分	決算額 千円	構成比 %	充当一般 財源等 千円
区 分	決算額 千円	構成比 %	増減率 %	基準 税額	超過課税分 収入済額 千円	区 分	決算額 千円	構成比 %	充当一般 財源等 千円
市町村個人分	7,527,734	36.9	4.6	7,325,291		議 会 費	338,169	0.7	338,104
民 税 法 人 分	1,466,517	7.2	△ 38.9	2,239,389	229,874	総 務 費	5,985,654	12.1	5,260,713
固 定 資 産 税	8,833,347	43.3	2.3	※ 8,734,751		民 生 費	24,759,994	49.9	9,583,203
軽自動車税	155,464	0.8	7.5	161,071		衛 生 費	5,610,915	11.3	3,358,423
市たばこ税	812,602	4.0	4.5	797,012		労 働 費	384,332	0.8	270,231
鉱 産 税				※ 交付金を含む		農 林 水 産 業 費	49,028	0.1	39,964
特別土地保有税						商 工 費	512,266	1.0	408,440
法定外普通税						土 木 費	2,669,479	5.4	2,106,119
目 的 税	1,590,024	7.8	4.7			消 防 費	1,410,392	2.8	1,190,181
入 湯 税						教 育 費	5,669,574	11.4	4,021,860
事業所税						災 害 復 旧 費			
都市計画税	1,590,024	7.8	4.7			公 債 費	2,239,460	4.5	2,239,460
旧法による税						諸 支 出 金			
						前年度繰上充用金			
合 計	20,385,688	100.0	△ 1.4	19,257,514	229,874	合 計	49,629,263	100.0	28,816,698

納税義務者数		令和4年度大規模事業 (単位：百万円)			徴 収 率	区 分				
個人均等割	59,548	新型コロナウイルスワクチン接種事業				1,256	区 分	現年課 税分%	滞納繰 越分%	合 計 %
		(高齢者移動支援事業含む)					市 町 村 税 合 計	99.5	34.2	98.7
法人割	3,258	認定こども園整備費補助事業				586	(徴収猶予分除く)	(99.5)	(34.2)	(98.7)
		水道料金・下水道使用料減免事業				480	市 町 村 民 税	99.2	29.0	97.8
		学校給食共同調理場整備事業			400	純 固 定 資 産 税	99.7	50.8	99.4	
		プレミアム付商品券事業			184	国民健康保険税(料)	94.8	27.0	86.4	

特 別 会 計
款別事務事業の執行状況

第 1 国民健康保険特別会計

I 予算の補正状況

(単位：千円)

区 分	議決年月日	補 正 額	予算額 (累計)
当 初 予 算	令和4年3月28日		12,233,000
補正予算第1号	令和4年9月16日	281,539	12,514,539
合 計		281,539	12,514,539

II 款別補正内訳

1 歳 入

(単位：千円)

当初・補正 款	当初予算額	補 正 額	最終予算額
1 国民健康保険税	2,011,707		2,011,707
2 一 部 負 担 金	1		1
3 国 庫 支 出 金	1		1
4 都 支 出 金	8,553,977		8,553,977
5 財 産 収 入	266		266
6 繰 入 金	1,653,000		1,653,000
7 繰 越 金	1	281,539	281,540
8 諸 収 入	14,047		14,047
合 計	12,233,000	281,539	12,514,539

2 歳 出

(単位：千円)

当初・補正 款	当初予算額	補 正 額	最終予算額
1 総 務 費	182,383		182,383
2 保 険 給 付 費	8,483,606		8,483,606
3 国民健康保険事業費納付金	3,411,400		3,411,400
4 共同事業拠出金	2		2
5 保 健 事 業 費	132,332		132,332
6 基 金 積 立 金	266	183,539	183,805
7 公 債 費	10		10
8 諸 支 出 金	20,001	98,000	118,001
9 予 備 費	3,000		3,000
合 計	12,233,000	281,539	12,514,539

Ⅲ 款別事務事業の執行状況

1. 1. 1. 001 国民健康保険事務経費（保険年金課）

102,800,005円

1 国民健康保険加入状況

区 分	前年度末 現 在	本年度中 増	本年度中 減	本年度末 現 在	年間平均
世 帯 数	16,104	4,131	4,782	15,453	15,996
被 保 険 者 数	23,637	4,826	6,149	22,314	23,280
内 退職被保険者等					
一 般 被 保 険 者	23,637	4,826	6,149	22,314	23,280

2 被保険者の増減内訳

(単位：人)

本年度中増	転 入	社会保険 離脱	生活保護 廃止	出 生	後期高齢 離脱	その他	合 計
	848	3,231	56	65	1	625	4,826
本年度中減	転 出	社会保険 加入	生活保護 開始	死 亡	後期高齢 加入	その他	合 計
	900	3,026	139	194	1,470	420	6,149

1. 1. 2. 001 国民健康保険運営協議会経費（保険年金課）

413,525円

国民健康保険運営協議会（委員10人）

開催月日	内 容
6月29日	<ul style="list-style-type: none"> ・会長及び副会長の選挙 ・昭島市健康づくり推進協議会委員の推薦 ・令和4年度昭島市国民健康保険特別会計予算 ・令和3年度国民健康保険税の収納状況等 ・国民健康保険被保険者の状況等
12月12日	<ul style="list-style-type: none"> ・令和3年度昭島市国民健康保険特別会計決算について ・令和4年度昭島市国民健康保険特別会計補正予算（第1号）について ・国民健康保険税の税率について（諮問）
12月23日	<ul style="list-style-type: none"> ・国民健康保険税の税率について
1月11日	<ul style="list-style-type: none"> ・国民健康保険税の税率について ・国民健康保険税の課税限度額の改定及び低所得者に係る軽減の拡大について（諮問） ・出産育児一時金支給額の引上げについて（諮問）

1. 1. 3. 001 東京都国民健康保険団体連合会負担金（保険年金課）

2,441,670円

1. 2. 1. 001 国民健康保険税賦課徴収事務経費（納税課、保険年金課） 49,910,726円

1 国民健康保険税の賦課の状況

(1) 一般被保険者の調定額

区 分		算定基礎	算定額
4 年 度 課 税 分	所 得 割 額	19,376 人	1,623,296,910
	均 等 割 額	27,837 人	962,155,807
	小 計 ①		2,585,452,717
	7 割 軽 減（均等割）②	6,836 人	166,910,031
	5 割 軽 減（均等割）③	3,584 人	60,837,078
	2 割 軽 減（均等割）④	3,156 人	21,188,506
	限 度 超 過 額 ⑤	380 世帯	202,574,302
	4 年度課税分調定額 ⑥（①－②－③－④－⑤）		2,133,942,800
過 年 度 課 税 分 調 定 額 ⑦			29,795,800
4 年 度 調 定 額（⑥＋⑦）			2,163,738,600

(2) 一般被保険者の調定額のうち支援分

区 分		算定基礎	算定額
4 年 度 課 税 分	所 得 割 額	19,376 人	425,162,115
	均 等 割 額	27,837 人	253,212,395
	小 計 ①		678,374,510
	7 割 軽 減（均等割）②	6,836 人	43,527,389
	5 割 軽 減（均等割）③	3,584 人	16,300,485
	2 割 軽 減（均等割）④	3,156 人	5,741,555
	限 度 超 過 額 ⑤	374 世帯	61,211,976
	4 年度課税分調定額 ⑥（①－②－③－④－⑤）		551,593,105
過 年 度 課 税 分 調 定 額 ⑦			7,581,842
4 年 度 調 定 額（⑥＋⑦）			559,174,947

(3) 一般被保険者の調定額のうち介護分

区 分		算定基礎	算定額
4 年 度 課 税 分	所 得 割 額	5,422 人	137,299,539
	均 等 割 額	9,194 人	101,919,432
	小 計 ①		239,218,971
	7 割 軽 減（均等割）②	2,453 人	19,034,790
	5 割 軽 減（均等割）③	985 人	5,459,574
	2 割 軽 減（均等割）④	759 人	1,682,768
	限 度 超 過 額 ⑤	157 世帯	22,311,788
	4 年度課税分調定額 ⑥（①－②－③－④－⑤）		190,730,051
過 年 度 課 税 分 調 定 額 ⑦			3,196,529
4 年 度 調 定 額（⑥＋⑦）			193,926,580

(4) 退職被保険者等の調定額

区 分	算定額
4年度課税分調定額 ①	
過年度課税分調定額 ②	
4年度調定額 (①+②)	

(5) 退職被保険者等の調定額のうち支援分

区 分	算定額
4年度課税分調定額 ①	
過年度課税分調定額 ②	
4年度調定額 (①+②)	

(6) 退職被保険者等の調定額のうち介護分

区 分	算定額
4年度課税分調定額 ①	
過年度課税分調定額 ②	
4年度調定額 (①+②)	

(7) 総所得金額段階別世帯数及び被保険者数

区 分	世帯数	被保険者数
総所得金額 なし	4, 896	5, 833
100万円以下	4, 691	6, 424
100万円超～200万円	4, 279	6, 454
200万円超～300万円	2, 168	3, 652
300万円超～400万円	988	1, 911
400万円超～500万円	496	1, 048
500万円超	902	1, 921
合 計	18, 420	27, 243

注 世帯数及び被保険者数は調定処理数

2 国民健康保険税の徴収の状況（納税課）

国民健康保険税徴収実績調書										令和5年5月末日								
区分 科目	当 初 予 算 額 (千円)	補 正 予 算 額 (千円)	予算現額 (ア) (千円)	調 定 額		収 入 額		還付未済額		純 収 入 額		収 入 歩 合			前 年 度 収 入 歩 合			
				税 額 (イ) (円)	件 数 (ウ)	税 額 (エ) (円)	件 数 (オ)	税 額 (カ) (円)	件数 (キ)	税 額 (ク) (エ)-(カ) (円)	件 数 (ケ) (オ)-(キ)	予 算 (%) (エ)/(ア)	税 額 (%) (エ)/(イ)	件 数 (%) (オ)/(ウ)	税 額 (%)	件 数 (%)		
国 民 健 康 保 険 税	1,936,358		1,936,358	2,163,738,600	120,271	2,050,403,144	113,049	1,507,700	178	2,048,895,444	112,871	105.9	94.8	94.0	94.8	93.8		
	75,349		75,349	305,026,676	21,524	82,284,422	5,027	103,400	7	82,181,022	5,020	109.2	27.0	23.4	24.6	22.0		
	2,011,707		2,011,707	2,468,765,276	141,795	2,132,687,566	118,076	1,611,100	185	2,131,076,466	117,891	106.0	86.4	83.3	85.2	81.6		
税外収入				10,000		10,000	7,616,528	2,438	7,620,528	2,440	4,000	2	7,616,528	2,438	76.2	100.1	100.2	100.0

2. 1. 1. 001 一般被保険者に対する療養給付費（保険年金課） 6,442,784,728円

一般被保険者の疾病・負傷に対する診療、薬剤、処置、手術等の費用額の7～8割を保険者負担分として支出

区 分	件 数	費 用 額	保険者負担額	1人当たり 受診件数	1人当たり 費 用 額
入 院	4,781	3,109,856,100	2,301,266,544	0.21	133,585
入 院 外	185,076	3,151,811,350	2,326,492,100	7.95	135,387
歯 科	48,442	621,450,610	455,973,069	2.08	26,695
調 剤	136,685	1,649,539,410	1,214,768,403	5.87	70,857
食事療養	4,566	128,767,373	69,384,404	0.20	5,531
訪問看護	1,589	103,384,816	74,900,208	0.07	4,441
合 計	376,573	8,764,809,659	6,442,784,728	16.18	376,496

注 食事療養の件数は、入院件数の内数であり、合計件数には含まれない。

2. 1. 3. 001 一般被保険者に対する療養費（保険年金課） 68,465,659円

一般被保険者の疾病・負傷に対する看護、補装具、はり・きゅう等の費用額の7～8割を保険者負担分として支出

(1) 給付状況

区 分	件 数	費 用 額	保険者負担額	受診率 (%)	1人当たり 費 用 額
療 養 費	9,154	93,721,327	68,465,659	39.9	4,085

(2) 給付内容

区 分	件 数	金 額
一 般 診 療 費	437	6,413,960
柔 道 整 復	7,850	63,882,941
補 装 具	183	7,441,461
は り ・ き ゅ う	234	3,487,850
マ ッ サ ー ジ	450	12,495,115
合 計	9,154	93,721,327

2. 1. 5. 001 診療報酬の審査及び支払事務経費（保険年金課） 31,276,280円

国民健康保険に係る診療報酬の審査及び支払に関する事務を、東京都国民健康保険団体連合会に業務委託

(1) 診療報酬明細書

区 分	件 数	金 額
審査支払手数料	377,173	15,682,842

注 金額は、月ごとの請求・支払のため端数整理あり。

(2) 療養費支給申請書

区 分	件 数
審 査 手 数 料	8,915

(3) レセプト電算処理システム手数料

区 分	件 数
処 理 手 数 料	377,173

(4) レセプト処理手数料

区 分	件 数
処 理 手 数 料	377,173

(5) 第三者行為委託手数料

区 分	件 数
委 託 手 数 料	17

(6) 出産育児一時金支払手数料

区 分	件 数
支 払 手 数 料	60

2. 2. 1. 001 一般被保険者に対する高額療養費（保険年金課） 980,266,206円

一般被保険者が1箇月に医療機関に支払った一部負担金の額が、自己負担限度額を超えたとき、超えた額を高額療養費として支出

区 分	世帯合算分	多数該当分	長期疾病分	一般(単独)分	合 計
件 数	8,146	949	2,472	6,445	18,012
高額療養費	87,759,542	91,780,653	176,665,148	624,060,863	980,266,206

2. 2. 3. 001 一般被保険者に対する高額介護合算療養費（保険年金課） 1,218,098円

その世帯に一般被保険者と介護保険の受給者が存在する場合に、医療費分と介護分の自己負担額の合計額が限度額を超えたとき、超えた額を高額介護合算療養費として支出

区 分	件 数
高額介護合算療養費	50

2. 3. 1. 001 一般被保険者に対する移送費（保険年金課） 67,780円

区 分	件 数
移 送 費	1

2. 4. 1. 001 出産育児一時金（保険年金課） 27,447,635円

区 分	件 数
出産育児一時金	76

2. 5. 1. 001 葬祭費（保険年金課） 8,950,000円

区 分	件 数
葬 祭 費	179

2. 6. 1. 001 被保険者に対する結核・精神医療給付金（保険年金課） 10,833,498円

被保険者が医療の給付を受け自己負担する額を、その世帯主に対し、結核・精神医療給付金として支出

2. 7. 1. 001 傷病手当金（保険年金課） 3,418,726円

被保険者が新型コロナウイルス感染症に感染し、又は感染が疑われ、その療養のため労務に服することができなかった期間について、その世帯主に対し、傷病手当金として支出

区 分	件 数
傷 病 手 当 金	100

3. 1. 1. 001 一般被保険者医療給付費分（保険年金課） 2,389,871,850円

国民健康保険事業費納付金の一般被保険者医療給付費分として、東京都へ支出

3. 2. 1. 001 一般被保険者後期高齢者支援金等分（保険年金課） 728,369,470円

国民健康保険事業費納付金の一般被保険者後期高齢者支援金等分として、東京都へ支出

3. 3. 1. 001 介護納付金分（保険年金課） 293,062,953円

国民健康保険事業費納付金の介護納付金分として、東京都へ支出

4. 1. 1. 001 その他共同事業事務費拠出金（保険年金課） 228円

退職者医療制度に基づき各被用者年金から送付を受ける年金受給権者リストの作成費用を東京都国民健康保険団体連合会へ支出

5. 1. 1. 001 健康維持増進事業費（健康課、保険年金課）

22,114,810円

1 健康教育

注 例年開催の講演会は、新型コロナウイルス感染症の拡大防止のため中止

2 ジェネリック医薬品差額通知

医療費の適正化の取組として、現在服用している新薬（先発医薬品）からジェネリック医薬品（後発医薬品）に切り替えた場合に、薬代の自己負担額がどのくらい軽減できるか試算した通知を、東京都国民健康保険団体連合会に通知の作成を委託し、被保険者へ発送

区 分	発送数
ジェネリック医薬品差額通知	1,881

3 ヘルスアップ事業

(1) 受診勧奨通知等

40歳以上の被保険者で特定健康診査の未受診者に対し、受診勧奨通知又は健診結果の情報提供依頼通知を発送

区 分	発送数
未受診者勧奨通知	9,937
健診結果の情報提供依頼通知	2,387

(2) 健康教室

特定健康診査の結果、特定保健指導対象者を除いた血圧が高めの被保険者を対象に個別面談を実施

対象者数	参加者数
922	66

(3) 糖尿病性腎症重症化予防事業

糖尿病性腎症の重症化リスクが高い被保険者を対象に健康教育を目的とした教室事業等に参加してもらいながら、かかりつけ医と連携のもと、おおむね6か月の保健指導を実施

対象者数	参加者数
180	16

4 補助事業

(1) 人間ドック等利用補助金

被保険者の健康維持増進を図る一環として、人間ドック又は脳ドックについて、40歳以上の被保険者を対象に年に1回受診時の費用の補助を実施

区 分	件 数	補助上限額
人間ドック等利用補助金	289	20,000円/件

(2) 糖尿病性腎症重症化予防事業補助金

糖尿病性腎症重症化予防事業へ参加する際に必要となる、かかりつけ医の参加指示書の作成費用の補助を実施

区 分	件 数	補助額
糖尿病性腎症重症化予防事業補助金	12	実費

5. 2. 1. 001 特定健康診査事業費（健康課、保険年金課） 86,936,342円

医療保険者に義務付けられる生活習慣病の予防を目的とした特定健康診査を40歳から74歳までの被保険者を対象に実施

対象者数	受 診 者 数		健診結果情報の提供者数	合 計	受診率 (%)
	前期	後期			
17,963	3,598	4,945	151	8,694	48.4

注 健診結果情報の提供者とは、特定健康診査に相当する健康診査を受け、その結果を昭島市へ提供した者

5. 2. 1. 002 特定保健指導事業費（健康課、保険年金課） 2,567,853円

特定健康診査の結果に基づき特定保健指導を実施

区 分	対象者数	利 用 者 数		合 計	実施率 (%)
		前 期	後 期		
動機付け支援	704	36	47	83	11.8
積極的支援	213	7	8	15	7.0
合 計	917	43	55	98	10.7

6. 1. 1. 001 国民健康保険事業運営基金積立金（保険年金課） 183,554,314円

令和3年度末 現 在 高	令 和 4 年 度				令和4年度末 現 在 高
	積 立 額			取崩額	
	元 金	利 子	合 計		
662, 588, 236	183, 539, 575	14, 739	183, 554, 314	437, 000, 000	409, 142, 550

8. 1. 1. 001 保険税還付金及び還付加算金（納税課、保険年金課） 12,693,375円

8. 1. 2. 001 国都支出金等の返還金（保険年金課） 98,051,224円

第 2 介護保険特別会計

I 予算の補正状況

(単位：千円)

区 分	議決年月日	補 正 額	予算額 (累計)
当 初 予 算	令和4年3月28日		10,346,919
補 正 予 算 第 1 号	令和4年9月16日	283,338	10,630,257
合 計		283,338	10,630,257

II 款別補正内訳

1 歳 入

(単位：千円)

当初・補正 款	当初予算額	補 正 額	最終予算額
1 保 険 料	2,183,841		2,183,841
2 国 庫 支 出 金	2,160,740		2,160,740
3 支 払 基 金 交 付 金	2,647,080		2,647,080
4 都 支 出 金	1,495,754		1,495,754
5 財 産 収 入	358		358
6 繰 入 金	1,857,000		1,857,000
7 繰 越 金	1	283,338	283,339
8 諸 収 入	2,145		2,145
合 計	10,346,919	283,338	10,630,257

2 歳 出

(単位：千円)

当初・補正 款	当初予算額	補 正 額	最終予算額
1 総 務 費	255,720		255,720
2 保 険 給 付 費	9,552,004		9,552,004
3 財政安定化基金拠出金	1		1
4 地 域 支 援 事 業 費	450,709		450,709
5 基 金 積 立 金	78,463	107,120	185,583
6 公 債 費	20		20
7 諸 支 出 金	7,002	176,218	183,220
8 予 備 費	3,000		3,000
合 計	10,346,919	283,338	10,630,257

Ⅲ 款別事務事業の執行状況

1. 1. 1. 001 介護保険事務経費（介護福祉課） 156,887,858円

1 被保険者数（第1号被保険者）

本年度当初	本年度中増	本年度中減	本年度末現在
30,010	1,551	1,508	30,053

2 被保険者の増減内訳

本年度中増	転入	65歳到達	適用除外非該当	その他	職権復活	合計
	314	1,234	1	2		1,551
本年度中減	転出	死亡	適用除外該当	その他	職権喪失	合計
	286	1,214		6	2	1,508

1. 2. 1. 001 介護保険料賦課徴収事務経費（介護福祉課） 10,594,213円

1 介護保険料の賦課の状況

（1）調定者数

区分	第1段階	第2段階	第3段階	第4段階	第5段階	第6段階	第7段階
特別徴収	4,229	2,463	2,300	2,843	3,485	3,587	288
普通徴収	1,354	137	143	619	75	452	31
うち併徴	12	58	59	16	20	34	4
区分	第8段階	第9段階	第10段階	第11段階	第12段階	第13段階	第14段階
特別徴収	4,309	1,952	657	550	193	118	147
普通徴収	474	356	127	158	66	52	54
うち併徴	27	13	4	7	3	9	7
区分	第15段階	合計					
特別徴収	163	27,284					
普通徴収	57	4,155					
うち併徴	1	274					

(2) 調定額

区 分	特別徴収	普通徴収
4月	330,603,304	
6月	316,473,828	
7月		22,997,360
8月	315,663,344	27,233,116
9月		28,170,475
10月	330,041,924	29,357,531
11月		30,850,486
12月	323,968,839	32,043,319
1月		33,629,838
2月	321,498,375	36,738,838
過年度随時分		4,223,738
小 計	1,938,249,614	245,244,701
合 計	2,183,494,315	

2 介護保険料の徴収の状況

区 分	最終調定額	収納額	収納率	還付未済額	未納額	翌年度繰越
特別徴収	1,938,249,614	1,940,705,348	100%	2,455,734		
普通徴収	245,244,701	227,416,968	92.7%	108,612	17,936,345	17,936,345
滞納繰越分	52,674,449	12,939,555	24.6%	131,966	26,123,219	26,123,219
合 計	2,236,168,764	2,181,061,871	97.5%	2,696,312	44,059,564	44,059,564

注 収納額は還付未済額を含む実収納額

1. 3. 1. 001 介護認定審査会経費（介護福祉課）

15,016,865円

1 認定審査会開催状況

認定審査会委員の定数 36人
認定審査会の構成 9合議体（1合議体構成人数4人）
認定審査会の開催数 196回

2 要介護度別認定者数

(令和5年3月31日現在)

要介護度 被保険者	要支援1	要支援2	要介護1	要介護2	要介護3	要介護4	要介護5	合計
被保険者（第1号）	740	687	1,228	793	837	793	591	5,669
被保険者（第2号）	6	16	32	24	18	16	16	128
合 計	746	703	1,260	817	855	809	607	5,797

3 在宅・施設別介護サービス受給者数

(令和5年3月31日現在)

在 宅	施 設					合 計
	特養入所者	老健入所者	療養型入所者	介護医療院入所者	小 計	
3,365	683	286	2	21	992	4,357

1. 3. 2. 001 介護認定調査経費（介護福祉課）**47,489,467円**

主治医意見書受領件数	訪問調査票受領件数
4,301	4,313（328）

注1 件数の相違は、依頼後の変動（死亡、転出等）による。

注2 （ ）は内数で、常勤で雇用している訪問調査員が実施した件数

1. 4. 1. 001 介護保険推進協議会経費（介護福祉課）**220,000円****1 介護保険推進協議会（委員12人）**

開催月日	内 容
11月21日	<ul style="list-style-type: none"> ・高齢者保健福祉計画・第8期介護保険事業計画期間における介護保険事業運営状況について ・高齢者保健福祉計画・第8期介護保険事業計画取組状況について ・高齢者福祉一般施策について ・介護予防・日常生活圏域ニーズ調査について ・在宅介護実態調査について

2 地域包括支援センター運営協議会（委員6人）

開催月日	内 容
3月15日	<ul style="list-style-type: none"> ・地域包括支援センターの活動状況について ・令和5年度地域包括支援センター運営方針について

3 地域密着型サービス運営委員会（委員6人）

開催月日	内 容
9月2日	定期巡回・随時対応型訪問介護看護事業所の事業開始予定について

2. 1. 1. 001 居宅介護サービス給付費（介護福祉課）

3,264,883,905円

区 分	内 容	件 数	保険者負担額
訪 問 介 護	ホームヘルパーによる日常生活介護	11,690	615,104,346
訪 問 入 浴 介 護	浴槽を提供しての入浴介護	1,055	62,811,561
訪 問 看 護	看護師等による療養上のサービス	8,293	345,919,296
訪 問 リ ハ ビ リ テ ー シ ョ ン	理学療法士、作業療法士等が家庭を 訪問して行う介護	796	26,658,417
通 所 介 護	日帰りで介護施設等での入浴、食事 の提供等の日常生活上の介護	9,786	693,841,249
通 所 リ ハ ビ リ テ ー シ ョ ン	介護老人保健施設等で入浴、食事、 機能訓練等の介護	4,516	249,240,657
福 祉 用 具 貸 与	介護用ベッド、車いす等の貸与	22,547	353,013,444
短期入所生活介護	介護老人福祉施設等に宿泊して日常 生活上の介護	2,489	221,153,929
短期入所療養介護	介護老人保健施設等に短期間宿泊し て医学的管理のもとでの介護	240	24,780,186
居 宅 療 養 管 理 指 導	医師、歯科医師等が訪問して療養上 の管理及び指導のサービス	19,524	148,096,448
特 定 施 設 入 所 者 生 活 介 護	有料老人ホーム等に入所して行われ る介護	2,585	524,264,372
合 計		83,521	3,264,883,905

2. 1. 1. 002 地域密着型介護サービス給付費（介護福祉課）

800,065,066円

区 分	件 数	保険者負担額
定 期 巡 回 ・ 随 時 対 応 型 訪 問 介 護 看 護	237	45,080,766
夜 間 対 応 型 訪 問 介 護	48	950,024
地 域 密 着 型 通 所 介 護	6,099	384,275,741
認 知 症 対 応 型 通 所 介 護	1,355	154,671,263
小 規 模 多 機 能 型 居 宅 介 護	261	59,732,292
認 知 症 対 応 型 共 同 生 活 介 護	574	155,354,980
地 域 密 着 型 介 護 老 人 福 祉 施 設		
合 計	8,574	800,065,066

2. 1. 1. 003 施設介護サービス給付費（介護福祉課） 3,438,919,189円

区 分	説 明	件 数	保険者負担額
介護老人福祉施設	特別養護老人ホーム	8,373	2,269,915,615
介護老人保健施設	老人保健施設	3,624	1,059,291,415
介護療養型医療施設	療養型病床群	41	12,709,077
介護医療院	医療・介護提供施設	255	97,003,082
合 計		12,293	3,438,919,189

2. 1. 1. 004 居宅介護福祉用具購入費（介護福祉課） 10,799,970円

申請者数	申請件数	福祉用具購入内訳			
		腰掛便座 (ポータブルトイレ)	特殊尿器	入浴補助用具 (入浴用いす等)	移動用リフト つり具部分
353	380	95		284	1

2. 1. 1. 005 居宅介護住宅改修費（介護福祉課） 13,380,118円

申請者数	申請件数	住宅改修内訳				
		手すりの 取付け	床段差の 解消	床・通路面 の材料変更	扉の取替え	洋式便座へ の取替え
179	199	156	14	11	16	2

2. 1. 1. 006 居宅介護サービス計画給付費（介護福祉課） 483,190,698円

区 分	件 数
居宅介護サービス計画給付費	30,040

2. 2. 1. 001 介護予防サービス給付費（介護福祉課） 130,364,943円

区 分	件 数	保険者負担額
訪問看護	848	20,068,912
訪問リハビリテーション	70	2,122,701
通所リハビリテーション	1,212	40,909,764
福祉用具貸与	5,751	43,648,119
短期入所生活介護	28	1,000,319
短期入所療養介護	1	60,255
居宅療養管理指導	1,135	8,098,543
特定施設入所者生活介護	186	14,456,330
合 計	9,231	130,364,943

2. 2. 1. 002 地域密着型介護予防サービス給付費（介護福祉課） **1,890,835円**

区 分	件 数	保険者負担額
認知症対応型通所介護	25	1,545,428
小規模多機能型居宅介護	6	345,407
認知症対応型共同生活介護		
合 計	31	1,890,835

2. 2. 1. 003 介護予防福祉用具購入費（介護福祉課） **2,272,750円**

申請者数	申請件数	福祉用具購入内訳	
		腰 掛 便 座 （ポータブルトイレ）	入 浴 補 助 用 具 （入浴用いす等）
82	91	10	81

2. 2. 1. 004 介護予防住宅改修費（介護福祉課） **6,115,667円**

申請者数	申請件数	住 宅 改 修 内 訳				
		手すりの 取 付 け	床段差の 解 消	床・通路面 の材料変更	扉の取替え	洋式便座へ の取替え
64	75	58	10	5	2	

2. 2. 1. 005 介護予防サービス計画給付費（介護福祉課） **33,755,884円**

区 分	件 数
介護予防サービス計画給付費	6,892

2. 3. 1. 001 高額介護サービス費（介護福祉課） **239,852,040円**

区 分	件 数
高 額 介 護 サ ー ビ ス 費	2,778
高額介護サービス費（償還払分）	16,148
合 計	18,926

2. 3. 1. 002 高額介護予防サービス費（介護福祉課） **129,205円**

区 分	件 数
高 額 介 護 予 防 サ ー ビ ス 費	109

2. 3. 2. 001 高額医療合算介護サービス費（介護福祉課） 32,856,616円

区 分	件 数
高額医療合算介護サービス費	1,030

2. 3. 2. 002 高額医療合算介護予防サービス費（介護福祉課） 137,740円

区 分	件 数
高額医療合算介護予防サービス費	11

2. 4. 1. 001 介護給付費請求書に係る審査支払手数料（介護福祉課） 9,191,788円

区 分	件 数
審査支払手数料	150,414

2. 5. 1. 001 特定入所者介護サービス費（介護福祉課） 230,860,542円

区 分	件 数
特定入所者介護サービス費	7,780

2. 5. 1. 002 特定入所者介護予防サービス費（介護福祉課） 18,972円

区 分	件 数
特定入所者介護予防サービス費	4

4. 1. 1. 001 介護予防・生活支援サービス事業費（介護福祉課） 140,573,280円

1 サービス受給者数（令和5年3月31日現在） 569人

2 介護予防・生活支援サービス事業

区 分	件 数	保険者負担額
訪問型サービス	4,192	34,159,648
通所型サービス	4,867	106,316,721
合 計	9,059	140,476,369

注 介護予防・生活支援サービスの対象者は、要支援認定者及び事業対象者（チェックリストにより生活機能等が低下していると判断された者）

3 住民主体による介護予防・生活支援サービス事業補助金 1件

4. 1. 1. 002 介護予防ケアマネジメント事業費（介護福祉課） 16,442,857円

区 分	件 数
介護予防ケアマネジメント事業	3,365

4. 2. 1. 001 高額介護予防サービス費相当事業費（介護福祉課） 187,460円

区 分	件 数
高額介護予防サービス費相当事業費	87

4. 2. 2. 001 高額医療合算介護予防サービス費相当事業費（介護福祉課） 190,606円

区 分	件 数
高額医療合算介護予防サービス費相当事業費	11

4. 3. 1. 001 一般介護予防事業費（介護福祉課） 28,577,563円

1 一般介護予防事業

区 分	延べ参加者数
通所による機能訓練等	5,291
訪問による栄養改善等	21

2 地域リハビリテーション活動支援事業

区 分	件 数
サロン実施団体等への専門職派遣	12

4. 4. 1. 001 包括的支援事業費（介護福祉課） 192,318,053円

1 地域包括支援センター包括的支援業務

区 分	件 数
総合相談支援業務	10,026
権利擁護業務	1,154
包括的・継続的ケアマネジメント業務	828
介護予防ケアマネジメント業務	7,136
在宅医療・介護連携に関する相談支援業務	1,095

2 地域ケア会議

区 分	開催回数
地域ケア推進会議	2
地域連絡会	10
個別地域ケア会議	23

3 生活支援コーディネーター設置人数 2人

4 認知症初期集中支援業務

区 分	件 数
認知症初期相談窓口業務	659
認知症初期訪問支援業務	58

5 認知症初期集中支援チーム

区 分	開催回数
認知症初期集中支援チーム員会議	14

4. 4. 1. 002 任意事業費（介護福祉課） 719,030円

認知症高齢者見守り事業

事業名	開催回数	参加者数
認知症の症状・理解を深める講演	1	59
認知症サポーター養成講座	14	208
認知症高齢者声かけ訓練	1	28
高齢者疑似体験	1	54

4. 5. 1. 001 介護予防・生活支援サービス事業費請求書に係る審査支払手数料 (介護福祉課) 449,693円

区 分	件 数
審査支払手数料	7,359

5. 1. 1. 001 介護保険給付事業運営基金積立金（介護福祉課） 185,213,676円

令和3年度末 現在高	令和4年度				令和4年度末 現在高
	積立額			取崩額	
	元金	利子	合計		
851,463,108	185,197,406	16,270	185,213,676	200,000,000	836,676,784

7. 1. 1. 001 介護保険料還付金及び還付加算金（介護福祉課） 3,249,269円

7. 1. 2. 001 国都支出金等の返還金（介護福祉課） 132,592,744円

7. 2. 1. 001 一般会計繰出金（介護福祉課） 43,626,581円

7. 3. 1. 001 減免事業特例給付費（介護福祉課） 1,218,470円

区 分	対象者数
低所得者等に対する介護保険利用料の減免	8

第 3 後期高齢者医療特別会計

I 予算の補正状況

(単位：千円)

区 分	議決年月日	補 正 額	予算額 (累計)
当 初 予 算	令和4年3月28日		2,778,267
補正予算第1号	令和4年9月16日	94,519	2,872,786
補正予算第2号	令和5年2月28日	56,210	2,928,996
合 計		150,729	2,928,996

II 款別補正内訳

1 歳 入

(単位：千円)

款	当初・補正 予算額	補 正 額			最 終 予算額
		第1号	第2号	合 計	
1 後期高齢者医療保険料	1,241,251		49,050	49,050	1,290,301
2 広域連合支出金	95,938		10,300	10,300	106,238
3 繰 入 金	1,441,000		△3,140	△3,140	1,437,860
4 繰 越 金	1	60,416		60,416	60,417
5 諸 収 入	77	34,103		34,103	34,180
合 計	2,778,267	94,519	56,210	150,729	2,928,996

2 歳 出

(単位：千円)

款	当初・補正 予算額	補 正 額			最 終 予算額
		第1号	第2号	合 計	
1 総 務 費	68,963				68,963
2 広域連合納付金	2,578,965	30,353	56,210	86,563	2,665,528
3 保 健 等 事 業 費	122,338				122,338
4 諸 支 出 金	5,001	64,166		64,166	69,167
5 予 備 費	3,000				3,000
合 計	2,778,267	94,519	56,210	150,729	2,928,996

Ⅲ 款別事務事業の執行状況

1. 1. 1. 001 後期高齢者医療事務経費（保険年金課） 41,889,799円

被保険者数（令和4年度末現在） 15,301人

1. 2. 1. 001 後期高齢者医療保険料徴収事務経費（保険年金課） 13,529,714円

1 後期高齢者医療保険料の賦課の状況 調定額

区 分	特別徴収	普通徴収
4月	112,302,000	
6月	108,652,100	
7月		71,052,200
8月	108,875,800	71,034,300
9月		72,484,600
10月	128,031,700	76,777,300
11月		78,460,800
12月	124,768,900	78,901,500
1月		80,335,100
2月	124,248,000	85,550,600
過年度随時分		4,455,100
小 計	706,878,500	619,051,500
合 計	1,325,930,000	

2 保険料の徴収状況

区 分	最終調定額	収納額	収納率	還付未済額	未納額	翌年度繰越
特別徴収	706,878,500	708,121,100	100%	1,242,600		
普通徴収	619,051,500	609,567,132	98.5%	251,300	9,735,668	9,735,668
滞納繰越分	13,285,800	4,280,174	32.2%	44,100	7,930,026	7,930,026
合 計	1,339,215,800	1,321,968,406	98.7%	1,538,000	17,665,694	17,665,694

注 収納額は、還付未済額を含む実収納額

2. 1. 1. 001 広域連合分賦金（保険年金課） 2,661,726,926円

負担金内訳

療 養 給 付 費 負 担 金	969,476,669
保 険 料 等 負 担 金	1,289,749,000
保 険 基 盤 安 定 負 担 金	238,034,392
事 務 費 負 担 金	36,164,637
保 険 料 軽 減 措 置 負 担 金	97,948,628
保 険 料 負 担 金 過 年 度 分	30,353,600
合 計	2,661,726,926

3. 1. 1. 001 健康維持増進事業費（健康課、保険年金課） 69,077,834円

1 後期高齢者健診

対象者数	受診者数		合 計	受診率（%）
	前期	後期		
14,330	3,802	3,493	7,295	50.9

2 人間ドック等利用補助金

被保険者の健康維持増進を図る一環として、人間ドック又は脳ドックについて年に1回受診時の費用の補助を実施

区 分	件 数	補助上限額
人間ドック等利用補助金	86	20,000円／件

3. 2. 1. 001 葬祭費（保険年金課） 45,150,000円

区 分	件 数
葬 祭 費	903

4. 1. 1. 001 後期高齢者医療保険料還付金及び還付加算金（保険年金課） 3,740,700円

4. 1. 2. 001 葬祭事業委託金償還金（保険年金課） 3,750,000円

4. 2. 1. 001 一般会計繰出金（保険年金課） 60,416,393円

第 4 中神土地地区画整理 事業特別会計

I 予算の補正状況

(単位：千円)

区 分	議決年月日	補 正 額	予算額 (累計)
当 初 予 算	令和4年3月28日		659,003
補正予算第1号	令和4年9月16日	27,317	686,320
合 計		27,317	686,320

注 補正予算第2号は、繰越明許費の補正のみのため掲載せず。

II 款別補正内訳

1 歳 入

(単位：千円)

当初・補正 款	当初予算額	補 正 額	最終予算額
1 使用料及び手数料	3,000		3,000
2 国庫支出金	(23,550) 80,000		(23,550) 80,000
3 都支出金	40,000		40,000
4 繰入金	499,000		499,000
5 保留地処分金	37,000		37,000
6 繰越金	(27,650) 1	27,317	(27,650) 27,318
7 諸収入	2		2
合 計	(51,200) 659,003	27,317	(51,200) 686,320

注 () は、外書きで前年度からの繰越事業に係る金額を表す。

2 歳 出

(単位：千円)

当初・補正 款	当初予算額	補 正 額	最終予算額
1 総務費	147,533		147,533
2 事業費	(51,200) 506,434		(51,200) 506,434
3 公債費	35		35
4 諸支出金	1	27,317	27,318
5 予備費	5,000		5,000
合 計	(51,200) 659,003	27,317	(51,200) 686,320

注 () は、外書きで前年度からの繰越事業に係る金額を表す。

Ⅲ 款別事務事業の執行状況

1. 1. 1. 001 土地区画整理事業事務経費（区画整理課）

128,340,511円

1 審議会等

(1) 昭島都市計画中神土地区画整理第二工区審議会（委員10人）

開催月日	内 容
8月2日	・中神土地区画整理事業の事業計画変更案の縦覧について ・中神土地区画整理事業第二工区仮換地指定の一部変更について（報告）
11月16日	中神土地区画整理事業の事業計画変更案の縦覧結果について
3月15日	・中神土地区画整理事業第二工区仮換地指定の一部変更について（諮問） ・中神土地区画整理事業第二工区仮換地指定の軽微な変更の処理についての一部変更について（諮問） ・中神土地区画整理事業第二工区仮換地指定の一部変更について（報告） ・中神土地区画整理事業第20回変更計画の認可について ・中神土地区画整理事業第二工区の今年度の進捗状況について

注 施行区域の縮小により2月13日から欠員3人

(2) 昭島都市計画中神土地区画整理第三工区審議会（委員10人）

開催月日	内 容
8月5日	中神土地区画整理事業の事業計画変更案の縦覧について
11月17日	中神土地区画整理事業の事業計画変更案の縦覧結果について

注 施行区域からの除外により2月13日で審議会廃止

(3) 事業計画変更に伴う縦覧

縦覧期間	縦覧場所	縦覧者数
9月20日～10月3日	土地区画整理事務所	第二工区 27 第三工区 10 その他 1 合計 38

2 管理運営

(1) 地区内建築行為の意見処事件数

工区 用途	第二工区	第三工区	合 計
住 宅	24	4	28

(2) 各種証明受付件数

証 明 の 種 類	受付件数
仮 換 地 指 定 証 明	17
仮換地地番調整重ね図証明	4
そ の 他 の 証 明	4
合 計	25

(3) 事業用地等管理委託

件 名	委 託 内 容
事業用地等除草委託	年3回実施 21,982.0m ²
事業用地管理柵設置等委託	管理柵設置 79.5m
	管理柵撤去 89.4m
	硬質塩ビ波板取付 25.4m
	金網柵設置 15.5m
	金網柵撤去 5.8m
	防草シート張り 263.3m ²
	ブロック塀用基礎工 16.9m
	ブロック積み 10.4m ²
	ブロック積み撤去処理 7.7m ²
	床掘 8.9m ³
	掘削 186.1m ³
	埋戻し 17.2m ³
	土砂等運搬 180.7m ³
	取付管布設及び支管取付 2箇所
	舗装版切断 8.6m
	舗装版撤去 29.3m ²
	碎石舗装 147.6m ²
	路盤工 142.6m ²
	舗装 149.3m ²
	発生土処理 180.7m ³
	交通誘導警備員 10人
	建設機械運搬 6回

2. 1. 1. 001 土地区画整理事業調査設計経費 (区画整理課)

89,101,214円

1 調査設計委託

件 名	委 託 内 容
換地・測量調査設計委託	4級基準点、街区及び画地確定等に係る測量、第二工区の仮換地指定変更に係る換地調書・図面作成等の換地業務
調査等業務委託	土地区画整理事業の区域変更に伴う都市計画変更図書及び地区計画決定図書の作成業務、住民説明会の運営支援
事業用地測量委託	用地買収に伴う測量
換地計画業務支援委託	出来形確認測量及び換地計画作成準備、条件点の観測、地区界点の確認、承諾書の作成、地区界測量図の作成業務

2 中神駅北側地区等に関する都市計画変更等説明会

(1) 都市計画変更等素案説明会

開催月日	場所	参加人数
1月28日	武蔵野小学校体育館	57
1月31日	アキシマエンス体育館	14

(2) 都市計画変更等原案説明会

開催月日	場所	参加人数
3月18日	アキシマエンス体育館	6
3月22日	法務省矯正研修所体育館	2

2. 2. 1. 001 土地区画整理事業道路等整備事業費（区画整理課） 17,184,200円

請負工事

件 名	施工地区	工 事 内 容
市 道 東 2 1 6 号 道 路 築 造 工 事	中神町	工事延長 76.3 m
		施工幅員 4.5 m
		舗装工 276 m ²
		L形側溝工 108.2 m
		管きょ工 75.5 m
		雨水人孔工 3箇所

2. 3. 1. 001 土地区画整理事業用地取得経費（区画整理課） 108,440,368円

- 1 不動産鑑定件数 4件
- 2 土地区画整理事業用地取得 8件 465.6m²

2. 4. 1. 001 土地区画整理事業建物等移転補償費（区画整理課） 30,381,383円

1 第二工区建築物等移転に係る委託

件 名	委 託 内 容
建築物等移転調査委託	建築物等移転調査 4件

2 土地一時使用に伴う損失補償 220件

3 第二工区物件移転補償

補償区分	内 訳	件 数
物 件 補 償	工作物等補償	7

4. 1. 1. 001 一般会計繰出金（区画整理課） 27,317,461円

参 考

第 1 水 道 事 業 会 計

（地方公営企業法（昭和27年法律第292号）の適用を受ける地方公営企業）

※ 金額には、消費税及び地方消費税（以下「消費税」という。）相当額は含まず。ただし、Ⅰ予算の補正状況には消費税相当額を含む。

I 予算の補正状況

1 収益的収入支出

(単位：千円)

区 分	議決等年月日	補 正 額		予 算 額 (累計)		備 考
当 初 予 算	令和4年3月28日	収 入		収 入	1,930,740	
		支 出		支 出	1,724,535	
補正予算第1号	令和4年6月30日	収 入	3,740	収 入	1,934,480	
		支 出	3,740	支 出	1,728,275	
補正予算第2号	令和4年10月31日	収 入	1,800	収 入	1,936,280	専 決 処 分
		支 出	1,800	支 出	1,730,075	
補正予算第3号	令和5年2月28日	収 入	1,320	収 入	1,937,600	
		支 出	1,320	支 出	1,731,395	

2 資本的収入支出

(単位：千円)

区 分	議決年月日	補 正 額		予 算 額 (累計)		備 考
当 初 予 算	令和4年3月28日	収 入		収 入	9,749	
		支 出		支 出	1,037,415	

Ⅱ 事務事業の執行状況

1 収益的支出

1. 1. 1 原水及び浄水費（工務課）

144, 109, 083円

原水及び浄水に係る事業

水源の状況

	水 源 別	所 在 地	取水量 (m ³)	使用電力量 (kWh)
東 部 系	第1号水源	朝日町四丁目（東部配水場）	132, 960	52, 210
	第2号水源	昭和町四丁目 ㊦ 注1	953, 930	309, 715
	第3号水源	朝日町四丁目	338, 350	128, 817
	第4号水源	朝日町三丁目 ㊦ 注1	894, 480	318, 237
	第5号水源	宮沢町一丁目 ㊦ 注1	847, 100	281, 546
	第6号水源	朝日町四丁目（東部配水場）	179, 600	51, 045
	第7号水源	玉川町五丁目 ㊦ 注1	761, 970	316, 611
	第8号水源	玉川町五丁目	304, 620	128, 813
	第9号水源	朝日町五丁目	725, 470	283, 362
	第10号水源	朝日町五丁目	874, 250	331, 109
	第11号水源	中神町一丁目 ㊦ 注1	977, 840	303, 914
	第12号水源	中神町一丁目	944, 790	302, 737
	第13号水源	宮沢町二丁目	983, 960	305, 884
	第14号水源	上川原町一丁目	680, 040	260, 277
	小 計	14 箇 所	9, 599, 360	3, 374, 277
西 部 系	第1号水源	緑町二丁目（西部配水場） 注2		
	第2号水源	緑町三丁目	396, 210	150, 516
	第3号水源	拝島町一丁目 ㊦ 注1	569, 660	184, 279
	第4号水源	松原町二丁目	656, 540	238, 329
	第5号水源	田中町一丁目 ㊦ 注1	498, 400	221, 275
	第6号水源	緑町二丁目（P C配水場）	715, 170	234, 618
	第7号水源	緑町二丁目（西部配水場）	238, 120	93, 960
	小 計	7 箇 所	3, 074, 100	1, 122, 977
北 部 系 注2	第1号水源	もくせいの杜二丁目（北部配水場）		
	第2号水源	もくせいの杜二丁目（北部配水場）		
	小 計	2 箇 所		
合 計		23 箇 所	12, 673, 460	4, 497, 254

注1 所在地欄の㊦は市有地、㊦は民有地、無印は水道事業用地を示す。

注2 西部第1号水源は第7号水源の稼働開始に伴い予備水源となったため、令和4年度の稼働実績はない。また、北部配水区域の水道需要が低いことから東部系からの配水としており、北部系水源の運用実績はなく、運用水源は20箇所となる。

1. 1. 2 配水及び給水費（業務課、工務課）

399,352,415円

配水及び給水に係る事業

(1) 配水の状況

年間配水量 (m ³)	1日平均配水量 (m ³)	1人1日当たり配水量 (ℓ)		
		最 大	最 小	平 均
12,673,460	34,722	328	275	304

(2) 水質検査の状況

ア 毎日検査

項 目	測定頻度	備 考
水 圧	常 時	自動水質監視装置（路上局）による常時測定 （美堀、松原、拝島、美ノ宮、郷地、もくせいの杜、富士見公園）
残 留 塩 素 濃 度		
電 気 伝 導 率		
水 素 イ オ ン 濃 度		
水 温		
色 度		
濁 度		

イ 毎月及び年間検査

区分	項 目	検 査 回 数 (注1)		備 考
		浄 水	原 水	
基準項目 注2	一 般 細 菌	12	4	
	大 腸 菌	12	4	
	カドミウム及びその化合物	4	4	
	水 銀 及 び そ の 化 合 物	4	1	委 託
	セ レ ン 及 び そ の 化 合 物	4	4	
	鉛 及 び そ の 化 合 物	4	4	
	ヒ 素 及 び そ の 化 合 物	4	4	
	六 価 ク ロ ム 化 合 物	4	4	
	亜 硝 酸 態 窒 素	12	4	
	シアン化物イオン及び塩化シアン	4	1	委 託
	硝酸態窒素及び亜硝酸態窒素	12	4	
	フ ッ 素 及 び そ の 化 合 物	4	4	
	ホ ウ 素 及 び そ の 化 合 物	4	4	
	四 塩 化 炭 素	4	4	
	1 , 4 - ジ オ キ サ ン	4	4	
	シス-1,2-ジクロロエチレン及び トランス-1,2-ジクロロエチレン	4	4	
	ジ ク ロ ロ メ タ ン	4	4	
	テ ト ラ ク ロ ロ エ チ レ ン	4	4	
	ト リ ク ロ ロ エ チ レ ン	4	4	

基準項目注2	ベンゼン	4	4	
	塩素酸	12		
	クロロ酢酸	4		委託
	クロロホルム	4		
	ジクロロ酢酸	4		委託
	ジブクロクロメタン	4		
	臭素酸	4		委託
	総トリハロメタン	4		
	トリクロロ酢酸	4		委託
	ブクロジクロメタン	4		
	ブクロホルム	4		
	ホルムアルデヒド	4		委託
	亜鉛及びその化合物	4	4	
	アルミニウム及びその化合物	4	4	
	鉄及びその化合物	4	4	
	銅及びその化合物	4	4	
	ナトリウム及びその化合物	4	4	
	マンガン及びその化合物	4	4	
	塩化物イオン	12	4	
	カルシウム、マグネシウム等(硬度)	4	4	
	蒸発残留物	4	4	委託
	陰イオン界面活性剤	4	1	委託
	ジエオスミン	1	1	委託
	2-メチルイソボルネオール	1	1	委託
	非イオン界面活性剤	4	1	委託
	フェノール類	4	1	委託
	有機物(全有機炭素(TOC)の量)	12	4	
	pH値	12	4	
	味	12		
	臭気	12	4	
	色度	12	4	
	濁度	12	4	
	小計	294	135	
設定項目注3	アンチモン及びその化合物	4	4	
	ウラン及びその化合物	4	4	
	ニッケル及びその化合物	4	4	
	1,2-ジクロロエタン	4	4	
	トルエン	4	4	
	フタル酸ジ(2-エチルヘキシル)	1	1	委託
	ジクロロアセトニトリル	1	1	委託
	抱水クロラール	1	1	委託
	農薬類	1		委託
	残留塩素	12		
	カルシウム、マグネシウム等(硬度)	4	4	

設定項目 注3	マンガン及びその化合物	4	4	
	遊離炭酸	1	1	委託
	1, 1, 1-トリクロロエタン	4	4	
	メチル-tert-ブチルエーテル	1	1	委託
	有機物等（過マンガン酸カリウム消費量）	1	1	委託
	臭気強度（TON）	1	1	委託
	蒸発残留物	4	4	委託
	濁度	12	4	
	pH値	12	4	
	腐食性（ランゲリア指数）	1	1	委託
	従属栄養細菌	1		委託
	1, 1-ジクロロエチレン	4	4	
	アルミニウム及びその化合物	4	4	
	ペルフルオロオクタンスルホン酸（PFOS） ペルフルオロオクタン酸（PFOA）	1	1	委託
	小計	91	61	
独自検査 注4	クリプトスポリジウム（嫌気性芽胞菌）		4	委託
	クリプトスポリジウム		1	委託
	大腸菌群（計数法）		4	委託
	ダイオキシン類	1		委託
	ビスフェノールA	1		委託
	放射性物質 注5 （セシウム134及び137、ヨウ素131）	12	2	委託
	ペルフルオロヘキサンスルホン酸（PFHxS）	1	1	委託
	小計	15	12	
合計		400	208	

注1 検査回数は、項目により毎月、年4回、年2回、年1回となる。

注2 基準項目は、水道法第4条に基づく水質検査項目

注3 設定項目は、水質管理目標設定項目で水質管理上留意すべき物質項目

注4 独自検査は、昭島市が独自に行う検査項目

注5 放射性物質検査は、東京電力福島第一原子力発電所及び第二原子力発電所の事故に伴うモニタリング（水道水中放射性物質測定）

（3）漏水修理の状況

漏水修理 （自然漏水）	区分	件数	金額
	委託	295	15,984,722

（4）改修工事の状況

件名	施工場所	内容	金額
水道維持管理工事	市内全域	消火栓9基改修等維持管理工事	22,845,300

1. 1. 4 業務費（業務課）

139,476,029円

水道メーター検針及び料金収納に係る事業

（1）口径別調定延べ件数及び水道料金の状況

口径（mm）	年間調定件数	給水量（m ³ ）	調定金額
13	81,685	1,683,385	105,866,343
20	252,817	8,204,848	589,956,128
25	6,348	361,751	45,480,624
30	752	128,804	27,911,347
40	1,236	386,844	95,150,501
50	656	509,521	165,065,971
75	314	605,820	210,569,975
100	66	225,754	86,999,900
150	12	94,282	35,464,700
合 計	343,886	12,201,009	1,362,465,489

（2）年度別水道料金未収金の状況（消費税込み）

（令和5年3月31日現在）

区 分		当初調定額	3年度末 収納額累計	4年度 収納額	未収金 欠損額	未収金	未収率 (%)
令和4年度		1,498,695,011		1,305,408,707		193,286,304	12.9
過 年 度 分	令和3年度	1,791,351,227	1,524,476,228	265,538,488		1,336,511	0.1
	令和2年度	1,779,970,170	1,778,767,792	84,340	38,049	1,079,989	0.1
	令和元年度	1,799,193,102	1,796,466,882	10,466	1,864	2,713,890	0.2
	平成30年度	1,822,744,099	1,820,894,727	409,240	23,015	1,417,117	0.1
	平成29年度	1,816,550,433	1,815,143,597	11,002	537,144	858,690	0.0
	小計	9,009,809,031	8,735,749,226	266,053,536	600,072	7,406,197	0.1
合 計		10,508,504,042	8,735,749,226	1,571,462,243	600,072	200,692,501	1.9

1. 1. 5 総係費（業務課）

116,543,460円

貸倒引当金の取崩しの状況

区 分	調定件数	金 額
徴収を停止した未収金 平成28年度	370	979,732

注 消費税73,094円を含む。

1. 1. 6 広告宣伝費（業務課）

2, 408, 561円

水道事業PR活動の状況

区 分	実施期間	場 所 等	内 容
水 道 週 間	6月1日～7日	市内公共施設	ポスター掲示
水 の 週 間	8月1日～7日	水道部	ポスター掲示
広報紙「水道だより」 発行	5月・10月・3月	市内全戸配布	水道事業の紹介 ほか
ボトル水「あきしまの水」配布	令和2年度からの 在庫の限り	市主催の行事 ほか	おいしい「あきしまの水」のPR
そ の 他	随 時	水道部 ほか	・DVD映像の配信 ・節水コマの配布 ・施設見学 ・出前講座

1. 1. 7 減価償却費（業務課）

652, 974, 947円

有形固定資産の減価償却に係る事業
減価償却の内容

資 産 の 種 類	数 量 (件)	減価償却額
建 物	17	19, 239, 274
建 物 附 属 設 備	27	21, 659, 440
構 築 物	1, 021	400, 438, 370
機 械 及 び 装 置	88	171, 198, 018
水 道 メ ー タ ー	99	11, 300, 735
車 両 及 び 運 搬 具	5	1, 495, 967
工 器 具 及 び 備 品	40	27, 643, 143
合 計	1, 297	652, 974, 947

1. 1. 8 資産減耗費（業務課）

5, 852, 644円

1 有形固定資産の除却に係る事業
除却の内容

資産の種類	数量 (件)	取得価格	減価償却累計額	除却額
構 築 物	18	20, 860, 462	20, 403, 893	456, 569
水 道 メ ー タ ー	41	15, 118, 157	9, 802, 642	5, 315, 515
車 両 及 び 運 搬 具	1	1, 580, 000	1, 501, 000	79, 000
たな卸資産減耗費	2	1, 560		1, 560
合 計	62	37, 560, 179	31, 707, 535	5, 852, 644

2 たな卸資産の減耗に係る事業
たな卸資産の状況

区 分	令和3年度末 現 在 高	令 和 4 年 度 の 増 減			令和4年度末 現 在 高
		受 入 額	払 出 額	資産減耗額	
材 料	5,825,424	284,812	84,519	0	6,025,717
水道メーター	1,810,540	10,126,800	11,012,810	1,560	922,970
合 計	7,635,964	10,411,612	11,097,329	1,560	6,948,687

1. 2. 1 節水対策費（工務課） 276,680円

雨水貯留槽の設置費助成に係る事業
雨水貯留槽設置費助成の状況

申請件数	設置個数
13	13

1. 2. 3 雑支出（業務課） 12,485,052円

水道料金の修正等に係る事業

区 分	金 額
過年度徴収水道料金等返還額	303,833
指定工事店保証金返還額	50,000
特定収入に係る消費税	11,542,957
控除対象外消費税	588,262
合 計	12,485,052

2 資本的支出

1. 1. 1 事務費（工務課） 66,952,442円

1. 1. 2 配水管費（工務課）

557,680,900円

配水管に係る事業

（１）請負工事

件 名	施工地区	内 容	金 額
市道東216号ほか2路線 配水管布設工事	中神町	HPPE φ100mm 93.4m	9,300,000
市道東205号ほか1路線 配水管布設工事	中神町	HPPE φ100mm 35.0m	3,460,000
市道西279号一部廃道 に伴う配水管撤去 及び布設工事	昭和町五丁目	DIP φ100mm 40.0m DIP φ150mm 3.0m 消火栓 1基	12,108,000
市道昭島6号配水管 布設工事	もくせいの杜一 丁目	DIP φ100mm 17.0m DIP φ150mm 8.0m 消火栓 1基	9,779,000
都道153号線配水管 布設替工事	玉川町一丁目	DIP φ150mm 3.0m DIP φ200mm 237.0m 消火栓 1基	36,071,000
中央・西部配水場 送水管布設及び市道 昭島34号ほか1路線 配水管布設替工事	松原町二丁目 松原町三丁目	DIP φ100mm 9.2m DIP φ250mm 224.8m DIP φ300mm 85.6m 消火栓 1基	102,874,000
市道西725号ほか1路線 配水管布設替工事	大神町二丁目	DIP φ150mm 4.9m DIP φ300mm 416.3m 消火栓 2基	98,257,000
市道西652号ほか1路線 配水管布設替工事	拝島町二丁目	HPPE φ75mm 98.2m HPPE φ100mm 182.0m 消火栓 2基	45,080,000
市道南110号ほか1路線 配水管布設替工事	東町一丁目 東町二丁目	HPPE φ100mm 4.0m HPPE φ150mm 285.0m 消火栓 2基	44,756,000
東部7号ほか3水源 導水管布設替工事	朝日町四丁目	DIP φ350mm 135.0m	39,516,000
市道南171号ほか2路線 配水管布設替工事	郷地町二丁目	DIP φ75mm 1.0m DIP φ100mm 4.0m HPPE φ75mm 187.0m 消火栓 2基	30,256,000
主29立川青梅線電線 共同溝整備事業に伴う 配水管布設替工事	福島町二丁目 福島町三丁目	DIP φ100mm 6.4m DIP φ150mm 6.8m DIP φ200mm 4.3m HPPE φ100mm 359.6m HPPE φ150mm 366.3m 消火栓 5基	101,879,000
合 計			533,336,000

注 DIP：ダクタイル鋳鉄管、HPPE：水道配水用ポリエチレン管

(2) 委託業務

件 名	内 容
埋設物調査等業務委託（単価契約）	布設工事・布設替工事箇所の各地下埋設物の調査業務
市道昭島21号配水管布設替工事設計委託	既設配水管の耐震管への布設替えに係る施工方法の検討及び設計業務

1. 1. 3 配水場費（工務課）

4,112,728円

配水場に係る事業

(1) 委託業務

件 名	内 容
中央配水場自家用発電設備更新工事監理委託	電気工事、建築工事及び土木工事の施工工事監理 ※令和4年度から3箇年継続事業

(2) 請負工事

件 名	内 容
中央配水場自家用発電設備更新工事	625KVAガスタービン発電設備一式の更新 ※令和4年度から3箇年継続事業

1. 1. 4 原水施設費（工務課）

16,920,000円

改修工事

件 名	内 容
水源井しゅんせつ改修工事（東部第9号ほか2水源）	水源井内の洗浄及び揚水機の更新

1. 1. 5 水道メーター費（業務課）

11,012,810円

水道メーターの設置に係る事業
口径別水道メーター設置の状況

口径別 (mm)	検定満期取替		新設等による設置		合 計	
	台数	金額	台数	金額	台数	金額
13	2,423	1,996,500	62	56,040	2,485	2,052,540
20	5,233	5,033,130	556	680,360	5,789	5,713,490
25	152	153,420	10	10,060	162	163,480
30	41	340,300	3	24,900	44	365,200
40	51	474,300	6	55,800	57	530,100
50	31	1,134,000	3	54,000	34	1,188,000
75	14	750,000	2	106,000	16	856,000
100	2	144,000			2	144,000
合 計	7,947	10,025,650	642	987,160	8,589	11,012,810

1. 1. 6 固定資産購入費（業務課・工務課）

10,383,000円

固定資産の購入に係る事業

資産の種類	名 称	購入月日	耐用年数	金 額
工器具及び備品	蛍光X線分析装置	5月20日	5	7,836,000
	液晶ディスプレイ	11月11日	5	123,000
	内部系文書管理サーバ	12月6日	5	1,430,000
	Web会議対応大型ディスプレイ	1月17日	15	456,000
	ひかり回線GW用無停電電源装置	1月17日	10	175,000
	デジタルサイネージ	2月1日	4	180,000
	Web会議用ノートパソコン	3月15日	4	183,000
合 計				10,383,000

検査に係る事業（検査担当）

検査

（１） 工事の完了検査	
契約書、仕様書、設計書その他関係書類による検査執行件数	15件
（２） 工事の中間検査	
契約書、仕様書、設計書その他関係書類による検査執行件数	1 件
（３） 製造の完了検査	
契約書、仕様書その他関係書類による検査執行件数	3 件
（４） 修繕の完了検査	
契約書、仕様書その他関係書類による検査執行件数	1 件
（５） 物件の買入れの完了検査	
契約書、仕様書その他関係書類による検査執行件数	36件

第2 下水道事業会計

(地方公営企業法の財務規定等の適用を受ける事業)

※ 金額には、消費税相当額は含まず。ただし、I 予算の補正状況には消費税相当額を含む。

I 予算の補正状況

1 収益的収入支出

(単位：千円)

区 分	議決等年月日	補 正 額		予 算 額 (累計)		備 考
当 初 予 算	令和4年3月28日	収 入		収 入	2,483,811	
		支 出		支 出	2,302,321	
補正予算第1号	令和4年6月30日	収 入	1,833	収 入	2,485,644	
		支 出	1,833	支 出	2,304,154	
補正予算第3号	令和4年10月31日	収 入	882	収 入	2,486,526	専 決 処 分
		支 出	882	支 出	2,305,036	
補正予算第4号	令和5年2月28日	収 入	647	収 入	2,487,173	
		支 出	647	支 出	2,305,683	

2 資本的収入支出

(単位：千円)

区 分	議決年月日	補 正 額		予 算 額 (累計)		備 考
当 初 予 算	令和4年3月28日	収 入		収 入	582,559	
		支 出		支 出	1,357,400	
補正予算第2号	令和4年9月16日	収 入	280,216	収 入	862,775	
		支 出	280,216	支 出	1,637,616	

Ⅱ 事務事業の執行状況

1 収益的支出

1. 1. 1 管渠維持費（下水道課）

220,605,537円

下水道施設の維持等に係る事業

（1）委託業務

ア 郷地ポンプ場維持管理等委託

件 名	金 額
電 気 設 備 点 検 委 託	10,500,000
維 持 管 理 業 務 委 託	8,880,000
汚 水 ポンプ点検委託	3,165,000
脱臭剤交換作業委託	1,780,000
除塵機設備点検委託	1,150,000
そ の 他 委 託	595,920
合 計	26,070,920

イ 管渠等維持管理委託

件 名	委 託 内 容	金 額
公共下水道污水管清掃委託	φ150～400 延長 3,157.4m 人孔内清掃工 164箇所	8,703,554
下 水 道 用 地 除 草 委 託	草刈り清掃工 8,086㎡	5,600,000
汚 泥 処 分 委 託	清掃委託に伴う処分 30,660kg	766,500
汚 水 ます 移 設 調 整 委 託	汚水ます移設調整 2箇所	54,272
合 計		15,124,326

ウ 公共下水道台帳システム入力業務委託

件 名	委 託 内 容
公 共 下 水 道 台 帳 システム入力業務委託	汚水・雨水本管・ます排水設備等入力 一式

エ 污水管点検調査委託

件 名	委 託 内 容
下水道管渠内目視調査委託	管渠内目視調査 910箇所

オ 雨水管理総合計画策定業務委託

件 名	委 託 内 容	金 額
雨 水 管 理 総 合 計 画 策 定 業 務 委 託	雨水管理方針策定 段階的対策検討 浸水シミュレーション 内水ハザードマップ作成 流出解析 洪水・内水マップ重ね図作成	17,568,026

カ 公共下水道（ストックマネジメント計画（第2期）策定に伴う管渠内等詳細調査（その2））業務委託

件 名	委 託 内 容
公共下水道（ストックマネジメント計画（第2期）策定に伴う管渠内等詳細調査（その2））業務委託	本管TVカメラ調査工 12,198.7m
	本管潜行目視調査工 5,478.3m
	人孔蓋調査 499箇所

(2) 施設修繕

件 名	修繕場所	修繕内容	金 額
電動仕切弁修繕	郷地ポンプ場	電動仕切弁パッキン交換	1,100,000
ガス管及びガス設備修繕	郷地ポンプ場	ガス配管の位置替え及び製品更新	238,720
除塵機設備修繕	郷地ポンプ場	給油配管継手交換	160,000
汚水ポンプ圧力計修繕	郷地ポンプ場	圧力計交換	70,000
合 計			1,568,720

(3) 請負工事

管渠施設補修工事

件 名	施工地区	工 事 内 容
公共下水道維持管理工事 (単価契約)	市内各所	人孔蓋交換等 維持管理工事 一式

(4) 補修用資材購入

品 名	個 数
昭島市型人孔蓋	50組
次世代高性能型人孔蓋	55組

(5) 水質検査業務共同実施負担金

区 分	対象箇所	検査項目数	検 体 数
流域下水道接続点	9	22	238
事業所	28	34	748
合 計	37	56	986

1. 1. 2 流域下水道維持管理負担金（下水道課） **540,623,444円**

流域下水道の維持管理に係る事業

流域下水道維持管理負担金（多摩川上流処理区）

処理水量	処理単価
15,367,352m ³	35.18

1. 1. 3 業務費（下水道課） **77,832,526円**

下水道使用料の調定及び収納に係る事業

下水道使用料徴収業務委託件数 335,033件

1. 1. 4 総係費（下水道課） **47,359,352円**

1 委託業務

件 名	委 託 内 容
下水道事業会計支援業務委託	地方公営企業法における会計経理の支援

2 貸倒引当金の取崩しの状況

区 分		調定件数	金 額
徴 収 を 停 止 し た 未 収 金	平成28年度、平成29年度	344	648,250

注 消費税47,885円を含む。

1. 1. 5 広告宣伝費（下水道課） **773,520円**

下水道事業PR活動の状況

区 分	実施期間	場 所 等	内 容
マンホールカード	通 年	昭島観光案内所	配布枚数 3,006枚
浸水対策強化月間	6月1日～30日	市役所 ほか	広報への掲載、庁舎電光 掲示板への掲出、リーフ レットの配布
「油・断・快適！下 水道」キャンペーン	10月1日～31日	市役所 ほか	広報への掲載、庁舎電光 掲示板への掲出、リーフ レットの配布
げすいどう通信	12月6日～10日	市内全戸配布	下水道事業の紹介 ほか 55,300部 配布

1. 1. 6 減価償却費（下水道課）**1, 133, 324, 336円**

固定資産の減価償却に係る事業

減価償却の内容

資 産 の 種 類	数 量 (件)	減価償却額
建 物	2	1, 364, 665
建 物 附 属 設 備	5	576, 244
構 築 物	1, 156	1, 019, 401, 944
機 械 及 び 装 置	38	23, 483, 955
車 両 及 び 運 搬 具	2	448, 322
工 器 具 及 び 備 品	8	361, 355
施 設 利 用 権	36	87, 687, 851
合 計	1, 247	1, 133, 324, 336

1. 1. 7 資産減耗費（下水道課）**2, 756, 270円**

有形固定資産の除却に係る事業

除却の内容

資 産 の 種 類	数 量 (件)	取 得 価 格	減価償却累計額	除 却 額
構 築 物	3	3, 472, 847	716, 577	2, 756, 270

1. 2. 1 支払利息（下水道課）**32, 862, 060円**

1 目的別企業債償還利子

区 分	金 額
公 共 下 水 道 債	26, 729, 518
流 域 下 水 道 債	6, 132, 542
合 計	32, 862, 060

2 借入先別企業債償還利子

区 分	金 額
財 務 省	7, 870, 559
郵便貯金・簡易生命保険管理機構	3, 218, 718
地 方 公 共 団 体 金 融 機 構	21, 772, 783
合 計	32, 862, 060

3 雨水・汚水別企業債償還利子

区 分	金 額
雨 水	19, 919, 306
汚 水	12, 942, 754
合 計	32, 862, 060

1. 2. 3 雑支出（下水道課）**14,942,030円**

区 分	金 額
過年度徴収下水道使用料減額分	446,979
特定収入に係る消費税	14,330,049
控除対象外消費税	120,002
一般会計補助金返還金	45,000
合 計	14,942,030

2 資本的支出**1. 1. 1 事務費（下水道課）****26,353,390円**

1 委託業務

件 名	委 託 内 容	金 額
土木積算システム保守委託	土木積算システム導入に伴う保守等サポート業務	320,004

2 手数料

件 名	内 容	金 額
道路掘削復旧監督事務費	復旧工事を監督する際に生じる事務費	45,826

1. 1. 2 管渠建設改良費（下水道課）**396,097,579円**

1 委託業務

(1) 工事委託

件 名	施工地区	工 事 内 容
管渠耐震化工事委託	市内各所	非開削耐震工 付帯工
		105箇所 一式

(2) 工事設計委託

件 名	対象地区	委 託 内 容
管渠耐震化工事設計委託	市内各所	管渠耐震化設計
		49基

2 請負工事

件 名	施工地区	工 事 内 容
汚 水 ま す 設 置 工 事	市内各所	取付管工φ150 13箇所 汚水ます設置工 13箇所 付帯工 一式
東 部 第 2 処 理 分 区 枝 線 工 事	中神町	管布設工φ200 30.8m 人孔設置工（組立1号） 1箇所
汚水管浸入水対策工事	宮沢町一丁目 ほか	管渠更生工（反転・形成工法） 1,704.2m 水位計測工 一式 管渠内調査工 一式 付帯工 一式
中部処理分区枝線工事	昭和町五丁目	管布設工φ250 94.4m 人孔設置工（組立1号） 4箇所 管撤去工φ250 93.0m 人孔撤去工（組立1号） 2箇所 付帯工 一式
マンホールトイレ 設 置 工 事	つつじが丘 三丁目ほか	マンホールトイレ設置工 16基 （市民会館・公民館、保健福祉センター）
雨 水 排 水 樋 管 ゲ ー ト 改 良 工 事	福島町三丁目 ほか	開閉機設置工 3基 操作盤設置工 3面 既設開閉機撤去工 一式 電気・遠隔設備設置工 一式

1. 1. 3 ポンプ場建設改良費（下水道課） 51,939,000円

1 委託業務

件 名	対象地区	委 託 内 容
ポ ン プ 場 耐 水 化 改 良 工 事 監 理 委 託	郷地町三丁目	施設浸水対策工事監理 一式

2 請負工事

件 名	施工地区	工 事 内 容
ポ ン プ 場 耐 水 化 改 良 工 事	郷地町三丁目	施設浸水対策工事 一式

1. 1. 4 流域下水道建設負担金（下水道課） 21,095,697円

1. 1. 5 流域下水道改良負担金（下水道課） 26,394,874円

1. 2. 1 企業債償還金（下水道課）

743,741,027円

1 目的別企業債償還元金及び利子

区 分	償 還 額		
	元 金	利 子	合 計
公 共 下 水 道 債	651,725,910	26,729,518	678,455,428
流 域 下 水 道 債	92,015,117	6,132,542	98,147,659
合 計	743,741,027	32,862,060	776,603,087

2 借入先別企業債償還元金及び利子

区 分	償 還 額		
	元 金	利 子	合 計
財 務 省	97,574,044	7,870,559	105,444,603
郵便貯金・簡易生命保険管理機構	63,900,788	3,218,718	67,119,506
地 方 公 共 団 体 金 融 機 構	582,266,195	21,772,783	604,038,978
合 計	743,741,027	32,862,060	776,603,087

3 雨水・汚水別企業債償還元金及び利子

区 分	償 還 額		
	元 金	利 子	合 計
雨 水	386,960,327	19,919,306	406,879,633
汚 水	356,780,700	12,942,754	369,723,454
合 計	743,741,027	32,862,060	776,603,087

4 目的及び雨水・汚水別企業債借入の状況

区 分	起債額 (千円)	借入先	借入年月日	利率 (%)	償還期間 (据置期間)
公共下水道債	7,100	財務省	令和4年10月27日	0.4	15年 (0)
うち雨水分	7,100				
うち汚水分					
流域下水道債	49,800	地方公共団体 金 融 機 構	令和5年3月30日	1.0	20年 (0)
うち雨水分					
うち汚水分	49,800				

5 借入先別企業債現在高の状況

借入先	令和3年度 末現在高 (A)	令和4年度 借入額 (B)	令和4年度償還額			令和4年度 末現在高 (A)+(B)-(C)
			元金 (C)	利子	計	
財務省	582,917,899	7,100,000	97,574,044	7,870,559	105,444,603	492,443,855
郵便貯金・簡易 生命保険 管理機構	164,670,491		63,900,788	3,218,718	67,119,506	100,769,703
地方公共 団体金融 機構	3,150,941,705	49,800,000	582,266,195	21,772,783	604,038,978	2,618,475,510
合 計	3,898,530,095	56,900,000	743,741,027	32,862,060	776,603,087	3,211,689,068
うち 雨水分	2,399,875,341	7,100,000	386,960,327	19,919,306	406,879,633	2,020,015,014
うち 汚水分	1,498,654,754	49,800,000	356,780,700	12,942,754	369,723,454	1,191,674,054

1. 3. 1 基金積立金（下水道課）

77,894円

下水道事業財政運営基金

令和3年度末 現在高	令和4年度				令和4年度末 現在高
	積立額			取崩額	
	元金	利子	合計		
2,501,343,058		77,894	77,894		2,501,420,952