



心をこめて文字を書く

(高齢者イキイキ・ニコニコ介護予防教室)

主な記事

風水害に備えましょう .....	2～3
児童クラブの補助員を募集 .....	6
外国人による日本語弁論大会の 出場者を募集 .....	6
男女共同参画について考えよう .....	7

子どもを守る協力者を募集

◎通学路安全連絡員

子どもの登下校時の安全を守るため、通学路安全連絡員として、自身の都合に合わせて通学路やその周辺のパトロールを行っていただきます。

◎ピーポくんの家の登録者

子どもの緊急避難場所「ピーポくんの家」として、自宅や事業所に右のプレートを掲示し、子どもが危険を感じたときに助けを求められるようご協力いただきます。

◎ご協力いただける方は

申請書(市役所学務係にあり／市ホームページからダウンロードも可)を〒196-8511 市役所学務係へ郵送または提出してください。

なお、今まで登録していた方が活動できなくなった場合は、連絡してください。  
☆詳しくは、学務係へ。





# あなたがとるべき 避難行動は？

洪水・土砂災害ハザードマップ、水害(内水)ハザードマップを用意し、自分の家がある場所に印を付ける

家がある場所に色が塗られていますか

はい

いいえ

避難の必要はありませんが、周り比べて低い土地や崖のそばなどにお住まいの方は、市からの避難情報を参考に必要に応じて避難してください

災害の危険があるので、下記の方以外は避難が必要です

次のすべてに該当する方  
 \*水、食糧、携帯トイレなどをじゅうぶんに備えており、頑丈なマンションなどに住んでいる  
 \*浸水想定区域の場合は、想定浸水深より、高い階層に住んでいるまたは高い居室に避難できる、土砂災害警戒区域の場合は、土砂が入りこまない上層階に住んでいる

ご自身または一緒に避難する方は避難に時間がかかりますか

はい

いいえ

安全な場所に住んでいて身を寄せられる親戚や知人はいますか

はい

いいえ

**警戒レベル3**が発令されたら、親戚や知人宅に避難しましょう(日頃から相談しておくとう安心です)

**警戒レベル3**が発令されたら、市の避難所に避難しましょう

安全な場所に住んでいて身を寄せられる親戚や知人はいますか

はい

いいえ

**警戒レベル4**が発令されたら、親戚や知人宅に避難しましょう(日頃から相談しておくとう安心です)

**警戒レベル4**が発令されたら、市の避難所に避難しましょう

※警戒レベルについては右ページに掲載

## 道路の側溝の清掃を

落ち葉やごみ、土砂がたまったり、植木鉢や乗り入れブロックなどを置いたりすると、雨水の排水を妨げてしまいます。物を置かない、普段から掃除を心がけるなどのご協力をお願いします。

## 災害情報はこちらから

■市ホームページ  
「災害に備えましょう」のページをご覧ください

■防災行政無線  
市内全域への放送。内容がよく聞き取れなかった場合は、電話応答サービス ☎0800-800-1875 (通話料無料)で確認できます

■昭島市メール配信サービス  
災害・避難情報などを配信。事前の登録が必要です



■市公式 X  
@akishima\_196

■Yahoo! 防災速報  
スマートフォンアプリで災害情報を配信。

■NHKデータ放送  
【テレビで見たい方】  
NHK(総合)テレビを表示→リモコンのdボタンを押す→「地域の防災・生活情報」を選択する

## 台風・大雨時の避難所

気象状況や施設の工事などにより、一部の施設のみ開設する場合もあります。避難する前に、必ず市ホームページやテレビのデータ放送などで情報を確認してください。

🐾 = ペットと避難可能  
🚗 = 徒歩での避難が困難な方は車で避難可能

- |            |                          |
|------------|--------------------------|
| ① 武蔵野小学校   | ⑬ 武蔵野会館                  |
| ② 玉川小学校    | ⑭ 富士見会館                  |
| ③ 中神小学校    | ⑮ 朝日会館                   |
| ④ つつじが丘小学校 | ⑯ 児童センター「ぱれっと」           |
| ⑤ 光華小学校    | ⑰ アキシマエンスィス 🐾🚗           |
| ⑥ 拝島第一小学校  | ⑱ FOSTERホール(市民会館)・公民館 🐾🚗 |
| ⑦ 拝島第二小学校  | ⑲ 勤労商工市民センター 🐾           |
| ⑧ 拝島第三小学校  | ⑳ 大神会館                   |
| ⑨ 瑞雲中学校    | ㉑ 昭和会館                   |
| ⑩ 清泉中学校    | ㉒ 松原町コミュニティセンター          |
| ⑪ 拝島中学校    | ㉓ 環境コミュニケーションセンター 🐾🚗     |
| ⑫ 玉川会館     | ㉔ 緑会館                    |

※市役所本庁は避難所として開設しません。

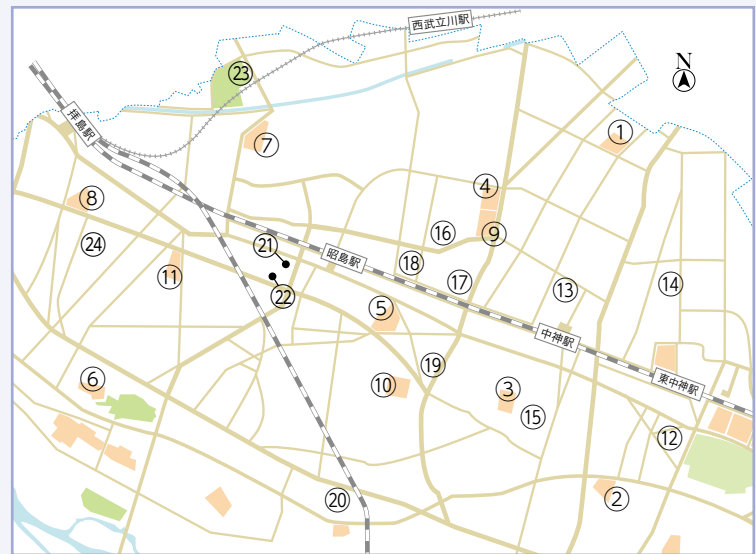

## ⚠ 災害発生時は警戒レベルの確認を！

洪水や土砂災害が発生するおそれがある、または、発生した場合に、市は、下の表のとおり、状況に合わせた警戒レベルを発令し、避難情報を防災行政無線や市ホームページなどでお知らせします。

左ページの「あなたがとるべき避難行動は？」もご覧のうえ、自身の状況やとるべき行動を正しく把握し、迅速で適切な行動をとってください。

	警戒レベル・避難情報	とるべき行動
<div>災害が発生または切迫</div> <div>災害のおそれが高い</div> <div>災害のおそれあり</div> <div>気象状況悪化</div> <div>気象状況悪化のおそれ</div>	<b>5 緊急安全確保</b>	速やかに命を守る行動を この時点までに避難していないと命が危険です！
	<b>4 避難指示</b>	全員がただちに危険な場所から避難を
	<b>3 高齢者等避難</b>	高齢者など避難に時間を要する方とその支援者は避難を。その他の方は避難の準備を
	<b>2 大雨・洪水注意報</b> (気象庁発表)	非常持ち出し品やハザードマップを確認するなど、避難の準備を
	<b>1 早期注意情報</b> (気象庁発表)	災害への心構えを高め、気象庁や市からの情報に注意を

洪水・土砂災害ハザードマップ ▶



水害(内水)ハザードマップ ▶

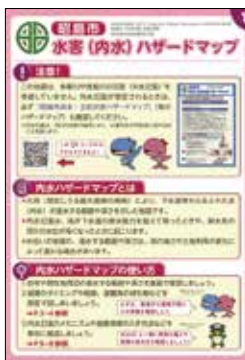

災害時に慌てないよう、お住まいの地域の危険箇所や、避難できる場所(親戚や知人宅、市の避難所など)を確認しておくことが大切です。  
 次のマップなどを全世帯に配布していますので、ぜひ活用してください。  
 \*洪水・土砂災害ハザードマップ(令和2年6月発行)  
 \*災害から身を守るための昭島市防災ガイドブック(令和4年2月発行)  
 \*大雨時の下水道や水路などからの浸水に備えるための「水害(内水)ハザードマップ」(令和4年2月発行)  
 ※市役所でも配布しています。  
 ※市ホームページでもデータでご覧いただけますが、災害時はアクセスが集中するた

め、事前にダウンロードしておきましょう。  
 市ホームページ内「災害に備えましょう」▶  
**ペットの避難**  
 左ページの「台風・大雨時の避難所」の🐾の表示がある避難所では、ペットと避難することができま。避難ルートを認しておきましょう。  
 なお、ペットは別のスペースとなりますので、飼い主と一緒に過ごすことはできません。また、スペースに限りがあるため、避難所以外の預け先も検討しておきましょう。  
**◎普段からの備え、避難時の注意点**  
 \*避難の際は、必ずケージやキャリーバッグに入れる。また、普段から慣れさせておく  
 \*人や動物を怖がったり、むやみにほえたりしないよう、ま

た、決められた場所で排泄できるように、しつけをしておく  
 \*ペットの餌、排泄物の処理用具など、必要なものを用意する  
**車での避難**  
 原則、車での避難は控えてください。浸水した道路で車が動けなくなり交通渋滞が発生するほか、走行時に起きる波が他の避難者の妨げになるなどして、たいへん危険です。  
 ただし、足腰が弱い、乳幼児と避難するなど、徒歩での避難が困難な方は、左ページの「台風・大雨時の避難所」の🚗の表示がある避難所であれば、車で避難することができます。  
**マスクの着用について**  
 感染症対策としてのマスクの着用は、個人の判断に委ねることが基本とされていますが、避難所では、重症化リスクの高い高齢者などへの感染を防ぐため、マスクの着用を推奨しています。また、避難所の運営上の理由などにより、マスクの着用を求める場合がありますので、ご協力をお願いします。

# 風水害に 備えましょう

☆詳しくは、防災係へ。

## 危険箇所や避難場所の確認を

め、事前にダウンロードしておきましょう。  
 市ホームページ内「災害に備えましょう」▶  
 QR code



## お知らせ

### 光化学スモッグに注意

工場や自動車などから大気中に排出された物質が、太陽からの紫外線を受けて光化学反応を起こし有害な物質になるので、気温が高い時期に発生しやすいです。発生したときは、外出や屋外運動を控えてください。目や喉の痛みを感じたら、すぐに洗眼とうがいをして室内で休養しましょう。市では、注意報が発令された場合は市の施設に掲示するほか、昭島市メール配信サービス(登録者)を対象)や市公式Xでお知らせします。更に、警報が発令された場合は防災行政無線でお知らせします。〈環境保全係〉



メール配信サービス・Xの登録はこちらから▼

### スズメバチに注意

メバチは毒性が強く、攻撃性も高いため、個人では駆除せず、専門業者に依頼してください。市が巣の駆除費用を補助しま



す(限度額7000円/スズメバチ以外は自己負担)。〈鳥獣対策係〉

### ジェネリック医薬品差額通知を送付

ジェネリック医薬品とは、新薬の特許期間終了後に製造された、新薬と同じ有効成分を含む薬です。国民健康保険または後期高齢者医療制度の加入者で、生活習慣病などの医薬品をジェネリック医薬品にすると、薬の代金が安くなると見込まれる方に通知を送付します。送付時期▽国民健康保険の加入者▽7月・10月・令和8年2月▽後期高齢者医療制度の加入者▽6月・12月〈保険係、後期高齢者医療係〉

### 国民健康保険・後期高齢者医療制度加入者が交通事故などに遭ったときは届け出

交通事故など第三者から受けたけがで医療機関を受診する場合、届け出をすることで保険証を使って治療を受けることができます。受診の際、事故によるけがであることを医療機関に申し出たうえで、市役所保険係または後期高齢者医療係にも必ず連絡してください。後日、必要書類を送付しますので、事故に遭っ

## 開催

### 図書館映画会「嵐を呼ぶ男」

1950年代の銀座を舞台に、反骨心あふれるジャズドラマーが努力の末に才能を開花させ、トップドラマーへ駆け上がっていく物語です。日時7月17日(木)・20日(日)の午後2時~3時45分 場所アキシマエンス体育館 定員各200人(申込順) 申込6月17日から市民図書館 5431523へ

### 出張児童館

プラスチック板に好きな絵を描き、キーホルダーを作ります。日時7月16日(水)の午後2時~4時45分、午後3時15分~4時 場所福島会館 対象小学生 定員各20人(申込順) 申込6月16日から児童センター「ぱれっと」 5445132へ

### 夏休み子ども科学教室

期日7月21日(祝) 開始

### まちかど血圧測定会

高血圧は、さまざまな病気を引き起こす原因になります。自分の血圧を把握して、健康維持に役立てましょう(申込不要)。日時7月7日(月)・8月4日(月)の午後1時30分~3時30分 場所ザ・ビッグ昭島店(宮沢町500) 内容血圧測定、高血圧予防・改善に役立つ減塩食品やリーフレットの展示(地域保健係(あいぽつく内) 5445126)

### ぎりぎりスクワット

高血圧の予防や改善を目的に、椅子を使ってできる簡単な運動などを行います(申込不要)。日時7月10日(木)の

### 元気菌つらつ健口講座

9月に始まる通常コースの体験会です。日時7月12日(土)の午後1時30分~3時 場所松原町高齢者福祉センター 対象65歳以上の方 内容噛む力・飲み込む力を向上させる口

午前10時~11時 場所あいぽつく 対象18歳以上で運動が可能 な方 ※要支援・要介護認定を受けている方、妊婦の方を除く 保育3か月以上の未就学児5人程度(多数抽選/7月9日まで要申込) 持ち物住所を確認できる書類(マイナンバーカードなど)、運動のできる室内履き(地域保健係(あいぽつく内) 5445126)

### ゲートキーパー初期研修「児童・生徒向け支援」

ゲートキーパーとは、自殺を防ぐため、悩んでいる人に気づき、話を聞いて、必要な支援につなぎ見守る人のことです。日時7月15日(火)の午前10時~11時30分 場所市役所1階市民ホール 定員20人(申込順) 申込市ホームページ内専用フォームまたは地域保健係(あいぽつく内) 5445126で

### わかちあいの会

身近な人を自死(自殺)で亡くした方が、語り合い、聴き合い、支え合うために開催します(市外の方、匿名での参加も可/申込不要)。日時7月17日(木)の午後2時~3時30分 場所あいぽつく(地域保健係(あいぽつく内) 5445126)

### 行財政改革推進会議

日時6月30日(月)の午後6時30分から 場所市役所3階庁議室 傍聴市役所西側出入口から直接会場へ(行政経営担当)

## 住宅防音工事に国が助成

横田飛行場に離着陸する航空機による騒音の障害を防止・軽減するため、防音工事の助成を行っています。

- ◇対象 次のいずれかに該当する住宅
- \*右の図の75W・80Wの区域内に、昭和59年3月31日までに建築された
  - \*右の図の85W以上の区域内に、平成17年10月20日までに建築された

◇申請 住宅防音工事希望届を北関東防衛局(さいたま市)へ提出

※住宅防音工事希望届は、市役所住宅係にあるほか、北関東防衛局ホームページからダウンロードもできます。

※北関東防衛局や市では、設計事務所や工事業者のあつ旋はしていません。

☆詳しくは、北関東防衛局住宅防音課 ☎048-600-1821、または、市役所住宅係へ。

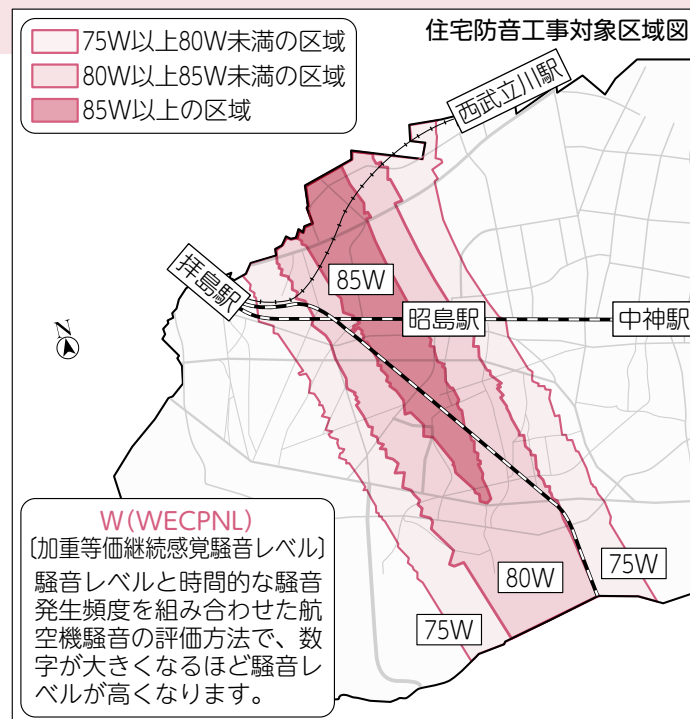

## 移動図書館「もくせい号」7月~9月の巡回日程

図書の貸し出し・返却のほか、貸出券の発行もできます。貸し出し期間は、4週間(雑誌は2週間)以内です。☆詳しくは、市民図書館 ☎5431523へ。



曜日	サービスステーション	時間	日程
第1・第3	火 偕 生 園	午後2:15 ~ 3:00	7/1・15 8/5・19
	朝日町いこい公園	午後3:30 ~ 4:15	9/2
	水 武蔵野二丁目児童遊園	午後3:30 ~ 4:15	7/2・16 8/6・20 9/3・17
第2・第4	金 田 中 町 住 宅	午後3:30 ~ 4:15	7/4・18 8/1・15 9/5・19
	火 大 神 会 館	午後2:15 ~ 3:00	7/8 8/26 9/9
	北 文 化 公 園	午後3:30 ~ 4:15	7/9・23 8/13・27 9/10・24
	水 拝 島 公 園	午後2:15 ~ 3:00	7/10・24 8/14・28 9/11・25
	東ノ岡児童遊園	午後3:30 ~ 4:15	7/11・25 8/8・22 9/12・26
	木 あ お ぞ ら 公 園	午後3:30 ~ 4:15	7/11・25 8/8・22 9/12・26
	金 西武拝島ハイツ	午後2:15 ~ 3:00	7/11・25 8/8・22 9/12・26
	堀 向 会 館	午後3:30 ~ 4:15	7/11・25 8/8・22 9/12・26

※天候によっては中止することがあります。  
※市民図書館の休館日・祝日は、巡回しません。

時刻午前10時、午前11時、午後1時、午後2時、午後3時(各40分) 場所アキシマエンス校舎棟 対象小学生(保護者の同伴可) 内容次のいずれかを選択▽果物を使って電池を作り、化学電池のしくみを学ぶ▽振ると色が変わる水溶液を作り、信号反応を体験する 定員各12人(多数抽選) 参加費500円 申込6月17日~27日に市民図書館 ☎5441407へ

館ホームページ内専用フォームで〈市民図書館 ☎5431523〉 コズミックカレッジ宇宙教室 ロケットについての話を聞くほか、ペンシルロケットを作ります。日時8月1日(金)の午前10時~正午 場所公民館 対象市内在住または在学の小学3~6年生 定員33人(多数抽選) 申込6月18日~30日に公民館 ☎5441407へ

## 学童クラブの補助員を募集



学校の夏季休業期間に学童クラブの支援員を補助する補助員を募集します。

◇対象 保育士または教員(幼稚園教諭を含む)の資格、放課後児童支援員認定資格研修修了証のいずれかを持つ方

※資格を持っていない場合でも、相談に応じます。

◇勤務日 月～土曜日のうち週2・3日

◇勤務時間 午前8時～午後6時30分のうち4時間30分～9時間程度

◇勤務場所 市内の学童クラブ

◇賃金 時給1180円～1260円

◇申し込み 6月16日～27日(必着)に申込書を〒196-0012つつじが丘3-3-15 アキシマエンス社会福祉事業団事務局へ

※申込書は、社会福祉事業団事務局で配布するほか、社会福祉事業団ホームページからダウンロードもできます。

☆詳しくは、社会福祉事業団事務局(アキシマエンス校舎棟内) ☎519-8455へ。

## 自転車等駐車場を利用している方へ 故障などのときは自転車を貸し出します

利用者の自転車・原付バイクがパンクや故障で一時的に使用できないとき、自転車を無料で貸し出します(最長3日間)。

◇受け付け 平日(年末年始を除く)の午前6時30分～午後8時

◇自転車等駐車場 西立川駅南口、東中神駅北口第二、

中神駅北口第一、中神駅北口第二、中神駅南口第一、昭島駅北口第一、昭島駅南口立体、拝島駅北口、拝島駅南口地下

※本人確認できる書類(運転免許証、学生証など)を提示してください。

☆詳しくは、シルバー人材センター ☎544-7060へ。

## 第64回外国人による日本語弁論大会の出場者を募集

世界の人々が日本語でスピーチを行い、日本や国際社会の在り方を互いに考え合うことを目的とした大会です。

今年は12月6日に昭島市で開催します。演題は自由で、制限時間は6分以内です。

応募方法など詳しくは、問い合わせるか、市ホームページをご覧ください。

市ホームページはこちら▶



◇対象 次のすべてに該当する方

\*母語が日本語以外である

\*令和7年12月6日時点で15歳以上である

\*同大会で大臣賞を受賞したことがない

◇応募 9月30日(必着)まで

◇問い合わせ 一般財団法人国際教育振興会 ☎03-3359-9620

☆詳しくは、企画調整担当へ。

### 回答

このような商法を訪問購入と言います。訪問購入では、フリーリング・オフとして、契約書面を受け取ってから8日間は売却した品の引き渡しを

不用品を買い取るという業者から電話があつたため、使わないカメラなどを処分しようと思い、訪問を承諾した。来訪した業者に、このほかにアフセサリーなどはないかと聞かれたので、古いアフセサリーや記念硬貨などを出したところ、半ば強引に買い取られてしまった。アフセサリーなどは返してほしい。

### 相談

消費生活センターに相談のあった事例をもとに、トラブルへの対応を紹介します。



拒否したり返品を求めたりすることが可能です。

今回の相談では、フリーリング・オフをするよう助言した結果、売りたいくなかったアフセサリーなどが返品されたため、相談者は売却金を返金しました。

訪問購入では、約束もなく突然訪問して勧誘することが禁止されています。突然来訪した買い取り業者とは取り引きをしないでください。また、来訪を承諾した場合でも、売るつもりのない貴金属やブランド品を安易に見せることは避けましょう。

なお、業者が居座ることや、強引に売却を迫ることも禁止されています。断っても帰らない場合は、警察に連絡してください。

☆詳しくは、消費生活センター ☎544-93399へ。

## 消費生活センター相談事例 不用品の買い取りを装った貴金属の買い取りに注意



## 男女共同参画について考えよう ～誰でも、どこでも、自分らしく～

男性と女性が、職場・学校・地域・家庭で、それぞれの個性と能力を発揮できる男女共同参画社会を実現するためには、政府や地方公共団体だけでなく、皆さん一人一人の取り組みが必要です。

市では、6月23日～29日の男女共同参画週間にちなみ、パネル展を行います。

この機会に、私たちの周りの男女のパートナーシップについて考えてみませんか。

◇日時 6月23日(月)～29日(日)の午前8時45分～午後8時(23日・28日・29日は午後6時まで)  
◇場所 アキシマエンス国際交流教養文化棟

### 男女共同参画センター

◇開室日時 平日の午前9時～午後5時

◇場所 アキシマエンス校舎棟

#### ◎ご利用ください

男女共同参画の推進を目的とした活動・交流のためのスペースを利用できます。関連図書・資料の閲覧のほか、DVDの貸し出しもしています。

#### ◎団体で利用するには

男女共同参画センターで登録が必要です。キッズスペースがあるので、お子さんを連れての会議などもできます。

男女共同参画に関する活動をし

ている市内の団体は、ぜひ登録してください。

#### ◎悩んだら相談を

夫婦や親子の問題、生き方、人間関係、DV(ドメスティック・バイオレンス)など、暮らしの中で抱えているさまざまな悩みに、専門の相談員が応じます(予約制/電話での相談も可)。

◇日時 平日の午前9時～午後5時

◇対象 市内在住・在勤の方

◇相談時間 1回につき50分まで

◇申し込み 男女共同参画センター相談ダイヤル☎519-5701へ  
☆詳しくは、男女共同参画センター(アキシマエンス校舎棟内)☎519-2277へ。

## 狂犬病予防注射はお済みですか

飼主は、1年に1回、犬に狂犬病予防注射を接種することが義務付けられています。

動物病院で接種し、獣医師の発行する注射済証明書を持って、市役所鳥獣対策係で注射済票の交付を受けてください(手数料550円)。なお、この手続きは、一部の動物病院で代行しています。

犬が老衰や病気などで接種でき

ない場合は、獣医師の発行する注射猶予証明書を市役所鳥獣対策係へ提出してください。

いずれも、郵送による受け付けはできません。

#### ◎マナーを守りましょう

散歩のときにはリード(引き綱)を必ず付けてください。

また、尿は散歩前に済ませ、散歩中にさせる場合はペットシーツの

上でさせてください。ふんはビニール袋などで必ず持ち帰ってください。

#### ◎こんなときには連絡を

\*犬の死亡、市外からの転入、市内での転居、市内の方への譲渡＝市役所鳥獣対策係へ

\*市外への転出など＝転出先の市区町村に確認を

☆詳しくは、鳥獣対策係へ。

### 市民のひろば



市民のサークル活動を掲載しています(法人、政治・宗教・営利活動などを除く/入会金は掲載なし)。内容については市が関与していませんので、各サークルへ問い合わせてください。

**掲載申込** 申込書(市役所広報係にあり/市ホームページからダウンロード可)を市役所広報係へ。▼会員登録＝随時受け付け。▼8月1日・15日合併号掲載の催し＝7月1日(必着)まで。

### 会員登録

■フィリアR.G.(新体操)

水曜日の午後5時から富士見小など

で。幼児～中学生の女子を対象。初心者歓迎。見学・体験あり。月5000円。高木☎090-4955-2420

■夜のビューティフルフラ(フラダンス) 第1・第3・第4火曜日の午後7時30分から昭代会館などで。見学・体験あり。月3000円。尾越☎090-4814-8944(夜間)

### 催し

■写真展「レンズクラブ」 7月1日～31日に拝島駅自由通路で。7月16日に写真の入れ替えあり。三浦☎090-5302-0977

### 官公署だより



■都立霊園の利用者を募集(東京都公

園協会(問い合わせ専用番号☎0570-783-802)) 都立霊園(多磨・八柱・小平・八王子・青山・谷中・雑司ヶ谷・染井)の利用者を募集。募集案内の配布は7月4日(平日のみ)まで、昭島市役所生活コミュニティ課、東部出張所、あいばつく、緑会館、武蔵野会館、環境コミュニケーションセンターで。

■夏休みイベント 伝統の技 本藍染めにふれよう! どんな模様ができるかな? ハンカチ絞り体験(昭島観光まちづくり協会☎519-2114) 7月26日の午前10時～11時15分にアキシマエンス校舎棟で。定員15人(申込順)。参加費1700円(材料費)。詳しくは、同会ホームページへ。



## 事務員(市のフルタイム会計年度任用職員)を募集

- ◇任用期間 任用決定後～令和8年3月31日(状況により更新あり)
- ◇勤務日時 平日の午前8時30分～午後5時15分
- ◇勤務場所 市役所
- ◇報酬 月額21万8080円から(賞与及び職務経験による加算あり/社会保険、雇用保険あり)

- ◇募集人数 若干名
- ◇選考 書類、事務能力・性格検査、面接
- ◇申し込み 6月15日～22日に市ホームページ内専用フォームで
- ☆詳しくは、職員係へ。



## 子ども服と本の交換会を開催

不用になった子ども服(150cmまで)、絵本、児童図書をお持ちください。お持ちいただいたものと同数(1世帯10点まで)の子ども服や本を選んで、交換することができます。

◇日時 6月27日(金)・28日(土)の午前10時～午後3時 〈雨天実施〉

◇場所 環境コミュニケーションセンター

◇対象 市内在住・在勤の方

※運転免許証などで住所確認を行います。

☆詳しくは、ごみ減量係(環境コミュニケーションセンター内)☎546-5300へ。



## 森林教室の参加者を募集

平成16年に開設した「奥多摩・昭島市民の森」でパネルシアター、植物や昆虫の観察、間伐体験などを行います。

◇日時 7月26日(土)の午前8時～午後4時30分 〈雨天実施〉

※市役所に集合し、バスで移動します。

◇対象 小学生以上の方

※小学1～4年生は保護者と参加してください。

◇定員 40人(多数抽選)

◇持ち物 弁当、飲み物

☆申し込みは、6月16日～27日に水と緑の係へ。



## 6月 後半のイベントカレンダー

日	内 容
15(日)	<b>①社会文化セミナー</b> (全4回)→5/15号4㌔ <span style="float: right;">[担当]</span> 公民館☎544-1407 <b>●市税の休日窓口</b> →6/1号8㌔ <span style="float: right;">[担当]</span> 納税課
16(月)	<b>①乳幼児歯科健診</b> →5/1号10㌔ <span style="float: right;">[担当]</span> 母子保健係☎519-6006 <b>①初めての歯磨き教室</b> →5/15号5㌔ <span style="float: right;">[担当]</span> 母子保健係☎519-6006 <b>●食育パネル展</b> (6/20まで)→6/1号8㌔ <span style="float: right;">[担当]</span> 地域保健係☎544-5126
17(火)	
18(水)	<b>①事業承継個別相談</b> →3/15号11㌔ <span style="float: right;">[担当]</span> 産業振興係 <b>●にじいろサロン</b> →4/1号17㌔ <span style="float: right;">[担当]</span> 児童発達支援係☎519-2247 <b>●認知症カフェ</b> →4/15号7㌔ <span style="float: right;">[担当]</span> 介護福祉課 <b>①健康なまちづくりプロジェクト</b> (全20回)→5/1号6㌔ <span style="float: right;">[担当]</span> 地域保健係☎544-5126
19(木)	<b>①消費生活講座</b> →5/1号3㌔ <span style="float: right;">[担当]</span> 暮らしの安心係 <b>①音訳入門講座</b> (全4回)→5/15号4㌔ <span style="float: right;">[担当]</span> 社会教育係 <b>①乳幼児歯科健診</b> →6/1号9㌔ <span style="float: right;">[担当]</span> 母子保健係☎519-6006
20(金)	<b>●出張ひろば</b> →6/1号9㌔ <span style="float: right;">[担当]</span> 子育てひろばなしのき☎543-6716
21(土)	<b>●モルック体験会</b> →6/1号10㌔ <span style="float: right;">[担当]</span> スポーツ振興係☎544-4152

日	内 容
22(日)	<b>①大人の朗読会</b> →5/15号4㌔ <span style="float: right;">[担当]</span> 市民図書館☎543-1523
23(月)	<b>●食育パネル展</b> (6/27まで)→6/1号8㌔ <span style="float: right;">[担当]</span> 地域保健係☎544-5126 <b>●男女共同参画週間 パネル展示</b> (6/29まで)→7㌔
24(火)	
25(水)	
26(木)	<b>①離乳食講座</b> (6/27まで)→6/1号9㌔ <span style="float: right;">[担当]</span> 母子保健係☎519-6006
27(金)	<b>●子ども服と本の交換会</b> (6/28まで)→8㌔
28(土)	<b>①男女共同参画セミナー</b> →5/15号5㌔ <span style="float: right;">[担当]</span> 男女共同参画センター☎519-2277
29(日)	
30(月)	<b>●市民税・都民税・森林環境税1期分の納期限</b> →6/1号8㌔ <span style="float: right;">[担当]</span> 納税課 <b>●行財政改革推進会議</b> →5㌔
7/1(火)	
2(水)	
<b>●農産物即売会</b> (15日・18日・21日・22日・25日・28日・29日)→6/1号8㌔ <span style="float: right;">[担当]</span> 都市農業担当 <b>●学習サロン</b> (15日・22日・29日)→5/15号5㌔ <span style="float: right;">[担当]</span> 福祉総務担当	

※①のイベントは、申し込みが必要です。  
 ※カレンダー内のページは、「広報あきしま」(特に明記していない場合は今号)のページです。  
 ※[担当]で電話番号のないものはすべて市役所☎544-5111(代表)です。