

令和 6 年 度

事 務 報 告 書

(令和 6 年 4 月～令和 7 年 3 月)

昭 島 市

令和6年度 事務報告書の作成に当たって

1 この事務報告書は、地方自治法（昭和22年法律第67号）第233条第5項の規定に基づき、令和6年度における各部門の主要な施策の成果を説明する資料として作成しました。

2 この事務報告書は、次により編集しました。

（1）掲載した事務事業は、令和6年4月1日から令和7年3月31日までに実施されたものです。

（2）内容現在月日の必要な事務事業については、期日を明示し掲載しました。

（3）一般会計及び各特別会計ごとに予算の区分に従って編集しました。

（4）決算額が0円の経費については、掲載を省略しました。

（5）表において記載内容から単位が読み取れると判断されるものは、単位の記載を省略しました。

3 見出しの記載は次のとおりです。

1. 1. 1. 001	〇〇〇〇〇〇費 (△△△課)	●●●●●●円
(款) (項) (目) (事業コード) (事業名)	(主管課)	(決算額)

4 この事務報告書は、再生紙を使用して作成しました。

目 次

市の概要

昭 島 市 概 要	9
昭島市組織機構図	12

決算の概要

第1 各会計決算総括表（水道事業会計及び下水道事業会計を除く。）	
会計別決算状況	20
第2 一般会計決算状況	
1 決算の特徴について	25
2 主要な施策について	27
3 歳入歳出決算額の状況	36
4 市税決算額の状況	38
5 予算執行状況	40
6 歳出予算節別執行状況	44
7 市債一覧表	46
8 市債現在高の状況	47
9 積立基金内訳	48

一般会計款別事務事業の執行状況

※ 予算の補正状況及び款別補正内訳は、総務管理費で説明

第1款 議 会 費	
第1項 議 会 費	53
第2款 総 務 費	
第1項 総 務 管 理 費	65
（予算の補正状況）	95
（款別補正内訳）	96
第2項 徴 税 費	130
第3項 戸籍住民基本台帳費	144
第4項 選 挙 費	152
第5項 統 計 調 査 費	157
第6項 監 査 委 員 費	159
第3款 民 生 費	
第1項 社 会 福 祉 費	163
第2項 児 童 福 祉 費	190
第3項 生 活 保 護 費	214
第4款 衛 生 費	
第1項 保 健 衛 生 費	219
第2項 清 掃 費	245
第5款 労 働 費	
第1項 労 働 諸 費	255
第6款 農 林 費	
第1項 農 業 費	259
第7款 商 工 費	
第1項 商 工 費	267
第8款 土 木 費	
第1項 土 木 管 理 費	275
第2項 道 路 橋 り ょ う 費	275
第3項 都 市 計 画 費	280
第4項 住 宅 費	290

第9款 消 防 費		
第1項 消 防 費	295
第10款 教 育 費		
第1項 教 育 総 務 費	305
第2項 小 学 校 費	318
第3項 中 学 校 費	332
第4項 社 会 教 育 費	345
第5項 保 健 体 育 費	366
第12款 公 債 費		
第1項 公 債 費	389

資 料

普通会計財政状況	
令和6年度決算状況 394

特別会計款別事務事業の執行状況

第1 国民健康保険特別会計		
I 予 算 の 補 正 状 況	401
II 款 別 補 正 内 訳	401
III 款別事務事業の執行状況		
第1款 総 務 費		
第1項 総 務 管 理 費	402
第2項 徴 税 費	403
第2款 保 険 給 付 費		
第1項 療 養 諸 費	406
第2項 高 額 療 養 費	407
第4項 出 産 育 児 諸 費	407
第5項 葬 祭 費	408
第6項 結核・精神医療給付金	408
第7項 傷 病 手 当 金	408
第3款 国民健康保険事業費納付金		
第1項 医 療 給 付 費 分	408
第2項 後期高齢者支援金等分	408
第3項 介 護 納 付 金 分	408
第5款 保 健 事 業 費		
第1項 保 健 事 業 費	409
第2項 特定健康診査等事業費	410
第6款 基 金 積 立 金		
第1項 基 金 積 立 金	410
第8款 諸 支 出 金		
第1項 償 還 金 及 び 還 付 金	410

第2 介護保険特別会計	
Ⅰ 予算の補正状況	413
Ⅱ 款別補正内訳	413
Ⅲ 款別事務事業の執行状況	
第1款 総務費	
第1項 総務管理費	414
第2項 徴収費	414
第3項 介護認定審査会費	415
第4項 介護保険推進協議会費	416
第2款 保険給付費	
第1項 介護サービス費	417
第2項 介護予防サービス費	418
第3項 高額介護サービス費	419
第4項 その他諸費	420
第5項 特定入所者介護サービス等費	420
第4款 地域支援事業費	
第1項 介護予防・生活支援サービス事業費	420
第2項 高額介護予防サービス費相当事業費	421
第3項 一般介護予防事業費	421
第4項 包括的支援事業・任意事業費	421
第5項 その他諸費	422
第5款 基金積立金	
第1項 基金積立金	422
第7款 諸支出金	
第1項 償還金及び還付加算金	422
第2項 繰出金	423
第3項 特例給付費	423
第3 後期高齢者医療特別会計	
Ⅰ 予算の補正状況	427
Ⅱ 款別補正内訳	427
Ⅲ 款別事務事業の執行状況	
第1款 総務費	
第1項 総務管理費	428
第2項 徴収費	428
第2款 広域連合納付金	
第1項 広域連合納付金	428
第3款 保健等事業費	
第1項 保健事業費	429
第2項 葬祭費	429
第4款 諸支出金	
第1項 償還金及び還付加算金	429
第2項 繰出金	429

第4 中神土地区画整理事業特別会計	
Ⅰ 予算の補正状況	433
Ⅱ 款別補正内訳	433
Ⅲ 款別事務事業の執行状況	
第1款 総務費	
第1項 総務管理費	434
第2款 事業費	
第1項 調査設計費	434
第2項 工事費	434
第3項 事業用地取得費	435
第4項 補償費	435
第3款 諸支出金	
第1項 繰出金	435

第5 中神駅北側地域整備事業特別会計	
Ⅰ 予算の補正状況	439
Ⅱ 款別補正内訳	439
Ⅲ 款別事務事業の執行状況	
第1款 総務費	
第1項 総務管理費	440
第2款 事業費	
第1項 整備事業費	440
第3款 公債費	
第1項 公債費	442

参 考

第1 水道事業会計	
(地方公営企業法(昭和27年法律第292号)の適用を受ける地方公営企業)	
Ⅰ 予算の補正状況	445
Ⅱ 事務事業の執行状況	
1 収益的支出	
第1款 事業費	
第1項 営業費用	446
第2項 営業外費用	452
2 資本的支出	
第1款 資本的支出	
第1項 建設改良費	453
第2 下水道事業会計	
(地方公営企業法の財務規定等の適用を受ける事業)	
Ⅰ 予算の補正状況	459
Ⅱ 事務事業の執行状況	
1 収益的支出	
第1款 事業費	
第1項 営業費用	460
第2項 営業外費用	463
2 資本的支出	
第1款 資本的支出	
第1項 建設改良費	464
第2項 企業債償還金	465
第3項 投資その他資産	466

市 の 概 要

昭 島 市 概 要

1 市役所の位置

東	経	139度21分24秒
北	緯	35度42分09秒
海	抜	99.43メートル

2 最東及び最西の経度並びに最南及び最北の緯度

最	東	東経139度24分06秒
最	西	東経139度20分05秒
最	南	北緯 35度41分17秒
最	北	北緯 35度43分23秒

3 面 積 17.34平方キロメートル

4 周 囲 19.58キロメートル

5 広 が り

東	西	6.06キロメートル
南	北	3.88キロメートル

6 海 抜

最	高	170.72メートル（拝島町六丁目（乙）60番地）
最	低	76.68メートル（郷地町三丁目3番地先）

（最低については、河川部分を除く。）

7 世帯と人口

（令和7年3月31日現在）

区 分	世 帯 数	人 口		
		男	女	合 計
住 民 登 録	58,296	57,564	58,164	115,728

8 主な事務所等の位置

(令和7年3月31日現在)

名 称	位 置
市 役 所	田中町一丁目17番1号
教 育 委 員 会	田中町一丁目17番1号
東 部 出 張 所	玉川町三丁目10番15号
ア キ シ マ エ ン シ ス	つつじが丘三丁目3番15号
勤 労 商 工 市 民 セ ン タ ー	昭和町三丁目10番2号
保 健 福 祉 セ ン タ ー	昭和町四丁目7番1号
清 掃 セ ン タ ー	田中町四丁目3番14号
ク リ ー ン セ ン タ ー	郷地町三丁目3番1号
環境コミュニケーションセンター	美堀町三丁目8番1号
管 理 課 維 持 係	拝島町五丁目6番30号
管 理 課 公 園 管 理 係	東町五丁目11番43号
土 地 区 画 整 理 事 務 所	中神町1136番地16
水 道 部	朝日町四丁目23番28号
学 校 給 食 共 同 調 理 場	東町二丁目2番29号
市 民 会 館 ・ 公 民 館	つつじが丘三丁目7番7号
市 民 図 書 館	つつじが丘三丁目3番15号
市 民 図 書 館 昭 和 分 館	松原町一丁目2番25号
市 民 図 書 館 緑 分 館	緑町四丁目13番26号
市 民 図 書 館 や ま の か み 分 室	拝島町三丁目10番3号
教 育 相 談 室	つつじが丘三丁目3番15号
教育支援室（もくせい教室）	つつじが丘三丁目3番15号
教育支援室（たまがわ教室）	つつじが丘三丁目3番15号
東 小 学 校	東町二丁目2番18号
共 成 小 学 校	郷地町二丁目6番1号
富 士 見 丘 小 学 校	福島町890番地
武 蔵 野 小 学 校	武蔵野二丁目3番1号
玉 川 小 学 校	福島町二丁目8番1号
中 神 小 学 校	朝日町五丁目8番5号
つ つ じ が 丘 小 学 校	つつじが丘二丁目1番30号
光 華 小 学 校	昭和町四丁目5番13号
成 隣 小 学 校	大神町四丁目4番1号
田 中 小 学 校	田中町三丁目4番1号
拝 島 第 一 小 学 校	拝島町一丁目14番14号
拝 島 第 二 小 学 校	代官山一丁目6番7号
拝 島 第 三 小 学 校	松原町三丁目12番15号
昭 和 中 学 校	東町二丁目6番22号
福 島 中 学 校	福島町三丁目20番1号
瑞 雲 中 学 校	つつじが丘二丁目2番6号
清 泉 中 学 校	宮沢町一丁目9番1号
拝 島 中 学 校	緑町二丁目2番12号
多 摩 辺 中 学 校	拝島町四丁目6番30号
福 島 会 館	福島町一丁目19番1号
玉 川 会 館	玉川町三丁目10番15号
朝 日 会 館	朝日町五丁目6番20号
あ き し ま 会 館	つつじが丘三丁目7番7号（昭島市民会館内）

堀 向 会 館	美堀町二丁目 6 番11号
大 神 会 館	大神町三丁目10番 5 号
昭 和 会 館	松原町一丁目 2 番25号
緑 会 館	緑町四丁目13番26号
拝 島 会 館	拝島町二丁目 4 番13号
や ま の か み 会 館	拝島町三丁目10番 3 号
武 蔵 野 会 館	中神町1172番地 1
富 士 見 会 館	中神町1282番地
総 合 ス ポ ー ツ セ ン タ ー	東町五丁目13番 1 号
み ほ り 体 育 館	美堀町四丁目20番 1 号
児 童 セ ン タ ー	つつじが丘二丁目 3 番21号
松原町コミュニティセンター	松原町一丁目 3 番10号
子ども家庭支援センター	つつじが丘三丁目 3 番15号
東 学 童 ク ラ ブ	東町二丁目 2 番18号
福 島 学 童 ク ラ ブ	郷地町二丁目 6 番 2 号
第二武蔵野学童クラブ	武蔵野二丁目 3 番 1 号
武 蔵 野 学 童 ク ラ ブ	武蔵野二丁目 3 番 2 号
玉 川 学 童 ク ラ ブ	福島町二丁目 8 番 1 号
第二玉川学童クラブ	福島町二丁目 8 番 1 号
中 神 学 童 ク ラ ブ	朝日町四丁目 5 番 9 号
第二中神学童クラブ	朝日町五丁目 8 番 5 号
つつじが丘学童クラブ	つつじが丘二丁目 1 番 9 号
昭 和 学 童 ク ラ ブ	昭和町四丁目 5 番13号
第二昭和学童クラブ	上川原町一丁目10番18号
大 神 学 童 ク ラ ブ	大神町四丁目18番14号
拝島第三学童クラブ	松原町三丁目12番15号
田 中 学 童 ク ラ ブ	田中町三丁目 5 番17号
緑 学 童 ク ラ ブ	緑町四丁目13番26号
拝島第一学童クラブ	拝島町一丁目14番14号
拝島西部学童クラブ	拝島町二丁目 4 番13号
富 士 見 学 童 ク ラ ブ	福島町890番地
拝島第二学童クラブ	代官山一丁目 6 番 7 号
美 堀 学 童 ク ラ ブ	代官山一丁目 6 番 7 号
朝日町高齢者福祉センター	朝日町四丁目 5 番 9 号
松原町高齢者福祉センター	松原町一丁目13番 3 号
拝島町高齢者福祉センター	拝島町三丁目10番 4 号
男女共同参画センター	つつじが丘三丁目 3 番15号
郷 土 資 料 室	つつじが丘三丁目 3 番15号
青 少 年 交 流 セ ン タ ー	昭和町一丁目 6 番11号
中 神 駅 自 由 通 路	朝日町一丁目 1 番 9 号
拝 島 駅 自 由 通 路	松原町四丁目14番 4 号

昭島市組織機構図（令和6年4月1日現在）

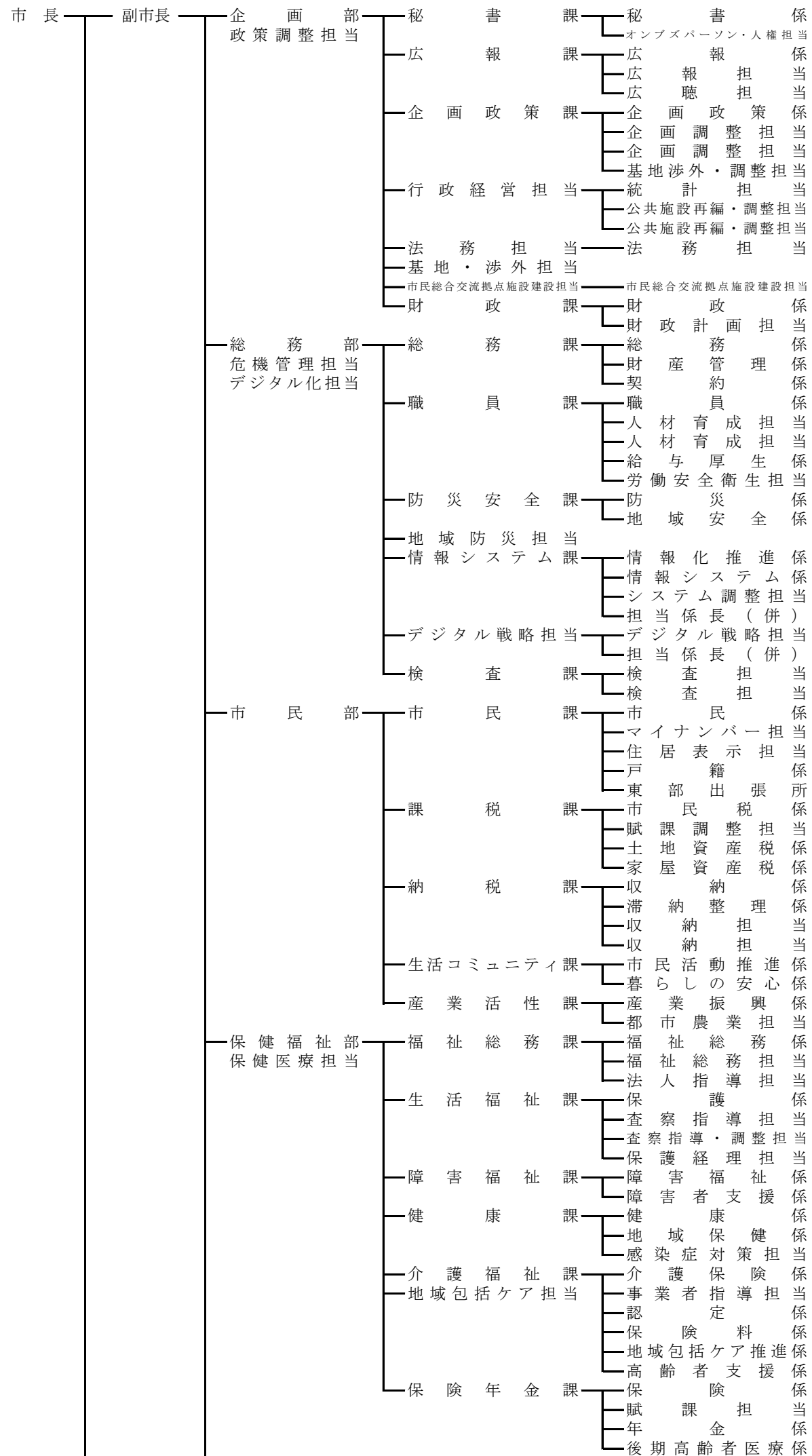

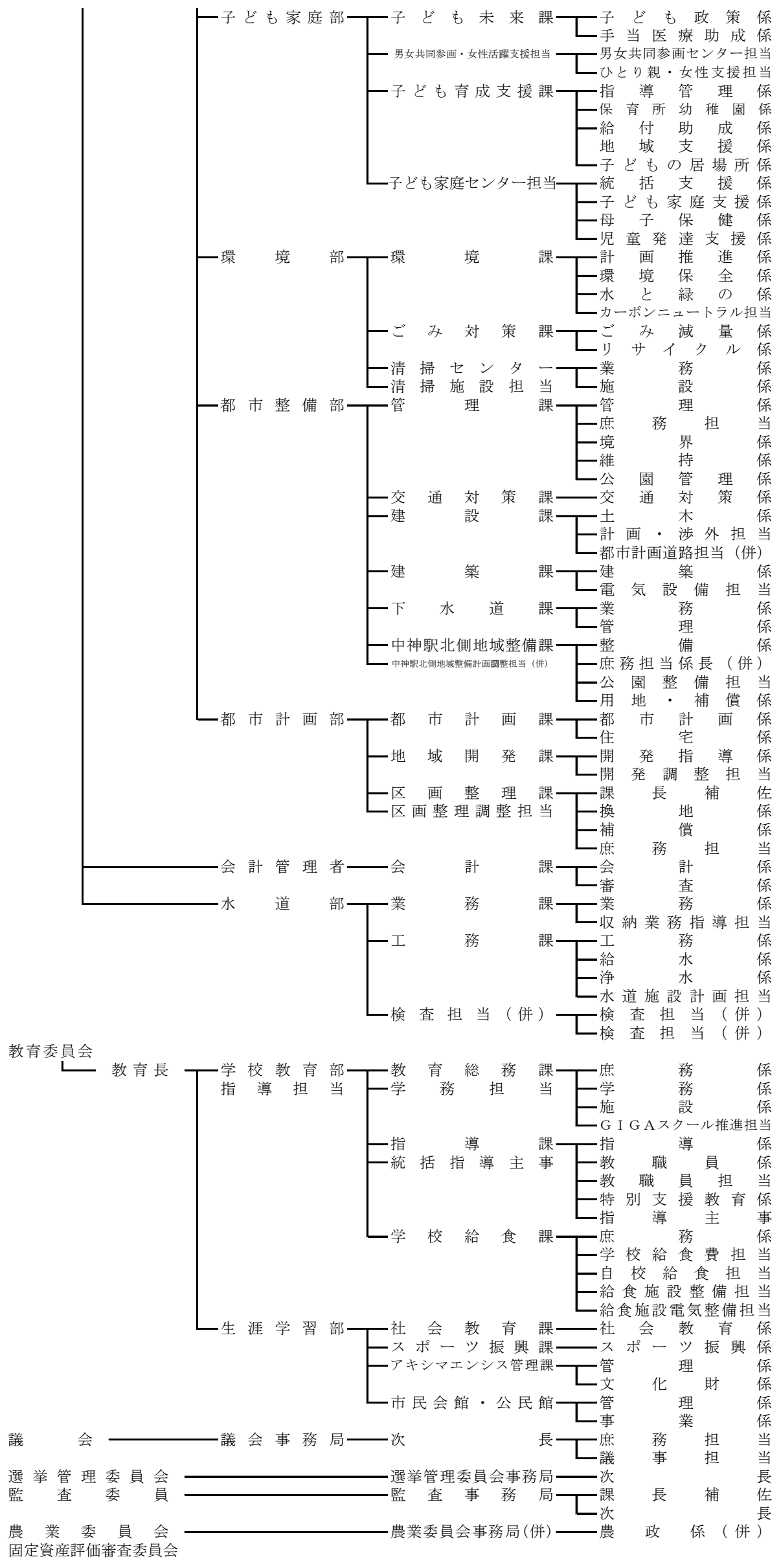

決 算 の 概 要

第 1 各会計決算総括表

(水道事業会計及び下水道事業会計を除く。)

会 計 別 決 算 状 況

(歳 入)

区 分 会 計		予 算			現 額
		当 初 予 算 額 ①	補 正 予 算 額 ②	継 続 費 及 び 繰 越 事 業 費 繰 越 財 源 充 当 額 ③	計 ①+②+③=④
一 般 会 計		50,673,000,000	3,725,500,000	668,876,802	55,067,376,802
特 別 会 計	国 民 健 康 保 険	12,195,000,000	160,430,000		12,355,430,000
	介 護 保 険	9,964,875,000	338,096,000		10,302,971,000
	後 期 高 齢 者 医 療	3,134,178,000	69,092,000		3,203,270,000
	中 神 土 地 区 画 整 理 事 業	385,127,000	489,000	9,557,764	395,173,764
	中 神 駅 北 側 地 域 整 備 事 業	1,224,536,000	2,841,000		1,227,377,000
合 計		77,576,716,000	4,296,448,000	678,434,566	82,551,598,566

(歳 出)

区 分 会 計		予 算			現 額
		当 初 予 算 額 ①	補 正 予 算 額 ②	継 続 費 及 び 繰 越 事 業 費 繰 越 財 源 充 当 額 ③	計 ①+②+③=④
一 般 会 計		50,673,000,000	3,725,500,000	668,876,802	55,067,376,802
特 別 会 計	国 民 健 康 保 険	12,195,000,000	160,430,000		12,355,430,000
	介 護 保 険	9,964,875,000	338,096,000		10,302,971,000
	後 期 高 齢 者 医 療	3,134,178,000	69,092,000		3,203,270,000
	中 神 土 地 区 画 整 理 事 業	385,127,000	489,000	9,557,764	395,173,764
	中 神 駅 北 側 地 域 整 備 事 業	1,224,536,000	2,841,000		1,227,377,000
合 計		77,576,716,000	4,296,448,000	678,434,566	82,551,598,566

(単位：円)

調 定 額 ⑤	収 入 済 額 ⑥	不 納 欠 損 額 ⑦	還 付 未 済 額 ⑧	収 入 未 済 額 ⑤-⑥-⑦+⑧	収 入 済 額 の 予 算 現 額 に 対 す る 増 減 ⑥-④
53,728,829,495	53,023,695,047	19,778,496	3,020,606	688,376,558	△ 2,043,681,755
11,718,943,439	11,463,254,336	26,811,490	2,470,415	231,348,028	△ 892,175,664
10,357,515,946	10,312,962,997	12,912,702	3,426,626	35,066,873	9,991,997
3,196,912,597	3,176,388,071	2,261,600	2,408,000	20,670,926	△ 26,881,929
321,811,250	311,811,250			10,000,000	△ 83,362,514
1,017,798,175	1,017,798,175				△ 209,578,825
80,341,810,902	79,305,909,876	61,764,288	11,325,647	985,462,385	△ 3,245,688,690

(単位：円)

支 出 済 額 ⑤	翌 年 度 繰 越 額			不 用 額 ④-⑤-⑥-⑦-⑧	歳 入 歳 出 差 引 残 高
	継続費通次繰越 ⑥	繰越明許費 ⑦	事故繰越 ⑧		
51,527,072,727	102,256,165	490,910,000		2,947,137,910	1,496,622,320
11,234,501,036				1,120,928,964	228,753,300
10,096,329,635				206,641,365	216,633,362
3,137,428,500				65,841,500	38,959,571
266,589,429		23,140,000		105,444,335	45,221,821
1,011,940,781				215,436,219	5,857,394
77,273,862,108	102,256,165	514,050,000		4,661,430,293	2,032,047,768

第 2 一般会計決算状況

1 決算の特徴について

令和6年度の一般会計決算は、歳入総額 53,023,695千円、歳出総額 51,527,073千円となった。

歳入のうち市税収入では、定額減税の影響等により個人市民税が減となったことに加え、特定企業の収益減等により法人市民税が大幅な減となったことなどから、総額で減となった。さらに、税連動交付金や地方特例交付金などの増はあるものの、令和5年度課税における法人市民税の一時的な増収の影響などから、普通交付税が不交付となり、歳入総額では対前年度比 1,762,080千円 3.2%の減となった。

歳出は、生活支援・定額減税調整給付金支給事業や水道料金・下水道使用料減免事業など物価高騰対策に係る事業や、学校給食費無償化事業や医療費助成事業など未来に向けた投資である子育て支援策の増はあるものの、学校給食共同調理場整備事業や庁舎外壁等改修工事の減などにより、対前年度比 1,143,429千円 2.2%の減となった。

この結果、決算収支は形式収支で 1,496,622千円の黒字となり、翌年度へ繰り越すべき財源を差し引いた実質収支においても 1,364,599千円の黒字となった。

(1) 歳入

市税は 20,603,067千円で対前年度比 1,926,245千円の減となった。市民税のうち個人市民税は 7,213,433千円で対前年度比 360,383千円 4.8%の減、法人市民税は 1,492,256千円で、特定企業の収益減等により対前年度比 1,804,594千円 54.7%の減、固定資産税は 9,251,200千円で対前年度比 197,754千円 2.2%の増となった。

地方消費税交付金は 2,891,355千円で、個人消費や輸入取引の堅調な推移により、対前年度比 129,043千円 4.7%の増となった。

地方特例交付金は 678,923千円で、定額減税の実施に伴い、個人住民税の減収を補填するために創設された定額減税減収補填特例交付金 535,407千円の増により、前年度比 528,222千円 350.5%の増となった。

地方交付税は、令和5年度課税における市町村民税法人税割の一時的な増収の影響などによる基準財政収入額の増により普通交付税が不交付となり、特別交付税 7,600千円、震災復興特別交付税 51千円の交付となったことから、対前年度比 581,405千円 98.7%の減となった。

国庫支出金は 11,518,440千円で対前年度比 641,019千円 5.3%の減となった。この要因は、子どものための教育・保育給付費負担金 321,984千円、物価高騰対応重点支援地方創生臨時交付金 138,772千円などの増はあるものの、新型コロナウイルス感染症対応地方創生臨時交付金 591,553千円、新型コロナウイルスワクチン接種体制確保事業補助金 408,027千円の減などによるものである。

都支出金は 8,474,537千円で対前年度比 931,575千円 12.4%の増となった。この要因は、出産・子育て応援事業補助金 22,189千円などの減はあるものの、学校給食費無償化支援事業補助金 182,601千円、子どものための教育・保育給付費負担金 107,819千円、選挙執行委託金 104,645千円の増などによるものである。

繰入金は 1,654,354千円で対前年度比 165,353千円 9.1%の減となった。この要因は、公共施設整備等資金積立基金繰入金などの基金繰入金が 98,598千円減となったことなどによるものである。

諸収入は 1,238,756千円で対前年度比 598,113千円 93.4%の増となった。この要因は、過年度収入 158,019千円などの減はあるものの、デジタル基盤改革支援補助金が 314,007千円増となったことなどによるものである。

市債は 1,050,300千円で対前年度比 640,700千円 37.9%の減となった。この要因は、建設事業債が 1,050,300千円で対前年度比 604,900千円 36.5%の減となったことに加え、臨時財政対策債が普通交付税算定の結果、不交付団体となり発行可能額が配分されなかったことによ

るものである。

(2) 歳 出

歳出の性質別決算の特徴は、以下のとおりである。

人件費は 6,531,090千円で対前年度比 635,460千円 10.8%の増となった。この要因は、会計年度任用職員を含めた期末勤勉手当の増などによるものである。

物件費は 9,383,207千円で対前年度比 1,345,580千円 16.7%の増となった。この要因は、学校給食費無償化事業 471,246千円、標準準拠システム環境整備等委託 404,623千円、学童クラブ運営業務委託 132,167千円の増などによるものである。

扶助費は 18,693,030千円で対前年度比 772,033千円 4.3%の増となった。この要因は、住民税非課税世帯生活支援特別給付金 1,022,960千円などの減はあるものの、定額減税調整給付金 541,450千円、私立保育所運営事業委託 352,041千円の増などによるものである。

補助費等は 4,548,175千円で対前年度比 141,211千円 3.0%の減となった。この要因は、水道料金・下水道使用料減免事業補助金 78,100千円などの増はあるものの、国・都支出金等過年度返還金 253,196千円の減などによるものである。

普通建設事業費は 3,477,912千円で対前年度比 1,576,711千円 31.2%の減となった。この要因は、小・中学校除湿温度保持機能復旧事業 357,980千円、都市計画道路 3・4・1 号整備事業 233,863千円、こども家庭センター整備事業 100,278千円などの増はあるものの、学校給食共同調理場整備事業 2,018,165千円、庁舎外壁等改修工事 470,774千円の減などによるものである。

公債費は 1,767,352千円で対前年度比 61,413千円 3.4%の減となった。この要因は、平成 15年度に借り入れた臨時財政対策債や都市計画道路整備事業債の償還が令和 5 年度で終了したことなどによるものである。

積立金は 1,673,753千円で対前年度比 2,434,645千円 59.3%の減となった。この要因は、特定防衛施設周辺整備調整交付金事業基金積立金 262,180千円などの増はあるものの、財政調整基金積立金 1,391,376千円、公共施設整備等資金積立基金積立金 1,288,278千円の減などによるものである。

繰出金は 5,130,858千円で対前年度比 279,382千円 5.8%の増となった。この要因は、中神土地地区画整理事業特別会計繰出金 148,000千円、中神駅北側地域整備事業特別会計繰出金 131,000千円の増などによるものである。

(3) 市債と基金

令和 6 年度末市債現在高は 15,486,797千円で対前年度比 656,437千円 4.1%の減となった。

また、令和 6 年度末基金現在高は 19,383,943千円で対前年度比 64,341千円 0.3%の増となった。

なお、中神駅北側地域整備事業特別会計を含む普通会計の令和 6 年度末現在高は、市債 16,296,797千円、基金 19,570,943千円である。

以上により、普通会計における財政構造の弾力性を示す指標となる経常収支比率は、前年度を 9.8ポイント上回る 94.4%となった。この要因は、経常収支比率算定のための分母となる歳入の経常一般財源等及び臨時財政対策債の合計額が、法人市民税などの減による市税の減や普通交付税不交付団体となったことによる地方交付税及び臨時財政対策債の減などから、対前年度比 1,609,799千円減となったことに加え、分子となる歳出経常経費に充当した一般財源等が、人件費や物件費の増などから、対前年度比 978,007千円増となったことによるものである。

2 主要な施策について

(1) 安全で安心して住み続けられるまち

(単位：千円)

基 本 施 策	主 な 事 業 名	決 算 額
防災・危機管理体制の構築	避難行動要支援者個別避難計画作成事業	4,120
	常備消防委託	1,275,451
	消防団員用防火衣等の購入	2,673
	東京消防庁第八消防方面・昭島市・国立市・立川市合同総合水防訓練の実施	1,510
	消防ポンプ車購入	39,358
	消防団第三分団詰所大規模改修工事（監理委託含む）	27,005
	二次避難所（福祉避難所）備蓄物資整備事業	3,596
	防災行政無線子局新設工事	6,820
	医療救護事業	8,597
		1,492,639
交通安全の推進	自転車ヘルメット購入費補助	3,026
	外側線等路面標示委託（自転車ナビマーク設置事業を含む）	9,995
	交通安全施設設置工事（地点名標識設置事業を含む）	7,623
		45,442
防犯対策の充実	街頭防犯カメラ更新事業	1,012
	街路灯維持管理経費	94,168
	通学路安全・安心推進事業	2,000
		108,151
合 計		1,646,232

(2) 互いに支え合い、尊重し合うまち

(単位：千円)

基 本 施 策	主 な 事 業 名	決 算 額
コミュニティ活動の推進	地域コミュニティ活動連携推進計画策定事業	492
	自治会・自治会連合会補助	9,310
	自治会集会施設整備費補助	623
	市民総合交流拠点施設整備事業	569,541
	松原町コミュニティセンター管理運営費	20,593
		617,228
健康支援・医療体制の充実	健康あきしま21計画策定業務支援委託	1,980
	がん対策事業	98,719
	医療用ウィッグ・補整具購入費等補助	2,809
	自殺対策事業	1,035
	地域救急医療体制確保支援補助	22,000
	母子健康診査事業	97,985
	出産・子育て応援事業	67,490
	産後ケア事業	31,869
	バースデーサポート事業	45,989

(単位：千円)

基 本 施 策	主 な 事 業 名	決 算 額
健康支援・医療体制の 充実	予防接種事業	452,612
	風しん第5期定期接種事業	3,703
	帯状疱疹（ほう）疹（しん）ワクチン任意接種事業	16,553
	新型コロナウイルスワクチン定期接種事業	56,291
		1,658,669
高齢者・障害者福祉の 充実	介護給付事業	1,285,675
	訓練等給付事業	1,234,255
	自立支援医療給付事業	119,333
	地域生活支援事業	113,233
	心身障害者自動車ガソリン費等助成	14,107
	心身障害者（児）福祉手当支給事業	213,137
	特別障害者手当等支給事業	56,202
	心身障害者福祉タクシー利用助成	9,687
	心身障害者用自動車（くじら号）運行事業	15,380
	障害者就労支援事業	29,770
	老人ホーム入所援護事業	45,132
	老人クラブ運営費補助	15,963
	敬老金支給事業	13,337
	高齢者各種教室事業	8,953
	介護施設等補助	15,500
	地域密着型施設等開設準備経費補助	17,802
	シルバーゆうゆう事業補助	11,435
	高齢者紙おむつ購入費助成事業	36,408
	認知症検診事業	7,986
	認知症高齢者個人賠償補償事業	185
	高齢者補聴器購入費補助	3,567
	朝日町・松原町・拝島町高齢者福祉センター管理運営費	15,456
	保健福祉センター管理運営費	106,707
		4,105,592
社会保険制度の充実	国民健康保険特別会計繰出金	1,464,497
	介護保険特別会計繰出金	1,570,248
	後期高齢者医療特別会計繰出金	1,522,113
		4,567,028

(単位：千円)

基 本 施 策	主 な 事 業 名	決 算 額
地域福祉・セーフティネットによる生活環境の整備	社会福祉協議会補助	94,200
	中国残留邦人支援事業	31,511
	生活困窮者自立支援事業	45,555
	生活支援・定額減税調整給付金支給事業	754,912
	住民税非課税世帯生活支援特別給付金支給事業	9,647
	住民税非課税世帯等生活支援特別給付金支給事業	213,135
	被保護者金銭管理支援事業委託	36,186
	生活保護法に基づく扶助費	4,320,165
		5,921,948
多様性を認め合える地域の醸成	ウクライナ避難民支援事業	377
	男女共同参画事業	8,064
		8,733
合 計		16,879,198

(3) 未来を担う子どもたちが育つまち

(単位：千円)

基 本 施 策	主 な 事 業 名	決 算 額
子ども・子育て環境の整備	児童発達支援事業	69,042
	子ども・若者未来会議開催事業	49
	児童手当等支給事業	2,500,149
	ひとり親家庭等医療費助成事業	43,583
	乳幼児医療費助成事業	201,867
	義務教育就学児医療費助成事業	274,514
	高校生等医療費助成事業	76,746
	母子生活支援施設事業	10,424
	障害児給付事業	702,402
	地域子育て支援拠点事業	36,600
	一時預かり保育事業	31,687
	未就園児子育て継続支援事業補助	17,424
	相談及び啓発等事業	16,275
	こども家庭センター整備事業	105,765
	児童センター管理運営費	46,932
		4,288,913
幼児教育・保育の充実	社会福祉事業団補助	58,449
	特定教育・保育施設給付事業	1,111,331
	特定地域型保育給付事業	175,899
	私立保育所運営費	4,606,673
	認証保育所事業	79,067

(単位：千円)

基 本 施 策	主 な 事 業 名	決算額
幼児教育・保育の充実	保育所等性被害防止対策設備等支援事業	1,764
	保育所等物価高騰緊急支援事業	33,842
	保育所等給食費補助	51,945
	スターチャイルド昭島ナーサリー整備費補助	55,779
	時間外保育事業	43,932
	私立幼稚園利用給付事業	234,018
	私立幼稚園等園児保護者負担軽減補助	42,167
		7,258,415
学校教育の充実	中学生海外交流事業	813
	奨学金等支給事業	4,643
	学校法律相談等業務委託	1,254
	エデュケーション・アシスタント配置事業	37,250
	階段アート制作・設置委託	539
	国際理解教育指導事業	21,855
	特別支援学級等介助員配置事業	85,494
	特別支援教育支援員配置事業	6,277
	教育相談事業	45,033
	スクールソーシャルワーカー活用事業	16,253
	水泳指導業務委託	29,730
	共成小除湿温度保持機能復旧工事	67,850
	玉川小大規模改造（西側便所改修）工事（監理委託含む）	103,681
	成隣小大規模改造（西側便所改修）工事（監理委託含む）	55,374
	部活動指導員及び部活動指導補助員配置事業	12,984
	英語技能調査委託	3,509
	昭和中除湿温度保持機能復旧工事（監理委託等含む）	380,308
	小・中学校建物耐力度調査事業	39,886
	小・中学校便所洋式化改修工事	35,712
	小・中学校教職員職場環境改善事業	25,661
	小・中学校コンピュータ教育事業	210,223
	校内無線LAN更新事業	164,095
	体験型英語学習施設利用料等補助	8,936
	校内別室指導支援員配置事業	3,932
	学校給食運営費	494,317
	学校給食費無償化事業	471,246
	学校給食調理用機器購入	12,650
	学校給食共同調理場整備事業	112,610
		4,454,110

(単位：千円)

基 本 施 策	主 な 事 業 名	決 算 額
青少年の健全育成の推進	学童クラブ運営業務委託	417,259
	はたちのつどい開催事業	2,978
	放課後子ども教室推進事業	31,978
	青少年フェスティバル事業	1,408
	小学生国内交流事業	1,368
		499,917
合 計		16,501,355

(4) 文化芸術、スポーツの振興を図るまち

(単位：千円)

基 本 施 策	主 な 事 業 名	決 算 額
文化芸術活動の促進	昭島・昭和の森武藤順九彫刻園運営支援	3,000
	市民会館文化事業協会補助	20,530
	子ども国際交流音楽祭開催事業	1,051
	市制施行70周年記念コンサート開催事業	219
		75,562
文化財の保護・調査・活用	文化財資料等電子化・公開事業委託	2,251
	「昭島近代史調査報告書」刊行事業	385
		9,094
スポーツ・レクリエーションの振興	市民体育大会開催事業	6,054
	新春駅伝競走大会補助	6,619
	総合スポーツセンター管理運営費	223,637
	総合スポーツセンターA棟外壁等改修工事（設計）	8,745
	みほり体育館空調機器設置工事（監理委託含む）	11,502
	運動施設管理運営費	59,509
	市民球場施設補修事業	10,743
	市民球場周辺樹木せん定委託	10,560
		407,956
図書館活動の充実	市民図書館管理運営費	243,299
		272,554
生涯を通じた学習活動の推進	アキシマエンス管理運営費	316,711
	市立会館管理運営費	116,506
	福島会館エレベーター改修工事	33,000
	市民会館管理運営費	119,964
	公民館学級・講座等事業	2,676
		708,017
合 計		1,473,183

(5) 環境負荷を低減し、水と緑の自然環境を守るまち

(単位：千円)

基本施策	主な事業名	決算額
地球環境の保全	地球温暖化対策事業	4,389
	給水設備作成等事業	13,959
	オリジナル水筒作成委託	9,790
	住宅用新エネルギー機器等普及促進補助	7,399
	再エネ100宣言REアクション参加費負担金	50
	岩泉・昭島友好都市協定10周年記念環境連携交流事業	2,333
	公共施設太陽光発電設備等設置工事（監理委託含む）	17,710
		57,297
水と緑の環境の保全	庁舎外構水景施設（せせらぎ）改修	14,949
	水路等維持管理経費	12,727
	河川堆積土砂撤去委託	2,970
	昭和用水路保全事業	14,388
	崖線緑地保全事業	11,652
		86,239
ごみ処理の推進	ごみ減量啓発事業	4,641
	清掃センター等維持管理経費	204,581
	清掃センター焼却施設補修事業	211,870
	ごみ収集経費	786,047
	ごみ処理経費	124,525
	環境コミュニケーションセンター維持管理経費	41,881
	環境コミュニケーションセンターリサイクル棟消火設備設置工事	18,158
	ごみ減量化・資源化事業	762,316
	清掃センター可燃物等資源化処理委託	10,530
		2,401,792
合 計		2,545,328

(6) 快適で利便性に富んだまち

(単位：千円)

基本施策	主な事業名	決算額
公共交通網の充実	コミュニティバス等運行補助	84,680
	自転車等駐車場管理経費	154,738
	東中神駅自転車等駐車場整備工事	50,041
		290,500
道路環境の整備	街路樹せん定等委託	38,068
	市道路線等の街路樹（サクラ）植替え	4,937
	市道路線等維持補修委託	45,000
	道路ストック点検委託	4,580
	市道昭島6号道路改修工事	27,173
	市道昭島9号道路改修工事	42,855
	市道昭島23号道路改修工事	36,067
	市道昭島27号道路改良工事	32,877

(単位：千円)

基 本 施 策	主 な 事 業 名	決 算 額
道路環境の整備	橋りょう改修工事	9,240
	庁舎周辺道路歩道改修工事	23,342
	管内道路整備工事	34,384
	私道整備工事	7,510
	都市計画道路 3・4・1 号整備事業	766,243
		1,597,975
下水道の維持管理	雨水浸透施設設置費補助	400
	浸水対策工事	7,652
	下水道事業会計負担・補助金	368,774
		425,994
市街地の整備	玉川上水南側地区地区計画策定等業務支援委託	2,145
	中神土地区画整理事業特別会計繰出金	288,000
	中神駅北側地域整備事業特別会計繰出金	286,000
		726,775
快適な公園の確保	公園維持管理経費	97,429
	つつじが丘公園新幹線改修工事（設計委託）	8,081
	つつじが丘公園便所改築工事（設計委託）	1,275
	田中町住宅第二公園便所改築工事	8,011
	拝島公園便所改築工事	39,560
	公園等樹木せん定・移植委託	19,481
	児童遊園維持管理経費	18,475
	東町一丁目児童遊園便所改築工事	12,584
	駒形神社児童遊園改修工事	53,786
		258,682
住環境の保全	公害調査・測定等経費	9,903
	市営住宅管理経費	2,593
	木造住宅耐震補助事業	7,365
	空家対策事業	77
	ブロック塀等安全対策促進事業	582
		65,552
合 計		3,365,478

(7) 生活を支え、活力を生み出すまち

(単位：千円)

基 本 施 策	主 な 事 業 名	決算額
地域振興と就労環境の充実	勤労市民共済会運営費補助	14,275
	シルバー人材センター管理運営費補助	41,000
	高齢者就労支援施設（シルバー人材センター）整備事業	62,923
	勤労商工市民センター管理運営費	38,921
	産業まつり開催委託	9,587
		232,696
商工業の振興	くじら祭補助	18,000
	商店街活性化事業	7,160
	中小企業への事業資金融資利子等補助	28,869
		67,130
都市農業の振興	消費者・市民とふれあう都市農業推進事業	334
	認定農業者支援事業補助	150
		35,412
観光まちづくりの推進	観光まちづくり協会補助	22,560
	郷土芸能まつり開催補助	5,900
		28,460
消費生活環境の充実	消費者啓発事業	547
	消費生活相談事業	5,205
		5,752
合 計		369,450

(8) 計画実現のために

(単位：千円)

基 本 施 策	主 な 事 業 名	決算額
健全で持続可能な行財政運営の推進	人財育成基本方針に基づく人財の確保及び育成の推進	1,155
	庁舎等維持管理経費	276,631
	庁舎事務室等改修工事（設計委託含む）	60,940
	旧拝島第四小夜間照明設備改修工事（監理委託含む）	11,044
	公式キャラクターグッズ作成委託	4,177
		6,582,110
連携と協働によるまちづくりの推進	総合オンブズパーソン事業	3,386
	広報あきしま市制施行70周年特集記事作成事業	363
	市勢要覧作成事業	1,199
	東京都知事選挙経費	63,528
	市長選挙経費	36,023
	衆議院議員選挙及び最高裁判所裁判官国民審査経費	41,430
		517,708
情報通信技術の活用によるまちづくりの推進	標準準拠システム環境整備等事業	412,947
	総合行政情報システム更新等事業	195,067
	A I－O C R導入及びR P A運用業務支援委託事業	10,376

(単位：千円)

基 本 施 策	主 な 事 業 名	決 算 額
情報通信技術の活用によるまちづくりの推進	封入封かん管理システム環境整備等委託	27,445
	情報配信環境整備等委託	389
	公共施設予約システム環境整備委託	2,563
	戸籍法改正に伴う戸籍システム改修事業	22,066
	窓口支援システム導入事業	16,801
	個人番号カード交付事業	42,360
	選挙広告配信委託	297
		1,145,758
「ふるさと昭島」として愛されるまちづくりの推進	非核平和事業	7
	クラウドファンディングの実施	462
	市制施行70周年記念式典開催事業	2,253
	市制施行70周年記念誌作成事業	3,148
	水道料金・下水道使用料減免事業	492,647
		501,273
合 計		8,746,849

3 歳入歳出決算額の状況

(歳入)

(単位：千円)

科 目	令和6年度	令和5年度	増減額	増減率(%)
1 市 税	20,603,067	22,529,312	△ 1,926,245	△ 8.5
2 地 方 譲 与 税	179,669	179,671	△ 2	△ 0.0
3 利 子 割 交 付 金	42,865	31,059	11,806	38.0
4 配 当 割 交 付 金	220,765	165,256	55,509	33.6
5 株 式 等 譲 渡 所 得 割 交 付 金	322,130	177,549	144,581	81.4
6 法 人 事 業 税 交 付 金	570,165	539,587	30,578	5.7
7 地 方 消 費 税 交 付 金	2,891,355	2,762,312	129,043	4.7
8 自 動 車 取 得 税 交 付 金	616	1,334	△ 718	△ 53.8
9 環 境 性 能 割 交 付 金	66,466	49,928	16,538	33.1
10 国 有 提 供 施 設 等 所 在 市 町 村 助 成 交 付 金	9,500	15,914	△ 6,414	△ 40.3
11 地 方 特 例 交 付 金	678,923	150,701	528,222	350.5
12 地 方 交 付 税	7,651	589,056	△ 581,405	△ 98.7
13 交 通 安 全 対 策 特 別 交 付 金	14,007	14,132	△ 125	△ 0.9
14 分 担 金 及 び 負 担 金	191,615	238,799	△ 47,184	△ 19.8
15 使 用 料 及 び 手 数 料	909,538	878,558	30,980	3.5
16 国 庫 支 出 金	11,518,440	12,159,459	△ 641,019	△ 5.3
17 都 支 出 金	8,474,537	7,542,962	931,575	12.4
18 財 産 収 入	27,288	9,815	17,473	178.0
19 寄 附 金	236,415	60,266	176,149	292.3
20 繰 入 金	1,654,354	1,819,707	△ 165,353	△ 9.1
21 繰 越 金	2,115,273	2,518,266	△ 402,993	△ 16.0
22 諸 収 入	1,238,756	640,643	598,113	93.4
23 市 債	1,050,300	1,691,000	△ 640,700	△ 37.9
ゴルフ場利用税交付金	0	20,489	△ 20,489	皆減
合 計	53,023,695	54,785,775	△ 1,762,080	△ 3.2

(歳出・目的別)

(単位：千円)

科 目	令和6年度	令和5年度	増減額	増減率(%)
1 議 会 費	348,789	342,843	5,946	1.7
2 総 務 費	7,585,665	9,291,838	△ 1,706,173	△ 18.4
3 民 生 費	26,288,594	25,207,772	1,080,822	4.3
4 衛 生 費	4,253,517	4,606,293	△ 352,776	△ 7.7
5 労 働 費	142,002	72,966	69,036	94.6
6 農 林 費	59,015	55,999	3,016	5.4
7 商 工 費	176,636	179,574	△ 2,938	△ 1.6
8 土 木 費	3,114,553	2,593,878	520,675	20.1
9 消 防 費	1,470,697	1,371,828	98,869	7.2
10 教 育 費	6,320,253	7,118,746	△ 798,493	△ 11.2
11 災 害 復 旧 費	0	0	0	0.0
12 公 債 費	1,767,352	1,828,765	△ 61,413	△ 3.4
合 計	51,527,073	52,670,502	△ 1,143,429	△ 2.2

(歳出・性質別)

(単位：千円)

科 目	令和6年度	令和5年度	増減額	増減率(%)
1 人 件 費	6,531,090	5,895,630	635,460	10.8
2 物 件 費	9,383,207	8,037,627	1,345,580	16.7
3 維 持 補 修 費	321,696	283,600	38,096	13.4
4 扶 助 費	18,693,030	17,920,997	772,033	4.3
5 補 助 費 等	4,548,175	4,689,386	△ 141,211	△ 3.0
6 普 通 建 設 事 業 費	3,477,912	5,054,623	△ 1,576,711	△ 31.2
7 災 害 復 旧 事 業 費	0	0	0	0.0
8 公 債 費	1,767,352	1,828,765	△ 61,413	△ 3.4
9 積 立 金	1,673,753	4,108,398	△ 2,434,645	△ 59.3
10 繰 出 金	5,130,858	4,851,476	279,382	5.8
合 計	51,527,073	52,670,502	△ 1,143,429	△ 2.2

4 市税決算額の状況

(単位：千円)

区 分		令和6年度	令和5年度	増減額	増減率(%)
市 民 税	市 民 税	8,705,689	10,870,666	△ 2,164,977	△ 19.9
	個 人	7,213,433	7,573,816	△ 360,383	△ 4.8
	現 年 課 税 分	7,153,650	7,515,693	△ 362,043	△ 4.8
	普 通 徴 収	1,453,465	1,579,643	△ 126,178	△ 8.0
	特 別 徴 収	5,648,658	5,879,284	△ 230,626	△ 3.9
	給 与 所 得 分	5,370,412	5,570,560	△ 200,148	△ 3.6
	公 的 年 金 等	278,246	308,724	△ 30,478	△ 9.9
	退 職 分 離	51,527	56,766	△ 5,239	△ 9.2
	滞 納 繰 越 分	59,783	58,123	1,660	2.9
	法 人	1,492,256	3,296,850	△ 1,804,594	△ 54.7
	現 年 課 税 分	1,489,705	3,296,201	△ 1,806,496	△ 54.8
	滞 納 繰 越 分	2,551	649	1,902	293.1
固 定 資 産 税	固 定 資 産 税	9,251,200	9,053,446	197,754	2.2
	固 定 資 産 税	8,986,340	8,777,391	208,949	2.4
	現 年 課 税 分	8,961,128	8,754,832	206,296	2.4
	土 地	4,365,381	4,107,872	257,509	6.3
	家 屋	3,469,210	3,478,939	△ 9,729	△ 0.3
	償 却 資 産	1,126,537	1,168,021	△ 41,484	△ 3.6
	滞 納 繰 越 分	25,212	22,559	2,653	11.8
	交 付 金	264,860	276,055	△ 11,195	△ 4.1
軽 自 動 車 税	軽 自 動 車 税	164,755	158,969	5,786	3.6
	環 境 性 能 割	13,250	10,928	2,322	21.2
	現 年 課 税 分	13,250	10,928	2,322	21.2
	滞 納 繰 越 分	0	0	0	0.0
	種 別 割	151,505	148,041	3,464	2.3
	現 年 課 税 分	150,257	146,737	3,520	2.4
	滞 納 繰 越 分	1,248	1,304	△ 56	△ 4.3
市 た ば こ 税	市 た ば こ 税	810,157	828,434	△ 18,277	△ 2.2
	市 た ば こ 税	810,157	828,434	△ 18,277	△ 2.2
	現 年 課 税 分	810,157	828,434	△ 18,277	△ 2.2
	滞 納 繰 越 分	0	0	0	0.0
都 市 計 画 税	都 市 計 画 税	1,671,266	1,617,797	53,469	3.3
	都 市 計 画 税	1,671,266	1,617,797	53,469	3.3
	現 年 課 税 分	1,666,003	1,613,119	52,884	3.3
	土 地	1,025,045	970,954	54,091	5.6
	家 屋	640,958	642,165	△ 1,207	△ 0.2
	滞 納 繰 越 分	5,263	4,678	585	12.5
合 計		20,603,067	22,529,312	△ 1,926,245	△ 8.5

市 税 の 構 造

(1) 税目別市税収入状況

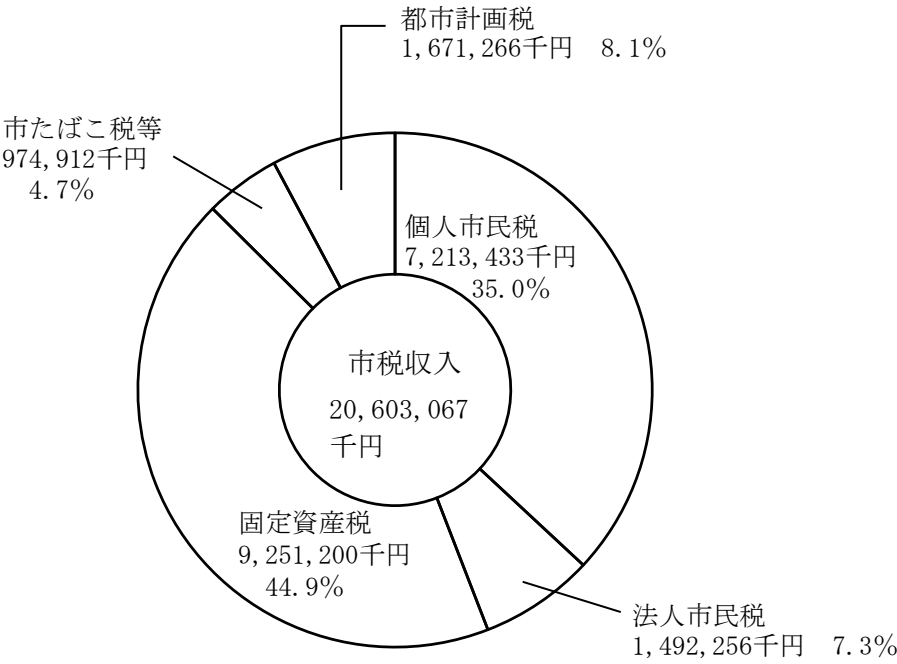

(2) 1世帯当たり・市民1人当たりの市税収入状況

令和7年1月1日現在
世帯数 58,040世帯
人 口 115,632人

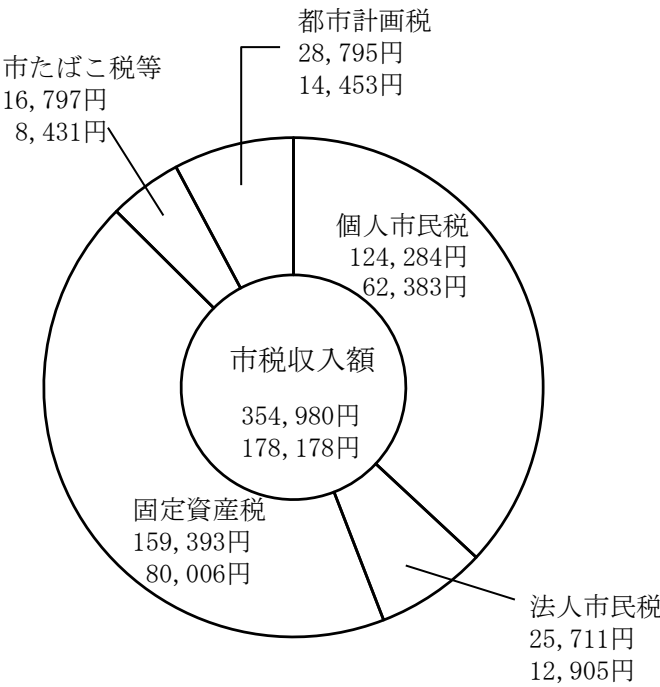

上段：1世帯当たりの額
下段：市民1人当たりの額

5 予算執行状況
(歳入)

四半期 款	当初予算額	第 1 ・ 四 半 期				第 2 ・ 四 半 期		
		補 正 額	予算現額	収入済額	収入率 (%)	補 正 額	予算現額	収入済額
1 市 税	20,498,900		20,498,900	6,860,348	33.5		20,498,900	(11,340,136) 4,479,788
2 地 方 譲 与 税	189,000		189,000	44,582	23.6		189,000	(51,188) 6,606
3 利 子 割 交 付 金	27,000		27,000	0	0.0		27,000	(16,837) 16,837
4 配 当 割 交 付 金	160,000		160,000	0	0.0		160,000	(42,875) 42,875
5 株 式 等 譲 渡 所 得 割 交 付 金	160,000		160,000	0	0.0		160,000	(0) 0
6 法 人 事 業 税 交 付 金	500,000		500,000	0	0.0		500,000	(321,852) 321,852
7 地 方 消 費 税 交 付 金	2,700,000		2,700,000	710,858	26.3		2,700,000	(1,590,450) 879,592
8 自 動 車 取 得 税 交 付 金	1		1	0	0.0		1	(615) 615
9 環 境 性 能 割 交 付 金	51,000		51,000	0	0.0		51,000	(16,127) 16,127
10 国 有 提 供 施 設 等 所 在 市 町 村 助 成 交 付 金	15,914		15,914	0	0.0		15,914	(0) 0
11 地 方 特 例 交 付 金	689,000		689,000	334,435	48.5		689,000	(675,516) 341,081
12 地 方 交 付 税	5,000		5,000	0	0.0		5,000	(51) 51
13 交 通 安 全 対 策 特 別 交 付 金	15,000		15,000	0	0.0		15,000	(7,321) 7,321
14 分 担 金 及 び 負 担 金	206,646		206,646	32,646	15.8		206,646	(80,221) 47,575
15 使 用 料 及 び 手 数 料	919,201		919,201	216,918	23.6		919,201	(431,813) 214,895
16 国 庫 支 出 金	【421,031】 10,206,751		【421,031】 11,118,551	【258,064】 1,472,449	【61.3】 13.2		【421,031】 11,118,551	【751,928】 1,859,998 (3,332,447)
17 都 支 出 金	8,257,648		8,257,648	1,023,046	12.4	27,685	8,285,333	(1,970,634) 947,588
18 財 産 収 入	13,158		13,158	2,457	18.7		13,158	(8,045) 5,588
19 寄 附 金	18,000		18,000	12,195	67.8		18,000	(14,107) 1,912
20 繰 入 金	3,521,114	75,290	3,596,404	0	0.0	62,340	3,658,744	(0) 0
21 繰 越 金	【247,846】 400,000		【247,846】 400,000	【247,846】 1,867,427	【100.0】 466.9		【247,846】 1,867,427	【247,846】 0 (1,867,427)
22 諸 収 入	775,467	130,310	905,777	86,627	9.6	27,748	933,525	(180,397) 93,770
23 市 債	1,344,200	8,500	1,352,700	0	0.0		1,352,700	(0) 0
合 計	【668,877】 50,673,000		【668,877】 51,798,900	【505,910】 12,663,988	【75.6】 24.4		【668,877】 53,384,100	【999,774】 9,284,071 (21,948,059)

注 1 収入済額及び収入率は各四半期毎の数値であり、第4・四半期には出納整理期間を含む。

注 2 () は、収入済額及び収入率の累計数値を表す。

注 3 【 】 は、外書きで前年度からの繰越事業に係るものの累計数値を表す。

(単位：千円)

	第 3 ・ 四 半 期				第 4 ・ 四 半 期			
収入率 (%)	補 正 額	予算現額	収入済額	収入率 (%)	補 正 額	予算現額	収入済額	収入率 (%)
(55.3)			(14,940,530)	(72.9)			(20,603,067)	(100.5)
21.9		20,498,900	3,600,394	17.6		20,498,900	5,662,537	27.6
(27.1)			(118,197)	(62.5)			(179,669)	(95.1)
3.5		189,000	67,009	35.5		189,000	61,472	32.5
(62.4)			(32,065)	(118.8)			(42,865)	(158.8)
62.4		27,000	15,228	56.4		27,000	10,800	40.0
(26.8)			(53,619)	(33.5)			(220,765)	(138.0)
26.8		160,000	10,744	6.7		160,000	167,146	104.5
(0.0)			(0)	(0.0)			(322,130)	(201.3)
0.0		160,000	0	0.0		160,000	322,130	201.3
(64.4)			(404,611)	(80.9)			(570,165)	(114.0)
64.4		500,000	82,759	16.6		500,000	165,554	33.1
(58.9)			(2,071,124)	(76.7)			(2,891,355)	(107.1)
32.6		2,700,000	480,674	17.8		2,700,000	820,231	30.4
(61,500.0)			(616)	(61,600.0)			(616)	(61,600.0)
61,500.0		1	1	100.0		1	0	0.0
(31.6)			(35,468)	(69.5)			(66,466)	(130.3)
31.6		51,000	19,341	37.9		51,000	30,998	60.8
(0.0)			(9,500)	(59.7)			(9,500)	(59.7)
0.0		15,914	9,500	59.7		15,914	0	0.0
(98.0)			(675,516)	(98.0)			(678,923)	(98.5)
49.5		689,000	0	0.0		689,000	3,407	0.5
(1.0)			(1,693)	(33.9)			(7,651)	(153.0)
1.0		5,000	1,642	32.8		5,000	5,958	119.2
(48.8)			(7,321)	(48.8)			(14,007)	(93.4)
48.8		15,000	0	0.0		15,000	6,686	44.6
(38.8)			(135,172)	(65.4)			(191,615)	(92.7)
23.0		206,646	54,951	26.6		206,646	56,443	27.3
(47.0)			(657,893)	(71.6)			(909,538)	(98.9)
23.4		919,201	226,080	24.6		919,201	251,645	27.4
【178.6】		【421,031】	【751,928】	【178.6】		【421,031】	【233,229】	【55.4】
(30.0)			(6,353,896)	(57.1)			(11,285,211)	(95.0)
16.7		11,118,551	3,021,449	27.2	764,486	11,883,037	4,931,315	41.5
(23.8)			(3,352,982)	(40.2)			(8,474,537)	(100.8)
11.4	58,900	8,344,233	1,382,348	16.6	65,284	8,409,517	5,121,555	60.9
(61.1)			(18,896)	(143.6)			(27,288)	(101.0)
42.5		13,158	10,851	82.5	13,848	27,006	8,392	31.1
(78.4)			(20,957)	(116.4)			(236,415)	(106.0)
10.6		18,000	6,850	38.1	205,000	223,000	215,458	96.6
(0.0)			(61,160)	(1.7)			(1,654,354)	(48.1)
0.0	17,500	3,676,244	61,160	1.7	△ 233,700	3,442,544	1,593,194	46.3
【100.0】		【247,846】	【247,846】	【100.0】		【247,846】	【247,846】	【100.0】
(100.0)			(1,867,427)	(100.0)			(1,867,427)	(100.0)
0.0		1,867,427	0	0.0		1,867,427	0	0.0
(19.3)			(301,878)	(32.3)			(1,238,756)	(111.8)
10.0		933,525	121,481	13.0	174,082	1,107,607	936,878	84.6
(0.0)			(0)	(0.0)			(1,050,300)	(80.7)
0.0	△ 49,000	1,303,700	0	0.0	△ 2,000	1,301,700	1,050,300	80.7
【149.5】		【668,877】	【999,774】	【149.5】		【668,877】	【481,075】	【71.9】
(41.1)			(31,120,521)	(58.3)			(52,542,620)	(96.6)
17.4	27,400	53,411,500	9,172,462	17.2	987,000	54,398,500	21,422,099	39.4

(歳出)

<div> <div>四半期</div> <div>款</div> </div>	当初予算額	第 1 ・ 四 半 期				第 2 ・ 四 半 期		
		補正額及び 予備費充当額	予算現額	執行額	執行率 (%)	補正額及び 予備費充当額	予算現額	執行額
1 議 会 費	360,773		360,773	120,634	33.4		360,773	(181,895) 61,261
2 総 務 費	【111,361】 6,344,487		【111,361】 6,355,067	【71,288】 823,616	【64.0】 13.0		【111,361】 7,396,013	【71,287】 (1,767,372) 943,756
3 民 生 費	【416,457】 25,411,193		【416,457】 26,355,101	【188,925】 4,748,962	【45.4】 18.0		【416,457】 26,604,421	【197,899】 (10,290,342) 5,541,380
4 衛 生 費	【70,200】 4,258,257		【70,200】 4,462,857	【192】 653,762	【0.3】 14.6		【70,200】 4,748,329	【295】 (1,413,281) 759,519
5 労 働 費	140,526		140,526	37,311	26.6		147,456	(54,255) 16,944
6 農 林 費	57,406		57,720	11,687	20.2		61,488	(22,276) 10,589
7 商 工 費	204,943		204,943	62,931	30.7		205,843	(94,079) 31,148
8 土 木 費	【21,159】 3,468,122		【21,159】 3,468,122	【0】 789,425	【0.0】 22.8		【21,159】 3,468,122	【0】 (1,209,916) 420,491
9 消 防 費	1,468,480		1,468,480	328,667	22.4		1,468,480	(655,390) 326,723
10 教 育 費	【49,700】 6,984,409		【49,700】 6,994,553	【0】 1,116,474	【0.0】 16.0		【49,700】 7,006,174	【0】 (2,387,273) 1,270,799
11 災 害 復 旧 費	1		1	0	0.0		1	(0) 0
12 公 債 費	1,774,403		1,774,403	26	0.0		1,774,403	(623,830) 623,804
13 予 備 費	200,000	△ 43,646 (△ 43,646)	156,354	0	0.0	△ 13,757 (△ 13,757)	142,597	(0) 0
合 計	【668,877】 50,673,000		【668,877】 51,798,900	【260,405】 8,693,495	【38.9】 16.8		【668,877】 53,384,100	【269,481】 (18,699,909) 10,006,414

注 1 執行額及び執行率は各四半期毎の数値であり、第4・四半期には出納整理期間を含む。

注 2 執行額及び執行率欄の（ ）は、累計数値を表す。

注 3 補正額及び予備費充当額欄の（ ）は、内書きで予備費充当額を表す。

注 4 【 】は、外書きで前年度からの繰越事業に係るものの累計数値を表す。

(単位：千円)

	第 3 ・ 四 半 期				第 4 ・ 四 半 期			
執行率 (%)	補正額及び 予備費充当額	予算現額	執行額	執行率 (%)	補正額及び 予備費充当額	予算現額	執行額	執行率 (%)
(50.4) 17.0		360,773	(289,366) 107,471	(80.2) 29.8		360,773	(348,789) 59,423	(96.7) 16.5
【64.0】 (23.9) 12.8	77,842 (18,942)	【111,361】 7,473,855	【71,297】 (3,983,929) 2,216,557	【64.0】 (53.3) 29.7	320,634 (16,875)	【111,361】 7,794,489	【101,942】 (7,483,723) 3,499,794	【91.5】 (96.0) 44.9
【47.5】 (38.7) 20.8	1,724 (1,724)	【416,457】 26,606,145	【207,634】 (16,546,626) 6,256,284	【49.9】 (62.2) 23.5	736,189 (6,838)	【416,457】 27,342,334	【213,135】 (26,075,459) 9,528,833	【51.2】 (95.4) 34.9
【0.4】 (29.8) 16.0		【70,200】 4,748,329	【295】 (2,546,194) 1,132,913	【0.4】 (53.6) 23.9		【70,200】 4,748,329	【68,495】 (4,185,022) 1,638,828	【97.6】 (88.1) 34.5
(36.8) 11.5	222 (222)	147,678	(88,224) 33,969	(59.7) 23.0		147,678	(142,002) 53,778	(96.2) 36.4
(36.2) 17.2	301 (301)	61,789	(32,082) 9,806	(51.9) 15.9		61,789	(59,015) 26,933	(95.5) 43.6
(45.7) 15.1		205,843	(144,659) 50,580	(70.3) 24.6		205,843	(176,636) 31,977	(85.8) 15.5
【0.0】 (34.9) 12.1		【21,159】 3,468,122	【0】 (1,593,567) 383,651	【0.0】 (45.9) 11.1	△ 28,060 (4,940)	【21,159】 3,440,062	【19,656】 (3,094,897) 1,501,330	【92.9】 (90.0) 43.6
(44.6) 22.2	18,420	1,486,900	(993,738) 338,348	(66.8) 22.8		1,486,900	(1,470,697) 476,959	(98.9) 32.1
【0.0】 (34.1) 18.1	△ 46,177 (3,743)	【49,700】 6,959,997	【35,749】 (3,940,267) 1,552,994	【71.9】 (56.6) 22.3	△ 4,212 (8,898)	【49,700】 6,955,785	【35,749】 (6,284,504) 2,344,237	【71.9】 (90.3) 33.7
(0.0) 0.0		1	(0) 0	(0.0) 0.0		1	(0) 0	(0.0) 0.0
(35.2) 35.2		1,774,403	(623,891) 61	(35.2) 0.0		1,774,403	(1,767,352) 1,143,461	(99.6) 64.4
(0.0) 0.0	△ 24,932 (△ 24,932)	117,665	(0) 0	(0.0) 0.0	△ 37,551 (△ 37,551)	80,114	(0) 0	(0.0) 0.0
【40.3】 (35.0) 18.7	27,400	【668,877】 53,411,500	【314,975】 (30,782,543) 12,082,634	【47.1】 (57.6) 22.6	987,000	【668,877】 54,398,500	【438,977】 (51,088,096) 20,305,553	【65.6】 (93.9) 37.3

6 歳出予算節別執行状況

科 目	議会費	総務費	民生費	衛生費	労働費	農林費
1 報 酬	144,839	191,309	146,425	63,362	6,342	8,406
2 給 料	30,799	783,071	434,374	239,864		9,938
3 職員手当等	92,617	1,147,426	370,827	190,742	1,325	8,996
4 共 済 費	51,767	325,253	166,594	88,218	584	3,648
5 災害補償費		280				
7 報 償 費		7,510	29,954	19,482	149	171
8 旅 費	2,779	5,592	3,229	2,782	45	91
9 交 際 費	199	1,002				15
10 需 用 費	5,656	184,081	(50) 92,804	(68,200) 422,453	15,996	280
11 役 務 費	5,870	145,786	(2,896) 46,201	(30) 11,621	209	76
12 委 託 料	5,443	(19,324) 1,479,174	(21,679) 5,530,003	(265) 2,502,350	23,179	8,262
13 使用料及び 賃 借 料	3,463	201,839	(70) 20,520	4,481	98	
14 工事請負費		(11,321) 658,353	87,717	18,159	38,800	
15 原 材 料 費			94	78		
17 備品購入費		27,197	6,680	891		
18 負担金、補助 及び交付金	5,357	(71,297) 578,844	(188,440) 2,961,994	364,472	55,275	19,125
19 扶 助 費			11,368,148	19,266		
21 補償、補填 及び賠償金			12,469			
22 償還金、利子 及び割引料		73,128	240,553	236,416		
24 積 立 金		1,673,753				
26 公 課 費		125	15	385		7
27 繰 出 金			4,556,858			
合 計	348,789	(101,942) 7,483,723	(213,135) 26,075,459	(68,495) 4,185,022	142,002	59,015

注 () は、外書きで前年度からの繰越事業に係るものを表す。

(単位：千円)

商工費	土木費	消防費	教育費	災害復旧費	公債費	合 計	節別
11,102	16,155	33,659	554,156			1,175,755	1 報
25,154	252,927		373,453			2,149,580	2 給
22,534	184,271	1,493	387,547			2,407,778	3 職
8,909	84,913		192,515			922,401	4 共
			26			306	5 災
13	102	337	19,383			77,101	7 償
279	303	140	12,126			27,366	8 旅
			313			1,529	9 交
666	155,687	26,086	1,323,526			(68,250) 2,227,235	10 需
529	1,034	2,926	26,690			(2,926) 240,942	11 役
11,672	(19,656) 1,091,899	1,289,000	1,540,212			(60,924) 13,481,194	12 委
113	2,784	4,366	464,912			(70) 702,576	13 使
	344,918	32,516	(35,749) 810,573			(47,070) 1,991,036	14 工
	3,777	26	1,502			5,477	15 原
	4,624	52,462	68,192			160,046	17 備
95,665	377,287	27,495	392,624			(259,737) 4,878,138	18 負
			105,790			11,493,204	19 扶
			35			12,504	21 補
			10,814		1,767,352	2,328,263	22 還
						1,673,753	24 積
	216	191	115			1,054	26 課
	574,000					5,130,858	27 繰
176,636	(19,656) 3,094,897	1,470,697	(35,749) 6,284,504		1,767,352	(438,977) 51,088,096	

7 市債一覧表

(単位：千円)

区分	事業名	事業費	起債額	借入先	借入年月日	利率	償還期間 (据置期間)	備考
総務債	庁舎事務室等整備事業	52,800	39,600	東京都区市町村 振興協会	令和7年5月20日	1.20%	20年(3)	
	東中神駅自転車等 駐車場整備事業	50,041	45,000	東京都	令和7年3月31日	0.60%	10年(2)	
	市民総合交流拠点 施設整備事業	528,794	168,000	東京都	令和7年3月31日	1.70%	20年(3)	
民生債	こども家庭 センター整備事業	87,717	64,000	東京都	令和7年3月31日	1.70%	20年(3)	
労働債	高齢者就労支援 施設整備事業	38,800	29,100	東京都区市町村 振興協会	令和7年5月20日	1.20%	20年(3)	
土木債	駒形神社児童遊園整備事業	53,786	34,300	東京都区市町村 振興協会	令和7年5月20日	1.20%	20年(3)	
	都市計画道路 3・4・1号整備事業	743,408	377,000	東京都	令和7年3月31日	0.85%	20年(3)	
消防債	消防施設整備事業	39,358	9,600	東京都区市町村 振興協会	令和7年5月20日	0.80%	10年(2)	
			8,800	全国市有物件 災害共済会	令和7年3月25日	1.10%	10年(2)	
教育債	共成小除湿温度保持機能 復旧整備事業	67,850	13,400	東京都区市町村 振興協会	令和7年5月20日	1.20%	20年(3)	
	玉川小大規模改造事業	99,886	16,400	財務省	令和7年3月25日	1.70%	20年(3)	
	成隣小大規模改造事業	53,020	10,200	財務省	令和7年3月25日	1.70%	20年(3)	
			12,000	東京都	令和7年3月31日	1.70%	20年(3)	
	昭和中除湿温度保持機能 復旧整備事業	368,162	78,000	東京都	令和7年3月31日	1.70%	20年(3)	
			87,900	東京都区市町村 振興協会	令和7年5月20日	1.20%	20年(3)	
	学校給食施設整備事業	110,190	57,000	東京都	令和7年3月31日	1.70%	20年(3)	
合計		2,293,812	1,050,300					

(参考) 中神駅北側地域整備事業特別会計

区分	事業名	事業費	起債額	借入先	借入年月日	利率	償還期間 (据置期間)	備考
中神駅 北側地域 整備 事業債	道路整備事業	197,998	174,000	東京都	令和7年3月31日	1.70%	20年(3)	
	公園整備事業	529,753	311,000	東京都	令和7年3月31日	1.70%	20年(3)	
合計		727,751	485,000					
一般・特別会計合計		3,021,563	1,535,300					

8 市債現在高の状況

(単位：千円)

区 分		令和5年度 末現在高 (A)	令和6年度 借入額 (B)	令和6年度償還額			令和6年度 末現在高 (A)+(B) -(C)	左 の 借 入 先 別 内 訳				
				元 金 (C)	利 子	計		財務省	郵便貯金・ 簡易生命保険 管 理 機 構	地方公共団体 金 融 機 構	銀行等	東京都
総 務 債		713,488	252,600	39,967	4,966	44,933	926,121	71,125		1,750	174,775	678,471
民 生 債		43,316	64,000	2,687	43	2,730	104,629					104,629
衛 生 債		455,331		176,410	3,721	180,131	278,921	138,587				140,334
労 働 債		15,826	29,100	7,899	54	7,953	37,027				37,027	
土 木 債		2,832,692	411,300	362,369	15,107	377,476	2,881,623	28,663		164,736	51,251	2,636,973
消 防 債		205,037	18,400	14,373	317	14,690	209,064				18,400	190,664
教 育 債	小 学 校	1,475,354	52,000	109,741	5,197	114,938	1,417,613	322,728		59,162	387,149	648,574
	中 学 校	583,756	165,900	49,535	3,255	52,790	700,121	197,978		83,319	129,625	289,199
	そ の 他	1,477,201	57,000	34,493	10,353	44,846	1,499,708	402,400			77,959	1,019,349
災 害 復 旧 土 木 債		40,206		5,987	9	5,996	34,219	34,219				
減 補 填 税 債		54,445		31,320	69	31,389	23,125		23,125			
臨 時 財 政 対 策 債		8,139,582		865,662	15,753	881,415	7,273,920	6,939,239	57,308	277,373		
減 収 補 填 債		107,000		6,294	316	6,610	100,706			100,706		
合 計		16,143,234	1,050,300	1,706,737	59,160	1,765,897	15,486,797	8,134,939	80,433	687,046	876,186	5,708,193

(参 考) 中神駅北側地域整備事業特別会計

(単位：千円)

区 分		令和5年度 末現在高 (A)	令和6年度 借入額 (B)	令和6年度償還額			令和6年度 末現在高 (A)+(B) -(C)	左 の 借 入 先 別 内 訳				
				元 金 (C)	利 子	計		財務省	郵便貯金・ 簡易生命保険 管 理 機 構	地方公共団体 金 融 機 構	銀行等	東京都
中神駅北側地 域整備事業債		325,000	485,000		3,007	3,007	810,000					810,000
合 計		325,000	485,000		3,007	3,007	810,000					810,000
一般・特別会計 合 計		16,468,234	1,535,300	1,706,737	62,167	1,768,904	16,296,797	8,134,939	80,433	687,046	876,186	6,518,193

9 積立基金内訳

(単位：円)

区 分	令和 5 年度末 現 在 高 (令和 6 年 5 月末)	令和 6 年度積立額			令和 6 年度 取 崩 額	令和 6 年度末 現 在 高 (令和 7 年 5 月末)
		元 金	利 子	計		
財 政 調 整 基 金	9,249,275,327	745,400,893	7,226,421	752,627,314	800,000,000	9,201,902,641
公共施設整備等資金 積 立 基 金	8,447,028,953	301,202,000	6,599,629	307,801,629	300,000,000	8,454,830,582
職員退職手当資金 積 立 基 金	532,603,432		416,121	416,121		533,019,553
緑 化 推 進 基 金	184,072,504		143,815	143,815	25,000,000	159,216,319
教 育 振 興 基 金	1,042,743		1,547	1,547	1,044,290	
特定防衛施設周辺整備 調整交付金事業基金	824,877,763	407,656,000	1,234,305	408,890,305	478,924,977	754,843,091
田 中 孝 奨 学 基 金	80,701,023	1,312,000	120,409	1,432,409	4,442,800	77,690,632
企 業 版 ふるさと納税基金		202,440,000		202,440,000		202,440,000
合 計	19,319,601,745	1,658,010,893	15,742,247	1,673,753,140	1,609,412,067	19,383,942,818

注 教育振興基金は、令和 7 年 3 月 31 日廃止

(参 考)

(単位：円)

区 分	令和 5 年度末 現 在 高 (令和 6 年 5 月末)	令和 6 年度積立額			令和 6 年度 取 崩 額	令和 6 年度末 現 在 高 (令和 7 年 5 月末)
		元 金	利 子	計		
国民健康保険事業 運 営 基 金	298,582,871	71,629,625	517,018	72,146,643	290,000,000	80,729,514
介護保険給付事業 運 営 基 金	921,613,747	177,010,491	477,732	177,488,223	181,000,000	918,101,970
中神駅北側地域 整備事業運営基金	129,000,000	57,795,363	204,637	58,000,000		187,000,000
合 計	1,349,196,618	306,435,479	1,199,387	307,634,866	471,000,000	1,185,831,484
一般・特別会計 合 計	20,668,798,363	1,964,446,372	16,941,634	1,981,388,006	2,080,412,067	20,569,774,302

一 般 会 計

款別事務事業の執行状況

第 1 款 議 会 費

議会の構成

(1) 議員（令和7年3月31日現在）

条例定数	現員数
22	22

(2) 議長及び副議長（令和7年3月31日現在）

職 名	氏 名	就任年月日
議 長	赤沼 泰雄	令和5年5月22日
副 議 長	高橋 誠	令和5年5月22日

(3) 常任委員会（令和5年5月22日選任）（令和7年3月31日現在）

委員会名	定数	委 員（◎委員長 ○副委員長）
総 務 委 員 会	7	◎佐藤 文子 ○松原亜希子 吉野 智之 八田 一彦 三田 俊司 木崎 親一 青山 秀雄
厚生文教委員会	8	◎ゆざまさ子 ○林 まい子 美座たかあき 永井みつる 大野ふびと 高橋 誠 渡辺 純也 大島ひろし
建設環境委員会	7	◎小林こうじ ○奥村 博 安保 満 ひえのたかゆき なかおフミヒト 赤沼 泰雄 南雲 隆志

(4) 議会運営委員会（令和5年5月22日選任）（令和7年3月31日現在）

委員会名	定数	委 員（◎委員長 ○副委員長）
議会運営委員会	6	◎渡辺 純也 ○三田 俊司 安保 満 佐藤 文子 ゆざまさ子 林 まい子

(5) 特別委員会（令和5年5月22日選任）（令和7年3月31日現在）

委員会名	定数	委 員（◎委員長 ○副委員長）
交通機関改善 対策特別委員会	5	◎八田 一彦 ○吉野 智之 安保 満 なかおフミヒト 佐藤 文子
基 地 対 策 特 別 委 員 会	7	◎大島ひろし ○小林こうじ 美座たかあき ひえのたかゆき 渡辺 純也 奥村 博 青山 秀雄
立川基地跡地利用 対策特別委員会	10	◎南雲 隆志 ○木崎 親一 美座たかあき 松原亜希子 永井みつる 大野ふびと ゆざまさ子 林 まい子 三田 俊司 大島ひろし

(6) 定例会ごとに設置する特別委員会

区 分	名 称	設 置 目 的
第3回定例会	補正予算審査特別委員会	令和6年度昭島市一般会計補正予算（第3号）、令和6年度昭島市国民健康保険特別会計補正予算（第1号）等を審査するため
	決算審査特別委員会	令和5年度昭島市一般・特別・公営企業会計決算を審査するため
第4回定例会	補正予算審査特別委員会	令和6年度昭島市一般会計補正予算（第5号）を審査するため
第1回定例会	予算審査特別委員会	令和7年度昭島市一般・特別・公営企業会計予算を審査するため

注 補正予算審査特別委員会及び予算審査特別委員会の委員は正副議長を除く全議員、決算審査特別委員会の委員は正副議長及び監査委員を除く全議員

1. 1. 1. 002 職員人件費（職員課） **63,487,545円**

1. 1. 1. 003 議会事務経費（議会事務局） **240,621円**

1. 1. 1. 004 議会の運営及び活動費（議会事務局） **21,094,109円**

1 本会議の開催状況

(1) 定例会

区 分	会 期	日数	本会議日数	会議実時間
第 2 回	6月14日～7月2日	19	5	16時間38分
第 3 回	9月2日～10月2日	31	6	18時間33分
第 4 回	11月29日～12月17日	19	5	15時間29分
第 1 回	2月26日～3月26日	29	6	21時間31分
合 計		98	22	72時間11分

(2) 議案の種類別提出状況

(単位：件)

内訳		会議	定例会				合計
			第2回	第3回	第4回	第1回	
市長提案	条例		6	2	8	13	29
	予算		4	6	2	15	27
	決算			8			8
	契約		4	1		1	6
	財産		1				1
	市道路線			1			1
	同意		3	1		1	5
	その他			2	1	3	6
議員提案	条例					1	1
	規則						
	意見書		1		3		4
	決議						
合計			19	21	14	34	88

(3) 議案の議決状況

(単位：件)

内訳		会議	定例会				合計
			第2回	第3回	第4回	第1回	
議決内容	原案可決		14	12	13	30	69
	修正可決						
	否決						
	撤回						
	認定			8			8
	同意		3	1		1	5
	承認		2		1	3	6
	審議未了 継続						
合計			19	21	14	34	88

(4) 請願・陳情の提出等の状況

(単位：件)

区分	前年度からの継続	定例会				合計
		第2回	第3回	第4回	第1回	
請願						
陳情		2	2	4	1	9
合計		2	2	4	1	9

(5) 請願・陳情の処理結果

(単位：件)

区 分	採 択	一部採択	不採択	審議未了	取下げ	次年度への継続	合 計
請 願							
陳 情	4		5				9
合 計	4		5				9

2 委員会及び協議会の開催状況

(1) 開催日数（延べ日数）

区 分 委員会別		会 議 日 数		
		委 員 会	協 議 会	合 計
常任委員会	総 務	4	8	12
	厚 生 文 教	4	8	12
	建 設 環 境	4	7	11
議会運営委員会		18		18
特別委員会	交通機関改善対策	1		1
	基 地 対 策	4		4
	立川基地跡地利用対策			
	予 算 審 査	3		3
	補 正 予 算 審 査	2		2
	決 算 審 査	3		3
全 員 協 議 会			2	2
合 計		43	25	68

(2) 委員会での議案等の審査状況

(単位：件)

区 分 委員会別		定 例 会				合 計
		第2回	第3回	第4回	第1回	
常任委員会	総 務	3	1	3	5	12
	厚 生 文 教	1	2	1	5	9
	建 設 環 境	1	2	3	4	10
議会運営委員会						
特別委員会	交通機関改善対策					
	基 地 対 策					
	立川基地跡地利用対策					
	予 算 審 査				8	8
	補 正 予 算 審 査		6	1		7
	決 算 審 査		8			8
合 計		5	19	8	22	54

3 会議別傍聴者数

会 議		傍聴者数
本 会 議		367
常任委員会	総 務	13
	厚 生 文 教	17
	建 設 環 境	1
	小 計	31
議会運営委員会		6
特別委員会	交通機関改善対策	
	基 地 対 策	3
	立川基地跡地利用対策	
	予 算 審 査	3
	補 正 予 算 審 査	1
	決 算 審 査	2
	小 計	9
全 員 協 議 会		
合 計		413

4 議長会への議長の出席状況

会 議 の 名 称	出席回数
全 国 市 議 会 議 長 会 （ 総 会 ）	1
全国市議会議長会基地協議会（総会・役員会等）	12
関 東 市 議 会 議 長 会 （ 総 会 ）	1
東 京 都 市 議 会 議 長 会 （ 総 会 ）	4
東京都北多摩議長連絡協議会（総会）	1

5 他の市町村と組織する協議会への議員の出席状況

会 議 の 名 称	出席回数
東京都市公平委員会関係団体協議会	1
東京都三多摩地区消防運営協議会	2
三多摩上下水及び道路建設促進協議会	1
三多摩上下水及び道路建設促進協議会第1委員会	2
三多摩上下水及び道路建設促進協議会第2委員会	2
三多摩上下水及び道路建設促進協議会第3委員会	3
三鷹・立川間立体化複々線促進協議会	1
多摩地域都市モノレール等建設促進協議会	1

6 議員研修

実施月日	名 称 及 び 内 容
10月9日 ～10日	第19回全国市議会議長会研究フォーラム ・テーマ 「主権者教育の新たな展開」 ・会 場 岩手県民会館（岩手県盛岡市） ・参加者 1人
10月17日 ～18日	第86回全国都市問題会議 ・テーマ 「健康づくりとまちづくり ～市民の一生に寄り添う都市政策～」 ・会 場 姫路市文化コンベンションセンター（兵庫県姫路市） ・参加者 4人
2月7日	第63回東京都市議会議員研修会 ・演 題 「多摩26市における議会運営の課題」 ・講 師 東京大学大学院 教授 金井 利之 氏 ・会 場 八王子市民会館（八王子市） ・参加者 20人

7 行政視察

委員会名等	実施期間	視察先	視 察 内 容
総務委員会	5月8日～10日	愛媛県松山市	切れ目のない全世代型防災教育について
		愛媛県東温市	自主防災組織活動マニュアルについて
		高知県高知市	会計年度任用職員の待遇改善の取組について
厚生文教委員会	5月22日～24日	鹿児島県鹿児島市	天文館図書館管理運営事業について
		鹿児島県霧島市	基幹相談支援センターについて
		鹿児島県出水市	屋根付き市民ふれあい広場整備事業について
	7月8日	八王子市	八王子市立第五中学校夜間学級について
建設環境委員会	5月15日～17日	山口県柳井市	民間企業との包括連携によるEV充電設備の大規模設置事業について
		山口県周南市	水素利活用計画について
		福岡県飯塚市	資源回収団体奨励補助金制度、廃食用油回収事業について
	1月10日	東京たま広域資源循環組合	二ツ塚処分場・谷戸沢処分場について
基地対策特別委員会	11月6日	海上自衛隊横須賀基地	海上自衛隊横須賀基地について
全 議 員	1月24日	栗田工業株式会社 Kurita Innovation Hub	市内企業の状況について
		フランスベッド株式会社 東京工場	

8 他団体からの視察

視察月日	団 体 名	視察人数		視 察 内 容
		議員	職員	
10月23日	港区 文京区 北区 大田区 中野区 杉並区 練馬区 足立区 三鷹市 青梅市	14		<ul style="list-style-type: none"> ・ 公立小学校のプールの民間委託について ・ アキシマエンスについて
合 計	11 団 体	14		

9 政務活動費

会 派 名	交 付 額	執 行 額	返 還 額
自由民主党昭島市議団	1,440,000	1,232,087	207,913
公明党昭島市議団	1,200,000	796,991	403,009
日本共産党昭島市議団	720,000	668,745	51,255
都民ファーストの会・ 立憲民主党昭島市議団	720,000	720,000	0
みらいネットワーク	480,000	363,242	116,758
無 会 派	240,000	240,000	0
	240,000	189,375	50,625
	240,000	61,435	178,565
合 計	5,280,000	4,271,875	1,008,125

10 本会議インターネット映像配信アクセス件数

(1) ライブ中継

区 分	件 数
第 2 回 定 例 会	1,221
第 3 回 定 例 会	1,010
第 4 回 定 例 会	979
第 1 回 定 例 会	1,518
合 計	4,728

(2) 録画中継 3,146件

11 市議会 I C T機器導入事業

区 分	台 数
議員用タブレット端末	22
事務局用タブレット端末	4

1. 1. 1. 005 議会だより・会議録経費（議会事務局）

12,408,539円

1 市議会だより発行状況

発行No.	発行月日	ページ数	発行部数	備 考
288	4月30日	10	57,000	カラー刷り
289	7月31日	8	57,400	
290	10月31日	8	57,400	
291	1月31日	8	57,500	
合 計			229,300	

2 会議録発行状況

発行回数	発行部数 (1回当たり)	配 布 先
4	26	議員、理事者、行政資料コーナー、市民図書館 ほか

3 会議録データベースシステム入力等の状況

入 力 デ ー タ	令和6年第1回定例会から令和6年第4回定例会までの本会議、委員会及び協議会の記録
入 力 ペ ー ジ 数	本 会 議 1,105ページ 委員会・協議会 1,506ページ
インターネットによる ア ク セ ス 件 数	4,961件

第 2 款 總 務 費

2. 1. 1. 001 常勤特別職人件費（職員課） 53,477,221円

2. 1. 1. 002 職員人件費（職員課） 1,504,449,764円

2. 1. 1. 004 秘書経費（秘書課） 4,709,220円

市長会関係会議への出席状況

（1） 東京都市長会

会 議 名	議 題
第 1 回 市 長 会 議	全国市長会要望事項（令和 7 年度要望）の提出について ほか
第 2 回 市 長 会 議	令和 5 年度東京都市長会事業報告（案）について ほか
第 3 回 市 長 会 議	令和 7 年度東京都予算編成に対する要望（案）について ほか
第 4 回 市 長 会 議	各種審議会委員等の推薦について ほか
第 5 回 市 長 会 議	令和 7 年度東京都予算編成に対する最重点要望（案）について ほか
第 6 回 市 長 会 議	令和 7 年度東京都市長会分担金について ほか
第 7 回 市 長 会 議	次期役員の選任について ほか
第 8 回 市 長 会 議	令和 7 年度東京都市長会事業計画（案）について ほか

（2） 全国市長会

会 議 名	議 題
関 東 支 部 総 会	都県市長会提出議案について ほか
通 常 総 会	各支部提出議案審議経過及び結果報告について ほか
全国都市問題会議	「健康づくりとまちづくり～市民の一生に寄り添う都市政策～」に ついて

（3） 東京都市区長会

会 議 名	議 題
総 会	全国市長会要望事項（令和 7 年度要望）の提出について ほか

2. 1. 1. 005 表彰等経費（秘書課） 693,853円

1 表彰条例に基づく被表彰者数

表彰の種類	自治功労表彰	特別自治表彰	自治表彰	一般表彰	合 計
人 数				2	2

2 各種審議会委員等の感謝状贈呈者数 7人

2. 1. 1. 006 非核平和事業費（企画政策課）

6,794円

1 第42回「核と平和を考える市民のつどい」

(1) 被爆体験伝承者による講話

開 催 月 日	開 催 場 所	参加者数	内 容
8月4日	アキシマエンス	11	被爆者から受け継いだ被爆体験や平和への思い

(2) 映画会

開 催 月 日	開 催 場 所	参加者数	内 容
8月4日	アキシマエンス	55	「千羽つる」上映

(3) パネル展

開 催 期 間	開 催 場 所	展示点数	内 容
8月1日～15日	市 役 所	49	ミニミニ原爆展、失われた人々の暮らし（旧中島地区）ほか
8月3日～8日	アキシマエンス	28	原爆と人間展、被爆アオギリ二世

2 平和パネル展

開 催 期 間	開 催 場 所	展示点数	内 容
3月6日～11日	アキシマエンス	65	描かれた東京大空襲（すみだ郷土文化資料館所蔵）

2. 1. 1. 007 人権啓発事業費（秘書課）

292,585円

1 人権擁護委員による啓発活動

活 動 月 日	活 動 場 所
11月24日	青少年フェスティバル会場

2 「人権の花」運動

実 施 校	実施学年	参加者数	栽 培 品 目
光 華 小 学 校	1、2年生	171	マリーゴールド、ペゴニア、メランポジウム
拝島第三小学校	2年生	125	マリーゴールド、ペゴニア

3 人権パネル展

開催期間	開催場所	展示点数	内 容
12月2日～6日	市 役 所	2	小学校の「人権の花」運動の取組
		57	小・中学生の人権標語
		19	小・中学校の人権の取組
		2	中学生人権作文コンテスト入賞作品
		2	人権メッセージ

2. 1. 1. 008 行政争訟等経費（法務担当）

1, 329, 202円

1 行政不服審査会（委員 3 人）

開催月日	内 容	結 果
5 月 1 日	諮問第 5 号 支給済保護費徴収決定に係る審査請求（昭保生第1574号）について	継続審議
	諮問第 6 号 昭島市国民健康保険税減免却下決定通知書に係る審査請求（昭保保第123号）について	継続審議
9 月 6 日	諮問第 5 号	市長の処分は妥当
	諮問第 6 号	市長の処分は妥当

2 法律相談

相 談 員	相談回数	相 談 内 容
顧 問 弁 護 士	74	市行政に係る法律上の諸問題

3 訴訟等事件

事 件 名	概 要	経過及び結果	管轄裁判所
損害賠償 請求事件 （令和 5 年（ワ） 第 1512 号）	公民館でのトラブルにおける対応及び活動への参加を制限されたことは障害を理由とする差別の解消の推進に関する法律により保障されている権利を侵害したとして損害賠償を求める訴訟が提起され、顧問弁護士を訴訟代理人として応訴	令和 5 年 6 月 提 訴 令和 6 年 7 月 和 解	東京地方裁判所 立 川 支 部

2. 1. 1. 009 交通機関対策等事業費（交通対策課）

85, 720, 868円

1 交通機関対策

（1）要請等

実施月日	要請等事項（要請主体名）	要 請 等 の 先
10月23日	J R 中央線三鷹駅立川駅間複々線化事業促進に関する要望（三鷹・立川間立体化複々線促進協議会）	東日本旅客鉄道株式会社 本社ほか
10月23日 ほか 1 回	多摩地域都市モノレール建設促進に関する要望（多摩地域都市モノレール等建設促進協議会）	多摩都市モノレール株式会社 本社ほか
2 月 14 日	鉄道の運行及び各駅の設備改善等に関する要望（昭島市・昭島市議会）	東日本旅客鉄道株式会社 八王子支社
3 月 13 日	八高線利用促進等に関する要望（八高線活性化促進協議会）	東日本旅客鉄道株式会社 八王子支社・高崎支社

（2）協議会等

開催月日	協 議 会 等 名 称	主 な 内 容
4 月 19 日 ほか 3 回	三鷹・立川間立体化複々線促進協議会	総会、関係機関への働きかけ等

4月19日 ほか3回	多摩地域都市モノレール等建設促進協議会	総会、関係機関への働きかけ等
4月30日 ほか2回	J R五日市線複線化促進協議会	総会、複線化促進の基本協議
8月14日	八高線活性化促進協議会	総会

2 コミュニティバス（Aバス）の利用状況

区 分	乗車人数	車椅子乗車人数	合 計
東 ルート	36,280	7	36,287
西 ルート	75,703	4	75,707
北 ルート	19,383	7	19,390
中央ルート	32,056	5	32,061
合 計	163,422	23	163,445

注 各ルートともコミュニティバス（Aバス）1台運行

2. 1. 1. 010 職員人事管理・給与事務経費（職員課）

132,705,294円

1 所属別職員配置表

（令和6年4月1日現在 単位：人）

職 名 所 属 名	参 事		副参事		主 事																	合 計	
	部 長	担 当 部 長	課 長	担 当 課 長	課 長 補 佐	係 長	担 当 係 長	一 般 事 務	一 般 技 術				保 育 士	栄 養 士	保 健 師	介 護 福 祉 士	社 会 福 祉 士	主任介護支援専門員	一 般 業 務				
									土 木 技 術	建 築 技 術	電 気 機 械 技 術	機 械 技 術							自 動 車 運 転	一 般 作 業	給 食 調 理		一 般 用 務
企 画 部	1	1	4	3		4	11	15		1	1								1				42
総 務 部	1	2	4	3		9	6	34											1				60
市 民 部	1		5			11	6	64															87
保 健 福 祉 部	1	1	6	1		14	8	70			1			1	9	2	1	1					116
子 ど も 家 庭 部	1		2	2		11	2	31					6	1	10								66
環 境 部	1		3	1		7	1	16												7			36
都 市 整 備 部	1		6			11	4	18	17	5		1								5			68
都 市 計 画 部	1		3	1	1	5	2	6	3	1													23
会 計 管 理 者	1		1			2		6															10
水 道 部	1		2			4	2	6	7		3												25
学 校 教 育 部	1	1	3	1		8	5	24		1	2			6						1	8	5	66
生 涯 学 習 部	1		4			6		15			1												27
議 会 事 務 局	1		1				2	4															8
選挙管理委員会事務局			1			1		3															5
監 査 事 務 局			1		1	1		1															4
農 業 委 員 会 事 務 局			併1			併1		併1															
合 計	13	5	46	12	2	94	49	313	27	8	8	1	6	8	19	2	1	1	2	13	8	5	643

注1 派遣22人を除く。（研修派遣3人は総務部に含む。）

注2 「併」は併任を表す。

2 派遣職員

(1) 自治法派遣

(令和6年4月1日現在)

派遣先	職名	派遣人数
東京都六市競艇事業組合	担当係長	1
東京都十一市競輪事業組合	主任	1
東京都後期高齢者医療広域連合	主事	1
合 計		3

注 地方自治法第252条の17の規定に基づく派遣

(2) 公益的法人等への派遣

(令和6年4月1日現在)

派遣先	職名	派遣人数
昭島市社会福祉事業団	担当課長 担当係長 主任	18
東京市町村自治調査会	主任	1
合 計		19

注 公益的法人等への昭島市職員の派遣等に関する条例に基づく派遣

(3) 研修派遣

(令和6年4月1日現在)

派遣先	職名	派遣人数
昭島市社会福祉協議会	担当課長	1
東京都総務局行政部市町村課	主任	1
独立行政法人都市再生機構	主任	1
合 計		3

3 職員の任免

(1) 採用・退職人数の状況

区分	一般事務	一般技術	保育士	栄養士	保健師	一般業務	合計
採用	27	2		2	3		34
退職	20	1	1		1	2	25

(2) 分限・懲戒処分の状況

区分	分限処分				懲戒処分			
	免職	休職	降任	降給	免職	停職	減給	戒告
処分件数		69						

(3) 職員表彰の状況

永年勤続表彰 (20年以上精勤し退職)	18人
---------------------	-----

4 科目別職員給与費内訳

区 分	人 数	給 料	職 員							手 当		
			扶養	地域	住居	時間外勤務	特殊勤務	管理職	管理職員特別勤務	期末勤勉	児童	
議 会 費	8	30,799,200	156,000	4,963,680	540,000	178,972		2,136,000		14,921,623		
総 務 管 理 費	120	487,609,570	10,345,981	74,988,395	1,845,000	54,408,065		22,233,600		239,299,679	31,030,000	
徴 税 費	47	154,028,642	2,281,282	23,716,689	1,604,347	13,510,084		1,800,000		71,110,531		
戸 籍 住 民 基 本 台 帳 費	29	94,622,261	1,197,297	14,693,331	375,000	7,081,049		2,136,000		44,186,894		
選 挙 費	5	22,112,725	930,000	3,591,408		36,428,515		900,000		10,834,449		
監 査 委 員 費	4	13,731,000	180,000	2,221,650		217,096		900,000		7,073,578		
社 会 福 祉 費	40	143,092,766	1,428,000	22,484,682	360,000	10,052,486		5,376,000		68,970,598		
児 童 福 祉 費	55	206,071,607	2,852,000	32,064,296	930,000	13,393,258		4,836,000		99,924,479		
生 活 保 護 費	26	85,209,784	1,375,000	13,122,977	840,000	8,539,135		900,000		41,877,110		
保 健 衛 生 費	39	137,213,781	2,304,000	21,383,114	630,000	7,882,031		3,036,000		65,481,458		
清 掃 費	26	102,650,220	3,251,000	16,290,183		7,231,988		2,700,000		47,186,376		
農 業 費	2	9,937,800	624,000	1,719,270		436,914		900,000		5,316,450		
商 工 費	7	25,153,734	108,000	3,789,260	180,000	4,127,720				11,794,188		
土 木 管 理 費	27	103,803,808	2,107,909	16,425,698	465,000	3,255,282		3,598,500		51,200,352		
道 路 橋 り ょ う 費	20	70,981,200	1,080,000	10,953,180	180,000	2,013,646		960,000		31,917,847		
都 市 計 画 費	18	68,586,578	581,142	10,830,665		1,005,739		3,036,000		32,618,984		
住 宅 費	3	9,555,300		1,433,295	345,000	35,025				4,571,755		
消 防 費						1,492,480						
教 育 総 務 費	39	147,330,014	2,256,000	22,753,007	1,502,999	13,255,706		5,712,960		70,588,728		
小 学 校 費	5	17,168,670	516,000	2,652,708		49,814				7,248,532		
中 学 校 費	1	4,410,000		661,500		10,816				2,152,215		
社 会 教 育 総 務 費	7	25,071,300	612,000	4,172,895	180,000	798,119		2,136,000		12,608,930		
図 書 館 費	3	13,880,700		2,217,105		297,598		900,000		6,981,823		
市 民 会 館 費	6	24,397,020	408,000	3,855,753		1,591,386		900,000		11,164,344		
公 民 館 費	6	22,183,542	236,228	3,362,965		1,241,223				9,427,806		
保 健 体 育 総 務 費	6	22,972,600	642,000	3,677,190	135,000	1,418,337		900,000		11,409,740		
学 校 給 食 費	27	96,039,651	741,495	14,652,187	180,000	3,421,387		900,000		40,266,271		
一 般 会 計 合 計	576	2,138,613,473	36,213,334	332,677,083	10,292,346	193,373,871		66,897,060		1,020,134,740	31,030,000	

国 民 健 康 保 険	15	51,669,834	422,571	7,948,995	555,000	4,381,915		900,000		24,577,775	
介 護 保 険	20	72,896,246	1,104,000	11,235,158	975,000	8,893,169		900,000		34,221,085	
後 期 高 齢 者 医 療	4	16,607,345	138,000	2,511,844		206,520				7,300,420	
中 神 土 地 区 画 整 理 事 業	10	39,760,020	1,104,000	6,399,603	180,000	2,322,734		1,800,000		18,881,822	
中 神 駅 北 側 地 域 整 備 事 業	7	28,218,900	660,000	4,466,835		2,991,221		900,000		12,913,504	
水 道 事 業	26	100,426,500	1,937,100	15,791,940	180,000	2,582,788		2,916,000		46,871,750	1,125,000
下 水 道 事 業	11	38,464,932	756,000	6,018,143	180,000	3,317,296		900,000		18,217,834	960,000
特 別 会 計 合 計	93	348,043,777	6,121,671	54,372,518	2,070,000	24,695,643		8,316,000		162,984,190	2,085,000

総 合 計	669	2,486,657,250	42,335,005	387,049,601	12,362,346	218,069,514	0	75,213,060	0	1,183,118,930	33,115,000
-------	-----	---------------	------------	-------------	------------	-------------	---	------------	---	---------------	------------

注 1 この表は、各款で掲載している市長等特別職及び職員（再任用短時間勤務職員を含む。）の personnel 費を再掲したものである。

注 2 人数は、令和 6 年 4 月 1 日現在の実人員で、市長等特別職（3 人）及び再任用職員（58 人）を含む。

注 3 共済費の欄のうち「公務災害」とあるのは、「公務災害補償基金負担金」である。

(単位：円)

等			共 濟 費					児童手当支 給費負担金	退職手当支給 費負担金	合 計
通勤	退職	計	共済組合負担金	旧恩給組合負担金	公務災害	社会保険料	計			
		22,896,275	9,792,070				9,792,070			63,487,545
22,995,760	386,325,007	843,471,487	163,964,822	28,776,448	4,504,212	506,931	197,752,413	1,966,000		1,530,799,470
		114,022,933	48,812,266			470,816	49,283,082			317,334,657
		69,669,571	29,766,533				29,766,533			194,058,365
		52,684,372	7,571,140				7,571,140			82,368,237
		10,592,324	4,768,431				4,768,431			29,091,755
		108,671,766	46,480,361			1,034,122	47,514,483			299,279,015
		154,000,033	68,487,201			522,626	69,009,827			429,081,467
		66,654,222	27,351,156				27,351,156			179,215,162
		100,716,603	44,264,808			500,655	44,765,463			282,695,847
		76,659,547	34,669,591			506,931	35,176,522			214,486,289
		8,996,634	3,647,680				3,647,680			22,582,114
		19,999,168	7,951,352				7,951,352			53,104,254
		77,052,741	34,457,609				34,457,609			215,314,158
		47,104,673	22,137,436			442,753	22,580,189			140,666,062
		48,072,530	21,650,798			508,971	22,159,769			138,818,877
		6,385,075	2,837,186				2,837,186			18,777,561
		1,492,480								1,492,480
	6,075,000	122,144,400	47,821,995	86,739	15,767	506,931	48,431,432			317,905,846
		10,467,054	4,812,696			466,304	5,279,000			32,914,724
		2,824,531	1,383,193				1,383,193			8,617,724
		20,507,944	9,412,460				9,412,460			54,991,704
		10,396,526	4,718,192				4,718,192			28,995,418
		17,919,483	7,564,680			506,931	8,071,611			50,388,114
		14,268,222	7,296,325				7,296,325			43,748,089
		18,182,267	7,589,882				7,589,882			48,744,749
		60,161,340	28,713,106			1,421,398	30,134,504			186,335,495
22,995,760	392,400,007	2,106,014,201	697,922,969	28,863,187	4,519,979	7,395,369	738,701,504	1,966,000		4,985,295,178

786,720		39,572,976	16,488,984	692,650	102,409		17,284,043			108,526,853
618,430		57,946,842	24,125,139	993,972	136,254		25,255,365			156,098,453
162,080		10,318,864	4,651,196	169,468	25,046		4,845,710			31,771,919
551,410		31,239,569	13,132,582	524,509	104,594	506,931	14,268,616			85,268,205
436,400		22,367,960	9,538,021	382,624	26,928		9,947,573			60,534,433
1,414,820	21,689,700	94,509,098	32,409,740	1,301,184	274,544	304,701	34,290,169			229,225,767
528,070		30,877,343	12,412,774	507,021	108,044	251,452	13,279,291			82,621,566
4,497,930	21,689,700	286,832,652	112,758,436	4,571,428	777,819	1,063,084	119,170,767			754,047,196

27,493,690	414,089,707	2,392,846,853	810,681,405	33,434,615	5,297,798	8,458,453	857,872,271	1,966,000	0	5,739,342,374
------------	-------------	---------------	-------------	------------	-----------	-----------	-------------	-----------	---	---------------

2. 1. 1. 011 職員研修経費（職員課）

11,179,730円

1 研修の実施

(1) 庁内研修

主催	研 修 名	開催月日	参加者数	内 容
職員課	部 長 職 研 修	4 月18日	17	職員確保・育成と多様な職員の活用について習得
	新任課長職研修	4 月17日	13	管理職として必要な基礎知識を習得
	課 長 職 研 修	7 月18日・24日	18	次世代育成と組織文化創造のマネジメント研修
	新任係長職研修	4 月15日	14	係長職として必要な基礎知識を習得
	係 長 職 研 修	6 月27日・7 月25日 8 月22日・10 月 4 日 11 月 1 日・11 月22日	17	“人” マネジメント研修
		5 月15日・7 月17日	62	業務マネジメント研修
	管理職試験対策研修	8 月20日・29日 (全2回)	26	管理職としての心構え等の習得
	論 文 研 修	8 月22日・9 月 4 日 (全2回)	39	法律や考えを論ずる能力の習得
	新任主任職研修	10 月 2 日・3 日	14	政策形成研修
	法令研修（地方公務員法・地方自治法）	8 月28日	23	地方公務員法及び地方自治法の基礎を習得
	2 年 目 職 員 研 修	5 月22日	31	2 年目職員として求められる働き方などを習得
	新 任 職 員 研 修	4 月 1 日～5 日	21	市職員として基本的に知っておくべき基礎知識を習得
		7 月 1 日・2 日	5	
		9 月 2 日・3 日	1	
		1 月 6 日	1	
		2 月 3 日・4 日	1	
	新 任 職 員 研 修 (後 期)	9 月 4 日	30	入庁から半年間の業務の振り返りと今後の業務の進め方を習得
	実 務 基 礎 研 修	5 月23日	40	契約実務研修
		5 月23日	33	文書実務研修
		5 月23日	23	会計年度任用職員人事給与実務研修
		10 月10日	19	例規実務研修
		10 月10日	20	会計実務研修

主催	研 修 名	開催月日	参加者数	内 容
職 員 課	特 別 研 修	4月3日	21	ビジネスマナー研修
		4月4日	21	仕事力強化研修
		4月5日	21	チームビルディング研修
		5月21日	18	メンター研修
		7月4日	12	キャリアデザイン研修 (二十代)
		7月11日	15	キャリアデザイン研修 (三十代～四十代)
		7月12日	8	キャリアデザイン研修 (五十代)
		8月1日	16	ワンペーパー資料作成力 向上研修
		8月7日	33	D Xマインド研修（管理 職）
		10月23日	32	D X研修
		11月8日	33	障害者雇用理解促進研修 （管理職向け）
		11月27日	26	障害者雇用理解促進研修 （係長職向け）
		12月24日	85	障害者雇用理解促進研修 （主事・主任職向け）
		2月14日	29	カスタマーハラスメント 対策研修（管理職向け）
		3月5日	34	O J T研修
		3月11日	41	カスタマーハラスメント 対策研修
	人事評価制度に 関 する 研 修	6月14日・12月19日 （全2回）	30	評価者研修
		6月11日・1月8日 （全2回）	61	被評価者研修
合 計		44回（開催回数）	941	

(2) eラーニング研修

研 修 名	受講期間	受講者数
サイバーセキュリティコース	7月31日～10月31日	1,054
情報セキュリティコース		1,086
個 人 情 報 保 護 コ ー ス		1,086
合 計		3,226

注 eラーニングとは、コンピュータネットワークなどを利用して行う学習方法

(3) 派遣研修

主催	研 修 名	開催月日	参加者数	内 容
東京都市町村職員研修所	必修研修	4月16日ほか27回	170	新任研修ほか
	法務研修	7月1日～11月29日 ほか2回	8	地方自治法ほか
	能力向上研修	7月22日ほか11回	15	ファシリテーター入門ほか
	自治体経営研修	12月10日～12日 ほか4回	7	地方財政ほか
	デジタル人材育成研修	5月13日～7月8日 ほか8回	10	エクセル初級ほか
	技術職研修	6月24日～25日 ほか2回	6	工事監理科（建築・電気・機械工事）ほか
	実務研修	5月1日～7月12日 ほか10回	20	個人住民税科（初級）ほか
	特別研修	11月25日ほか14回	37	自治体改革セミナーほか
自治大学校	一般研修	9月30日～10月4日	1	D X推進リーダー育成特別研修（第1期）
中中央町研村修職所員	専門実務研修	1月27日～2月6日	1	市町村税徴収事務
その他	東京都各局主催研修等	8月15日～10月15日 ほか5回	14	専門研修法律研修「民事・不動産法務科」ほか
	特別区職員研修	10月7日・16日 ほか1回	2	専門研修 地域保健ほか
	その他研修	3月4日・5日	1	水質管理責任者資格講習会
合 計		97回（開催回数）	292	

(4) 都市視察研修

研 修 先	開催月日	参加者数	内 容
愛媛県松山市	11月5日・6日	3	デジタル化の推進等について

2 職員研修費内訳

(1) 手数料

区 分	主 催	研 修 名	参加者数	支出額
庁内研修	職員課	課長職研修「次世代育成と組織文化創造のマネジメント研修」	18	396,000
		係長職研修「“人” マネジメント研修」	17	672,000
		係長職研修 「業務マネジメント研修」	62	396,000
		管理職試験対策研修	26	231,000
		論文研修	39	231,000
		新任主任職研修「政策形成研修」	14	396,000
		法令研修（地方公務員法・地方自治法）	23	250,360
		2年目職員研修	31	167,000
		新任職員研修（後期）	30	198,000
		特別研修「ビジネスマナー研修」	21	198,000
		特別研修「仕事力強化研修」	21	198,000
		特別研修「チームビルディング研修」	21	122,100
		特別研修「キャリアデザイン研修（二十代）」	12	165,000
		特別研修「キャリアデザイン研修（三十代～四十代）」	15	165,000
		特別研修「キャリアデザイン研修（五十代）」	8	165,000
		特別研修「ワンペーパー資料作成力向上研修」	16	198,000
		特別研修「D Xマインド研修（管理職）」	33	676,471
		特別研修「障害者雇用理解促進研修（管理職向け）」	33	220,000
		特別研修「障害者雇用理解促進研修（係長職向け）」	26	220,000
		特別研修「カスタマーハラスメント対策研修（管理職向け）」	29	200,000
		特別研修「O J T研修」	34	198,000
		特別研修「カスタマーハラスメント対策研修」	41	200,000
		人事評価制度に関する研修「評価者研修」	19	198,000
合 計			589	6,060,931

(2) 各種職員研修負担金

区 分	主 催	研 修 名	参加者数	支出額
派遣研修	自治大 学 校	D X推進リーダー育成特別研修 (第1期)	1	11,600
	東 京 都 各 局 主 催 研 修 等	専門研修法律研修「民事・不動産法務科」	13	14,417
	市 町 村 職 員 中 央 研 修 所	市町村税徴収事務	1	21,474
	特別区職員研修所	専門研修ほか	2	20,750
	そ の 他	水質管理責任者資格講習会	1	3,000
合 計			18	71,241

(3) 通信教育講座研修受講料補助金

研 修 名	受講期間	受講者数	支出額
最強のPDCA仕事術	7月1日～9月2日	1	15,950
まちかどおもてなし英会話超入門	8月1日～11月5日	1	15,950
合 計		2	31,900

2. 1. 1. 012 職員安全衛生管理経費（職員課）

12,362,916円

1 職員健康診断実施状況

区 分	受診者数	診 断 結 果			内 容
		異常なし	有所見	要治療	
定期健康診断	485	123	362		基本検査、血液検査、聴力検査、心電図検査、眼底検査 (40歳以上の職員)
特殊健康診断	67	32	35		V D T 健康診断、じん肺健康診断
胃 検 診	81	80	1		
合 計	633	235	398		

2 予防接種実施状況

区 分	接種者数（延べ人数）
破 傷 風	150

3 産業医による健康相談実施状況

区 分	相談者数（延べ人数）	実施回数
健 康 相 談	6	12
面 接 指 導	115	
合 計	121	12

4 産業医による職場巡視実施状況

施設数	実施回数
11	10

5 公務災害補償（療養給付）状況

（1）療養給付

区 分	傷病内容	件数	療養給付額
公 務 災 害	擦 過 傷	1	17,610
	熱 傷	1	138,871
	骨 折	1	32,232
通 勤 災 害			
合 計		3	188,713

注 療養給付額は、地方公務員災害補償基金の補償額

（2）公務災害見舞金

区 分	傷病内容	件数
公 務 災 害	骨 折	1
通 勤 災 害	骨 折	1

6 研修の実施

研 修 名	開催月日	参加者数	内 容
メンタルヘルス研修	7月26日	30	ストレスマネジメント (6年度採用職員)
	8月15日	26	休職者・復職者への対応について (係長職対象)
	1月16日	24	求められる「相談スキル」とその実践 ポイントについて (管理職対象)
ハラスメント 防 止 研 修	10月25日	82	職場のハラスメント防止研修
救 命 講 習	7月31日	49	普通救命再講習
	8月1日	26	普通救命再講習
		12	上級救命再講習
	8月2日	23	普通救命再講習
		24	普通救命講習
	12月18日	37	普通救命再講習
	12月19日	36	普通救命再講習
	12月20日	15	普通救命再講習
		12	普通救命講習
運 転 兼 務 者 等 安全運転講習会	11月5日	50	交通安全講話、危険予知運転など
	11月6日	58	
合 計		494	

7 メンタルヘルスケア支援

支 援 項 目	内 容
精神科産業医の設置	病休職員の復職判断、復職後の面談等 実施日数 12日 面談回数 75回 (病休中の面談を含む。)
ストレスチェック 制 度 の 実 施	調査票による職業性ストレス調査 (57項目) 及び面接指導 ストレスチェック実施人数 988人 集団ごとの集計・分析件数 83件 医師による面接指導実施人数 13人
こころの健康相談	委託先医療機関の臨床心理士による職員及びその家族のメンタル ヘルスに関する相談 実施日数 24日 相談者延べ数 139人
復 職 支 援	委託先医療機関の臨床心理士と本人との復職支援面談等 復職支援面談等実施人数 21人 面談件数 69件 (病休中の面談を含む。)
オンラインシステム に よ る 支 援	委託先医療機関とのオンラインシステムを活用したメンタルヘル ス支援 メンタルヘルス情報の入手 メールによるメンタルヘルスに関する相談 156件

2. 1. 1. 013 職員福利厚生経費（職員課）**5,087,426円**

職員福利厚生会

（１） 職員福利厚生事業交付金の交付状況

職員福利厚生会 への交付額	職員１人当たりの年額		公 費 率 (A)／((A)+(B))
	交付金交付額(A)	会 費(B)	
5,028,480	7,760	13,320	36.8%

注１ 職員福利厚生事業交付金は、地方公務員法第42条の規定に基づき職員福利厚生会が実施する事業に対する交付金

注２ 会費は、職員の掛金

（２） 交付金対象事業

区 分	交付金支出額 (一般会計分)	支出割合 (%)	参加者数又は 利用者数 (延べ人数)	内 容
文 化 事 業	114,649	2.3	50	市民会館主催事業チケットあっせん
体 育 事 業	637,611	12.7	418	クラブ補助、ボウリング大会等
会員家族事業	758,798	15.1	118	日帰りツアー
その他厚生事業	3,517,422	69.9	6,971	福利厚生事業代行会社負担金、新入会員歓迎会等
合 計	5,028,480	100.0	7,557	

注 福利厚生事業代行会社の事業利用者数は、福利厚生事業代行会社からの報告数値による。

2. 1. 1. 014 東京市町村総合事務組合経費（企画政策課）**2,053,000円****2. 1. 1. 015 市民総合賠償補償保険加入経費（生活コミュニティ課）****2,349,339円**

市民総合賠償補償保険

区 分	内 容	件 数	保険金額
賠償責任保険	市が所有、管理する施設などの瑕疵（かし）や市の行う業務遂行上の過失に起因する事故について、市に法律上の賠償責任が生じることにより被る損害（賠償金等）の補填		
補償保険	市主催の行事に参加中や市の管理下でのボランティア活動中の事故などにより、市が支払う補償金（見舞金）の補填	25	285,000

2. 1. 1. 016 宿泊助成事業費（生活コミュニティ課）

785,810円

宿泊助成利用状況等

対象地域	利用件数	利用人数	延べ利用人数	助成金支出額
岩手県 (岩泉町を除く。)	2	大人 7	大人 7	21,000
		小人	小人	
		小計 7	小計 7	小計 21,000
宮城県	3	大人 6	大人 6	18,000
		小人	小人	
		小計 6	小計 6	小計 18,000
福島県	2	大人 122	大人 123	369,000
		小人	小人	
		小計 122	小計 123	小計 369,000
熊本県		大人	大人	
		小人	小人	
		小計	小計	小計
茨城県北茨城市		大人	大人	
		小人	小人	
		小計	小計	小計
奥多摩町	3	大人 44	大人 64	128,000
		小人 52	小人 87	130,500
		小計 96	小計 151	小計 258,500
岩手県岩泉町	3	大人 14	大人 22	110,000
		小人	小人	
		小計 14	小計 22	小計 110,000
合 計	13	大人 193	大人 222	646,000
		小人 52	小人 87	130,500
		合計 245	合計 309	合計 776,500

2. 1. 1. 017 防犯協会補助事業費（防災安全課）

2,381,000円

補助事業実施状況

団体名	主 な 事 業 の 内 容
防 犯 協 会	特殊詐欺被害防止キャンペーン、痴漢撲滅・闇バイト撲滅キャンペーン、多摩川危険箇所点検、東京少年野球昭島地区大会、昭島防犯協会創立70周年記念行事、街頭防犯広報活動、年末年始防犯パトロール、110番の日キャンペーン、万引き防止キャンペーン

2. 1. 1. 018 総合オンブズパーソン事業費（秘書課）

3,386,106円

総合オンブズパーソン事業

(1) 体制

区 分	人 数
総 合 オ ン ブ ズ パ ー ソ ン	2
オンブズパーソン調査相談専門員	2

注 総合オンブズパーソンによる相談日は、毎月4日間

(2) 相談・問合せの状況

内 容	相 談	問 合 せ	合 計
件 数	6		6

(3) 苦情申立て受付状況

申立て方法	来 訪	ファクシミリ	郵 送	合 計
件 数	2	1	7	10

(4) 苦情申立て内容及び結果

ア 令和5年度から調査を継続したもの

内 容	結 果
滞納による差押え等について	申立ての趣旨に沿えない

イ 令和6年度に受理したもの

内 容	結 果
自宅前の市道の車の往来について	申立ての趣旨に沿えない
マッチングアプリでのトラブルにおける消費生活センターの対応について	申立ての趣旨に沿えない
グループホームと介護福祉課の守秘義務に反する行為について	申立ての趣旨に沿えない
障害者自立支援医療制度の申請をした際の対応について	申立ての趣旨に沿えない
介護福祉課の職員の対応について、障害者がいる世帯のごみ袋の支援について	令和7年度へ調査継続
「就学相談」への教育委員会指導課の対応について	令和7年度へ調査継続

(5) 苦情申立て処理状況

区 分		件 数
苦情申立件数		10 (1)
	苦情申立書受理件数	6 (1)
	処理を終了したもの	4 (1)
	苦情申立ての趣旨に沿ったもの	
	苦情申立ての趣旨に沿えなかったもの	4 (1)
	調査しないこととしたもの	
	調査継続中のもの	2
苦情申立書不受理件数		3
苦情申立書取下げ件数		1

注 () 内は、外数で令和5年度から調査を継続したもの

2. 1. 1. 019 文化振興事業費（企画政策課）

3,374,000円

1 文化芸術推進基本計画推進委員会（委員7名）

開 催 月 日	内 容
3月19日	文化芸術の推進について（声楽家 岡部武彦氏による講話、意見交換）

2 あきしま市内芸術家公募展

開 催 期 間	開 催 場 所	内 容
2月17日～21日	市 役 所	市内在住・在勤・在学の芸術家から公募した作品（絵画・工芸・写真など）を展示
2月22日～28日	モ リ タ ウ ン	

注 芸術家の卵展をモリタウンにて3月1日～7日に開催

3 昭島・昭和の森武藤順九彫刻園運営費負担金

施 設 名	関 係 団 体 等	目 的
昭島・昭和の森 武藤順九彫刻園	<ul style="list-style-type: none"> 運営主体 昭和の森芸術文化振興会 昭和飛行機都市開発株式会社 芸術家 武藤順九氏 一般社団法人風の環 運営支援 昭島市 	世界で活躍する芸術家の作品を緑の空間で自由に鑑賞できるよう、行政・企業・作者の協力により彫刻園を設置、運営することにより、心豊かな市民生活及び活力ある地域社会の実現に寄与する。

2. 1. 1. 020 ふるさと納税推進事業費（企画政策課）**3,217,992円****1 ふるさと納税及びクラウドファンディング（新幹線電車図書館）寄附状況**

区 分	寄附件数	寄附金額
ふるさと納税寄附状況	435	30,559,241
うちクラウドファンディング分	234	4,484,741

注 ふるさと納税寄附状況は、法人分を除く。

2 返礼品提供状況

種 類	提 供 数
食 品	161
製品・工芸品	107
体験教室等	
市オリジナル品	1
合 計	269

2. 1. 1. 021 ウクライナ避難民支援事業費（企画政策課）**376,554円**

1 ウクライナ避難民避難生活費等助成件数 4件

2 ウクライナ避難民支援活動費等助成件数 3件

2. 1. 1. 022 市制施行70周年記念式典等事業費（秘書課、企画政策課） 5,401,497円**1 市制施行70周年記念式典**

開 催 月 日	8月12日
開 催 場 所	市民会館
内 容	式典 <ul style="list-style-type: none"> ・オープニング（諏訪神社 宮澤太鼓による太鼓演奏） ・国歌独唱（ソプラノ歌手 平松 理沙子氏） ・岩手県岩泉町との小学生国内交流事業参加者による発表 ・感謝状贈呈 記念コンサート <ul style="list-style-type: none"> ・あきしまウインドオーケストラ ・アンサンブル・ヴィルトゥオーソ吹奏楽団 ・昭島市青少年吹奏楽団 ・昭島管弦楽団 ・公募市民による合唱グループ「あきしま我が街70」
感謝状贈呈者数	272（うち団体数39）
出 席 者 数	933

2 市制施行70周年記念誌作成

規格	作成部数	主な内容
A 4 判 16ページ	58,000	昭和から平成・令和に至る市の70年の歴史を年表とともに紹介

2. 1. 1. 023 物価高騰緊急対策事業費（企画政策課）

492,646,840円

1 水道料金減免事業補助金

対 象	実 施 期 間	延べ件数
公的施設等を除く全世帯及び全事業所	4月、8月～11月、2月、3月 検針分	203,264

2 下水道使用料減免事業補助金

対 象	実 施 期 間	延べ件数
公的施設等を除く全世帯及び全事業所	4月、8月～11月、2月、3月 検針分	197,289

2. 1. 1. 024 危険樹木緊急対応事業費（管理課）

15,752,000円

委託状況

件 名	委 託 内 容
樹木危険度判定業務委託	目視調査により公共・公用施設内にある樹木の危険度判定を実施
危険樹木伐採等業務委託	危険度判定により緊急に措置を講ずべき状態にあると判定された樹木の伐採・強せん定を実施

2. 1. 2. 001 文書管理経費（法務担当、総務課）

10,752,122円

1 条例・規則・訓令の制定改廃状況

(1) 条例

年	番号	題 名	公布月日
令和6年	25	昭島市給水条例の一部を改正する条例	6月25日
	26	住居表示の実施に伴う関係条例の整理に関する条例	7月3日
	27	昭島市税賦課徴収条例の一部を改正する条例	7月3日
	28	昭島市水道事業布設工事監督者及び水道技術管理者の資格等に関する条例の一部を改正する条例	7月3日
	29	昭島市国民健康保険条例の一部を改正する条例	9月26日
	30	昭島市下水道条例の一部を改正する条例	9月26日
	31	昭島市一般職の職員の給与に関する条例の一部を改正する条例	12月6日
	32	昭島市議会議員の議員報酬等に関する条例の一部を改正する条例	12月6日

年	番号	題 名	公布月日
令和6年	33	昭島市長等の給与及び旅費に関する条例の一部を改正する条例	12月6日
	34	昭島市一般職の職員の給与に関する条例の一部を改正する条例	12月6日
	35	昭島市民総合交流拠点施設条例	12月19日
	36	昭島市こども家庭センター条例	12月19日
	37	昭島市道路占用料条例の一部を改正する条例	12月19日
	38	昭島市都市公園条例の一部を改正する条例	12月19日
令和7年	1	刑法等の一部を改正する法律等の施行に伴う関係条例の整理に関する条例	2月27日
	2	昭島市企業版ふるさと納税基金条例	3月26日
	3	昭島市一般職の職員の給与に関する条例の一部を改正する条例	3月26日
	4	昭島市職員の勤務時間、休日、休暇等に関する条例の一部を改正する条例	3月26日
	5	昭島市特別職報酬等審議会条例の一部を改正する条例	3月26日
	6	昭島市職員退職手当支給条例の一部を改正する条例	3月26日
	7	昭島市地域包括支援センターの職員等に関する基準を定める条例の一部を改正する条例	3月26日
	8	昭島市国民健康保険税条例の一部を改正する条例	3月26日
	9	昭島市地域型保育事業の設備及び運営に関する基準を定める条例の一部を改正する条例	3月26日
	10	昭島市特定教育・保育施設及び特定地域型保育事業の運営に関する基準を定める条例の一部を改正する条例	3月26日
	11	昭島市教育振興基金条例を廃止する条例	3月26日
	12	昭島市自転車等駐車場条例の一部を改正する条例	3月26日
	13	昭島都市計画中神土地区画整理事業調査会条例を廃止する条例	3月26日
	14	昭島市議会の個人情報保護に関する条例の一部を改正する条例	3月26日
	15	昭島市税賦課徴収条例の一部を改正する条例	3月31日

(2) 規則

年	番号	題 名	公布月日
令和6年	31	昭島市生活保護法施行細則及び昭島市福祉事務所長委任規則の一部を改正する規則	4月24日
	32	昭島市職員の勤務時間、休日、休暇等に関する条例施行規則及び昭島市会計年度任用職員の勤務時間、休暇等に関する規則の一部を改正する規則	7月1日
	33	昭島市消防団規則及び昭島市都市公園条例施行規則の一部を改正する規則	7月31日
	34	昭島市会計事務規則の一部を改正する規則	8月30日
	35	昭島市下水道条例施行規則の一部を改正する規則	9月26日
	36	昭島市職員に対する児童手当の事務取扱いに関する規則の一部を改正する規則	10月1日
	37	昭島市児童手当事務取扱細則の一部を改正する規則	10月1日
	38	昭島市保育の実施に関する規則の一部を改正する規則	10月10日
	39	昭島市特定防衛施設周辺整備調整交付金事業基金の処分に関する規則の一部を改正する規則	10月17日
	40	昭島市個人情報の保護に関する法律施行細則の一部を改正する規則	11月28日
	41	昭島市国民健康保険条例施行規則及び昭島市結核・精神医療給付金の支給に関する規則の一部を改正する規則	11月29日
	42	昭島市ひとり親家庭等の医療費の助成に関する条例施行規則の一部を改正する規則	11月29日
	43	昭島市子どもの医療費の助成に関する条例施行規則の一部を改正する規則	11月29日
	44	昭島市児童育成手当条例施行規則等の一部を改正する規則	12月26日
令和7年	1	昭島市子ども手当事務取扱細則等を廃止する規則	1月24日
	2	昭島市都市公園条例施行規則の一部を改正する規則	1月31日
	3	昭島市特定防衛施設周辺整備調整交付金事業基金の処分に関する規則の一部を改正する規則	2月27日
	4	昭島市自転車等の放置防止等に関する条例施行規則の一部を改正する規則	2月28日
	5	昭島市環境保全条例施行規則の一部を改正する規則	3月6日
	6	昭島市こども家庭センター条例の施行期日を定める規則	3月6日
	7	昭島市教育福祉総合センター条例施行規則の一部を改正する規則	3月6日
	8	昭島市営住宅条例施行規則の一部を改正する規則	3月10日
	9	昭島市契約事務規則の一部を改正する規則	3月17日
	10	昭島市組織規則の一部を改正する規則	3月19日
	11	昭島市検査事務規則の一部を改正する規則	3月25日
	12	国民健康保険税の納税通知書の様式を定める規則の一部を改正する規則	3月28日
	13	昭島市教育振興基金の処分に関する規則を廃止する規則	3月31日
	14	市長の権限に属する事務の一部委任及び補助執行に関する規則の一部を改正する規則	3月31日

年	番号	題 名	公布月日
令和7年	15	昭島市物品管理規則の一部を改正する規則	3月31日
	16	昭島市公有財産規則	3月31日
	17	昭島市一般職の職員の給与に関する条例施行規則の一部を改正する規則	3月31日
	18	昭島市一般職の職員の住居手当に関する規則の一部を改正する規則	3月31日
	19	昭島市一般職の職員の管理職員特別勤務手当に関する規則の一部を改正する規則	3月31日
	20	昭島市職員の勤務時間、休日、休暇等に関する条例施行規則の一部を改正する規則	3月31日
	21	昭島市会計年度任用職員の勤務時間、休暇等に関する規則の一部を改正する規則	3月31日
	22	昭島市会計年度任用職員の給与及び費用弁償に関する条例施行規則の一部を改正する規則	3月31日
	23	職員の条件付採用期間の延長に関する規則の一部を改正する規則	3月31日
	24	昭島市災害対策本部条例施行規則の一部を改正する規則	3月31日
	25	昭島市国民健康保険税条例の一部を改正する条例の一部の施行期日を定める規則	3月31日
	26	昭島市自転車等駐車場条例施行規則の一部を改正する規則	3月31日
	27	昭島市予算事務規則の一部を改正する規則	3月31日
	28	昭島市支出負担行為手続規則の一部を改正する規則	3月31日
	29	昭島市会計事務規則の一部を改正する規則	3月31日

(3) 訓令

年	番号	題 名	令達月日
令和6年	11	昭島市職員採用試験委員会規程の一部を改正する訓令	4月1日
	12	人事異動に伴う金銭出納員等の任免措置	4月24日
	13	人事異動に伴う社会福祉主事の任免措置	7月1日
	14	昭島市防災行政用無線局管理規程の一部を改正する訓令	8月1日
	15	人事異動に伴う社会福祉主事の任免措置	9月11日
	16	昭島市住民基本台帳ネットワークシステムの管理運営に関する規程の一部を改正する訓令	11月15日
令和7年	1	人事異動に伴う社会福祉主事の任免措置	2月3日
	2	昭島市職員服務規程の一部を改正する訓令	2月19日
	3	昭島市こども家庭センターに勤務する職員の職制及び勤務時間の割振り等に関する規程	3月6日
	4	昭島市公文規程	3月24日
	5	昭島市文書管理規程	3月24日
	6	昭島市公印規程の一部を改正する訓令	3月31日
	7	昭島市事務決裁規程の一部を改正する訓令	3月31日
	8	昭島市会計管理者事務の専決等に関する規程の一部を改正する訓令	3月31日
	9	昭島市こども家庭センターに勤務する職員の職制及び勤務時間の割振り等に関する規程の一部を改正する訓令	3月31日

2 告示の件数 378件

3 市議会提出議案等の件数

会議区分	議 案	認 定	報 告	合 計
第 2 回 定 例 会	18		6	24
第 3 回 定 例 会	13	8	4	25
第 4 回 定 例 会	11			11
第 1 回 定 例 会	33			33
合 計	75	8	10	93

4 文書等収発件数

部 課 等		区 分		文 書 収 発		特例帳票収発		都 庁 交換便
				収	発	収	発	
企 画 部	秘 書 課			27	9			26
	広 報 課			20	2	568		397
	企 画 政 策 課			161	78			32
	法 務 担 当			41	36			
	財 政 課			246	10			1
総 務 部	総 務 課			42	16			8
	職 員 課			41	52			34
	防 災 安 全 課			117	107	1,340	1,340	61
	情 報 シ ス テ ム 課			19	5			
	デ ジ タ ル 戦 略 担 当			3	3			
	検 査 課				35			
市 民 部	市 民 課			58	294	891		340
	課 税 課			151	103			456
	納 税 課			8	5	134	3,700	7
	生 活 コ ミ ュ ニ テ ィ 課			57	51	228		28
	産 業 活 性 課			71	285	239		22
保 健 福 祉 部	福 祉 総 務 課			264	57			29
	※ 生 活 福 祉 課			5,725	846	144		24
	※ 障 害 福 祉 課			316	1,841			700
	※ 健 康 課			152	78	400	3	12
	介 護 福 祉 課			553	237			104
	保 険 年 金 課			225	169			312
子 ども 家 庭 部	子 ど も 未 来 課			123	477			35
	※ 男 女 共 同 参 画 ・ 女 性 活 躍 支 援 担 当			155	11			179
	子 ど も 育 成 支 援 課			188	311	3,645	167	157
	※ 子 ど も 家 庭 セ ン タ ー 担 当			373	208	520	520	98
環 境 部	環 境 課			402	38	719	578	196
	※ ご み 対 策 課			981	50			1
	※ 清 掃 セ ン タ ー			89	10			
都 市 整 備 部	管 理 課			186	60	1,180	1,632	30
	交 通 対 策 課			247	140	86		80
	建 設 課			15	54			5
	建 築 課			1	2			1
	下 水 道 課			159	245			26
	※ 中 神 駅 北 側 地 域 整 備 課			65	110			3
都 市 計 画 部	都 市 計 画 課			186	152	113		33
	地 域 開 発 課			13	73	263		1
	※ 区 画 整 理 課			11	73			7
会 計 課				1	17			1
※ 水 道 部				126	42			21
※ 教 育 委 員 会 事 務 局				3,067	1,693			1,166
※ 議 会 事 務 局				115	70			48
※ 選 挙 管 理 委 員 会 事 務 局				9	250			19
※ 監 査 事 務 局				49	39			
※ 農 業 委 員 会 事 務 局				409	38			
合 計				15,267	8,482	10,470	7,940	4,700

注 ※の文書収発件数は、当該機関において集計したものを記載した。

5 料金後納郵便取扱状況

種別	差出郵便物	受取人払い郵便物	合 計
通 数	1, 020, 949	55, 456	1, 076, 405

6 文書ファイリングシステム用品購入状況

区分	フォルダー	ボックス	文書保存箱
数 量	17, 400枚	1, 250個	1, 050個

7 廃棄文書処理状況

区分	年間処理回数	年間処理量
保存文書	1	12, 420kg
機密文書	12	10, 140kg

8 保存文書管理業務

保存文書の種類	保管箱数
期 限 付 保 存 文 書 (3年・5年・10年)	3, 191
長 期 保 存 文 書	2, 843

2. 1. 2. 002 浄書印刷経費 (総務課)

6, 003, 942円

1 浄書印刷関連機器設置状況

区分	簡易印刷機	圧 着 機	丁 合 機	裁 断 機	紙 折 機
設置台数	4	1	1	1	1

2 簡易印刷機使用状況

モノクロ印刷機	マスター使用枚数	6, 338
	印 刷 枚 数	1, 485, 173
カラー印刷機	印 刷 枚 数	2, 739, 340

3 簡易印刷機関連用品購入状況

イ ン ク (1, 000ml／1本)	94 本
マ ス タ ー (320mm×108m／1ロール)	50 ロール
カ ラ ー イ ン ク (1, 000ml／1本)	58 本

2. 1. 2. 003 情報公開・個人情報保護経費（法務担当）

101,766円

1 情報公開・個人情報保護運営審議会（委員10人）

開催月日	内 容	結果
11月14日	報告 ・令和5年度情報公開制度及び個人情報保護制度の運用状況について ・令和5年度における個人情報の取扱いに係る苦情（実施機関がその苦情に対して特別な措置を講じたものに限る。）に関する事項について ・個人情報ファイル簿について ・昭島市議会の個人情報の保護に関する条例及び昭島市個人情報の保護に関する法律施行条例の改正について	

2 情報公開・個人情報保護審査会（委員5人）

開催月日	内 容	結果
7月3日	諮問第9号 令和5年6月19日付けの公文書不存在による請求拒否決定（昭都交第37－1号）に対する審査請求について	市長の処分は妥当
	諮問第10号 令和5年6月28日付けの公文書不存在による請求拒否決定（昭都交第50－1号）に対する審査請求について	市長の処分は妥当

3 公文書の開示請求及び処理状況

実施機関	請求件数	処理状況（決定件数）					審査請求
		全部開示	一部開示	不開示	不存在による請求拒否	存応拒否	
市長	81	59	50	2	8		
教育委員会	18	11	9		5		
選挙管理委員会							
監査委員							
農業委員会							
固定資産評価審査委員会							
議会							
合 計	99	70	59	2	13		

注 決定件数の合計が請求件数と一致しないのは、1件の請求に対して複数の決定をしたものがあつたため

4 個人情報の開示等請求及び処理状況

実施機関	請求 件数	処理状況（決定件数）			訂正等 の請求 (区分)	審査 請求
		全部 開示	一部 開示	不開示		
市長	28	12	14	1		
教育委員会						
選挙管理委員会						
監査委員						
農業委員会						
固定資産評価 審査委員会						
議会						
合計	28	12	14	1		

注 決定件数の合計が請求件数と一致しないのは、請求の取下げがあったため

2. 1. 3. 001 広報活動費（広報課）

35,731,234円

広報活動

（1） 広報紙の編集・発行

名称	規格	発行部数	ページ数	発行回数
広報あきしま	A4判	1,253,500	8・10・12・14・16・18・20	22

（2） 動画の制作・配信

制作本数	主 な 内 容
13	あきしまDays（ちかっばーのクジラさがし、ちかっばーの玉川上水散歩、自治会のすすめ）、市役所のせせらぎ、ショート動画（あきしまクイズ ちかっばーに挑戦！7本、これ、なーんだ！？、秋の昭和記念公園 withちかっばー）

(3) 定例記者会見

開催月日	主 な 内 容
6月6日	第2回市議会定例会、市制施行70周年記念式典、コンサートなどを開催、市制施行70周年記念事業 昭島市民くじら祭を開催、市制施行70周年記念デザインマンホール蓋を設置
8月21日	第3回市議会定例会、市制施行70周年記念事業（昭島市民くじら祭、外構水景施設せせらぎを稼働、うちわなどのオリジナルグッズを作成、オリジナル水筒を作成）
11月21日	第4回市議会定例会、昭島の新幹線車両をランドマークとして未来へ、岩手県岩泉町とコラボ！広報紙「友好都市協定10周年記念特集」、ウィーン・ヨハン・シュトラウス管弦楽団ニューイヤーコンサート2025、子ども国際交流音楽祭 昭島交流コンサート、青少年フェスティバル
2月17日	令和7年度予算、第1回市議会定例会、市民総合交流拠点施設の愛称募集、こども家庭センターを開設、下水道管きよの緊急点検を実施

(4) 公式X

投稿件数	主 な 内 容
547	熱中症警戒アラート発表、ちかっぱーと一緒に動画に出演してくれる小学生を募集、クマらしき動物が目撃されました、「長つと散歩」に昭島市が登場！、市公式LINEスタンプができました、催しなどの案内 ほか

(5) 公式Instagram

投稿件数	主 な 内 容
134	市内の花・自然、小・中学校の献立、ショート動画「あきしまクイズ」の紹介、小学校入学式、昭和記念公園、ホテル、水と緑でつながる岩泉・昭島友好都市協定締結10周年、新しい給水スポットを設置、祝 インスタ400回、市の催しのようす ほか

(6) ホームページの運用

ア 広告掲載料収入

掲載件数	収 入 額
12	1,545,000

イ 年間アクセス件数 1,776,468件

(7) 市制施行70周年記念市勢要覧の発行

規格	作成部数	主な内容
A4判 40ページ	2,500	アキシマクジラや昭島の水などの市の魅力を「水と緑が育む」・「未来を担う子どもたちを育む」・「ふるさと昭島」のテーマごとに紹介、市制施行70周年に関するイベント等の紹介、市の概要・歴史等の資料 ほか

2. 1. 3. 002 広聴活動費（広報課）

22,280円

広聴活動

（１） 陳情・要望の受理件数 42件

（２） 後援名義使用等申請の受理件数 45件

（３） 市長への手紙内容別件数

内 容	郵送・投かん箱 ・ファクシミリ	電子メール	合 計
行 財 政	18	27	45
土 木 ・ 建 設	37	130	167
市 民 生 活	45	69	114
教 育 ・ 文 化	38	85	123
民 生 ・ 福 祉	9	70	79
保 健 ・ 医 療	3	14	17
そ の 他	36	41	77
合 計 件 数	186	436	622
投 書 通 数	125	356	481

2. 1. 3. 003 市民相談事業費（広報課）

3,079,314円

相談業務実施状況

区 分	相 談 日	相 談 員	件数
法律相談	第1金曜日、第2火曜日、 第3月曜日、第3金曜日、 第3土曜日、第4水曜日、 第4木曜日	弁護士	548
行政相談	第2木曜日	行政相談委員	
人権身の上相談	第4月曜日	人権擁護委員	5
交通事故相談	第3火曜日	弁護士	6
司法書士相談（相続・登記等）	第2水曜日	司法書士	72
相続・遺言等暮らしの手續相談	第3水曜日	行政書士	48
不動産相談	第4火曜日	宅地建物取引士	36

2. 1. 4. 001 財政事務経費（財政課）

63,680円

1 一般会計予算

(1) 予算の補正状況

(単位：千円)

区 分	議決等年月日	補 正 額	予算額（累計）	備 考
当 初 予 算	令和6年3月26日		50,673,000	
補正予算第1号	令和6年6月19日	1,125,900	51,798,900	
補正予算第2号	令和6年7月2日	302,800	52,101,700	
補正予算第3号	令和6年9月19日	1,282,400	53,384,100	
補正予算第4号	令和6年10月9日	58,900	53,443,000	専決処分
補正予算第5号	令和6年12月17日	△31,500	53,411,500	
補正予算第6号	令和7年1月14日	621,000	54,032,500	専決処分
補正予算第7号	令和7年2月26日	366,000	54,398,500	
合 計		3,725,500	54,398,500	

(2) 款別補正内訳

歳 入

(単位:千円)

当初・補正 款	当 初 予算額	補 正 額								最 終 予算額
		第1号	第2号	第3号	第4号	第5号	第6号	第7号	合 計	
1 市 税	20,498,900									20,498,900
2 地 方 譲 与 税	189,000									189,000
3 利子割交付金	27,000									27,000
4 配当割交付金	160,000									160,000
5 株 式 等 譲 渡 所得割交付金	160,000									160,000
6 法 人 事 業 税 金 交 付 金	500,000									500,000
7 地 方 消 費 税 金 交 付 金	2,700,000									2,700,000
8 自 動 車 取 得 税 交 付 金	1									1
9 環 境 性 能 割 交 付 金	51,000									51,000
10 国有提供施設等所在 市町村助成交付金	15,914									15,914
11 地 方 特 例 交 付 金	689,000									689,000
12 地 方 交 付 税	5,000									5,000
13 交通安全対策 特別交付金	15,000									15,000
14 分 担 金 及 び 負 担 金	206,646									206,646
15 使 用 料 及 び 手 数 料	919,201									919,201
16 国 庫 支 出 金	(421,031) 10,206,751	911,800					621,000	143,486	1,676,286	(421,031) 11,883,037
17 都 支 出 金	8,257,648			27,685	58,900			65,284	151,869	8,409,517
18 財 産 収 入	13,158							13,848	13,848	27,006
19 寄 附 金	18,000							205,000	205,000	223,000
20 繰 入 金	3,521,114	75,290		62,340		17,500		△ 233,700	△ 78,570	3,442,544
21 繰 越 金	(247,846) 400,000		302,800	1,164,627					1,467,427	(247,846) 1,867,427
22 諸 収 入	775,467	130,310		27,748				174,082	332,140	1,107,607
23 市 債	1,344,200	8,500				△ 49,000		△ 2,000	△ 42,500	1,301,700
合 計	(668,877) 50,673,000	1,125,900	302,800	1,282,400	58,900	△ 31,500	621,000	366,000	3,725,500	(668,877) 54,398,500

注 () は、外書きで前年度からの繰越事業に係るものを表す。

歳 出

(単位:千円)

当初・補正 款	当 初 予算額	補 正 額								最 終 予算額
		第 1 号	第 2 号	第 3 号	第 4 号	第 5 号	第 6 号	第 7 号	合 計	
1 議 会 費	360,773									360,773
2 総 務 費	(111,361) 6,344,487		302,800	737,581	58,900		152,000	151,759	1,403,040	(111,361) 7,747,527
3 民 生 費	(416,457) 25,411,193	911,800		248,724			469,000	260,351	1,889,875	(416,457) 27,301,068
4 衛 生 費	(70,200) 4,258,257	204,600		285,472					490,072	(70,200) 4,748,329
5 労 働 費	140,526									140,526
6 農 林 費	57,406									57,406
7 商 工 費	204,943									204,943
8 土 木 費	(21,159) 3,468,122							△ 33,000	△ 33,000	(21,159) 3,435,122
9 消 防 費	1,468,480					18,420			18,420	1,486,900
10 教 育 費	(49,700) 6,984,409	9,500		10,623		△ 49,920		△ 13,110	△ 42,907	(49,700) 6,941,502
11 災 害 復 旧 費	1									1
12 公 債 費	1,774,403									1,774,403
13 予 備 費	200,000									200,000
合 計	(668,877) 50,673,000	1,125,900	302,800	1,282,400	58,900	△ 31,500	621,000	366,000	3,725,500	(668,877) 54,398,500

注 () は、外書きで前年度からの繰越事業に係るものを表す。

2 地方交付税

(1) 普通交付税

(単位：千円)

区 分	令和6年度(A)	令和5年度(B)	(A)－(B)	増減率
基準財政需要額(ア)	18,838,303	18,412,486	425,817	2.3%
基準財政収入額(イ)	19,665,379	17,927,832	1,737,547	9.7%
交付基準額(ア)－(イ) (ウ)	△827,076	484,654	△1,311,730	△270.7%
調整額(エ)				
交付額(ウ)－(エ)		484,654	△484,654	皆減
財政力指数(単年度)	1.044	0.975		

注 令和6年度は、交付基準額が負数(収入超過)となり不交付となった。

(2) 特別交付税

(単位：千円)

区 分	令和6年度(A)	令和5年度(B)	(A)－(B)	増減率
交付額	7,600	104,373	△96,773	△92.7%

(3) 震災復興特別交付税

(単位：千円)

区 分	令和6年度(A)	令和5年度(B)	(A)－(B)	増減率
交付額	51	29	22	75.9%

3 収益事業収入

(単位：千円)

区 分	令和6年度(A)	令和5年度(B)	(A)－(B)	増減率
競艇事業収入 (東京都六市競艇事業組合)	20,000	20,000	0	0.0%
競輪事業収入 (東京都十一市競輪事業組合)	40,000	40,000	0	0.0%

2. 1. 5. 001 会計事務経費(会計課)

16,362,623円

会計事務

(1) 会計伝票取扱状況

区 分		収入処理件数	支出処理件数
一 般 会 計		19,600	30,450
特 別 会 計	国 民 健 康 保 険	2,250	810
	介 護 保 険	608	853
	後 期 高 齢 者 医 療	432	264
	中 神 土 地 区 画 整 理 事 業	8	298
	中 神 駅 北 側 地 域 整 備 事 業	53	147
歳 入 歳 出 外 現 金		4,680	1,904
土 地 開 発 公 社		10	9
合 計		27,641	34,735

(2) 金融機関

区 分	金 融 機 関 数		
	令和5年度末	増 減	令和6年度末
指 定 金 融 機 関	1		1
収納代理金融機関	16		16
合 計	17		17

(3) 派出所取扱金額

区 分	収 入 額	支 出 額
市 会 計	143,558,924,091	140,907,187,586
都 民 税	4,750,071,965	4,750,071,965
合 計	148,308,996,056	145,657,259,551

(4) 歳入歳出外現金

種 別	収 入 額	支 出 額	翌年度繰越額
保 証 金	111,552,350	12,543,300	99,009,050
保 管 金	6,513,122,439	6,469,460,846	43,661,593
公 売 代 金	86,889,678	84,018,786	2,870,892
そ の 他			
合 計	6,711,564,467	6,566,022,932	145,541,535

(5) 歳計現金預金利子

区 分	金 額
大口定期預金	192,009
普通預金	858,325
合 計	1,050,334

(6) 口座支払等事務手数料

件 数	金 額
115,293	12,725,459

(7) 税公金窓口管理システム機器の購入 1台

2. 1. 6. 001 契約事務経費（総務課）**9,130,983円**

1 契約の件数

区 分	単年度 契 約	継 続 費 契 約	債務負担 契 約	長期継続 契 約	繰越明許 契 約	合計
制限付一般競争入札	10	4	1			15
指名競争入札	297		1	7		305
提案型競争契約	4		1	1		6
随意契約（2者以上）	93				1	94
随意契約（1者）	627	7	4	10	3	651
合 計	1,031	11	7	18	4	1,071

2 東京電子自治体共同運営サービス

電 子 調 達	入札参加資格審査申請・受付サービス・電子入札
---------	------------------------

2. 1. 6. 002 検査事務経費（検査課）**59,048円**

検査

(1) 工事の完了検査

ア 内容 契約書、仕様書、設計書その他関係書類による検査

イ 工種別完了検査執行状況

工種	建築工事	土木工事	下水道工事	合 計
件数	22	19	9	50

(2) 工事の中間検査

ア 内容 契約書、仕様書、設計書その他関係書類による検査

イ 工種別中間検査執行状況

工種	建築工事	土木工事	下水道工事	合 計
件数	30	4	1	35

(3) 製造の完了検査

契約書、仕様書その他関係書類による検査執行件数 81件

(4) 修繕の完了検査

契約書、仕様書その他関係書類による検査執行件数 56件

(5) 修繕の中間検査

契約書、仕様書その他関係書類による検査執行件数 6件

(6) 物件の買入れの完了検査

契約書、仕様書その他関係書類による検査執行件数 170件

2. 1. 6. 003 普通財産管理等経費（総務課）**11,089,457円**

市有財産管理

（１） 土地貸付状況

土地の所在	用 途	貸付面積（㎡）	貸付収入額
郷地町三丁目753番22	工事資材置場	569.65	922,671
玉川町三丁目827番539	八清親和会自治会館敷地	441.09	264,166
拝島町字小欠3926番 11・12・14・15	堀向自治連合会会館敷地	473.37	263,617
合	計	1,484.11	1,450,454

（２） 土地売払状況

土 地 の 所 在	売払面積（㎡）	売払収入額
郷地町一丁目409番 4	53. 45	4, 265, 310
郷地町三丁目636番 4	0. 89	89, 890
玉川町二丁目270番149	3. 60	372, 240
玉川町二丁目270番155	3. 96	413, 028
玉川町二丁目270番156	3. 96	418, 176
上川原町二丁目142番 6	23. 71	3, 155, 801
緑町二丁目3212番11	3. 84	378, 240
合 計	93. 41	9, 092, 685

2. 1. 6. 004 建物等保険加入経費（総務課）**4,338,861円**

保険加入状況

区 分	加入件数	共済責任額	分担金（保険料）
建 物 共 済	223	78,025,760,000	4,338,861

2. 1. 6. 005 庁舎等維持管理経費（総務課）

367,919,414円

庁舎維持管理

(1) 光熱水費使用状況

区 分		本 庁 舎	昭和町分室	合 計
電 気 料	使用量 (kWh)	1,378,536	48,015	1,426,551
	支 出 額	52,885,622	1,754,319	54,639,941
水 道 料	使用量 (m³)	5,982	155	6,137
	支 出 額	2,147,254	56,705	2,203,959
ガ ス 料	使用量 (m³)	118,889	451	119,340
	支 出 額	15,570,221	91,381	15,661,602
下 水 道 料	使用量 (m³)	10,751	155	10,906
	支 出 額	2,839,684	9,313	2,848,997
合 計	支 出 額	73,442,781	1,911,718	75,354,499

(2) 電気自動車急速充電設備使用回数 547回

(3) 庁舎建物・設備等修繕

主 な 修 繕 内 容	支 出 額
市庁舎外構水景施設（せせらぎ）設備修繕	14,948,500

(4) 土地の賃借

件 名	所 在 地 (名称)	面積 (m²)	支 出 額
中 神 分 室 敷 地	中神町二丁目337番・378番1 (シルバー人材センター事務所)	418.10	776,272
庁用車駐車場敷地	田中町一丁目2206番1 (市役所本庁舎南側庁用車駐車場)	940.99	3,166,800
合 計		1,359.09	3,943,072

(5) 委託状況

件 名	委 託 内 容
庁舎事務室等改修工事 設 計 委 託	本庁舎の7階厨房スペースを執務室及び会議室に転用するための改修工事に係る設計委託
庁舎中央監視システム 環 境 整 備 委 託	本庁舎内の中央監視システムのリモート・ステーション装置及び無停電電源装置を更新

(6) 請負工事

件 名	工 事 内 容
庁舎事務室等改修工事	本庁舎の7階厨房スペースを執務室及び会議室に転用するための改修工事
中 神 分 室 解 体 工 事	中神分室の建物解体工事

2. 1. 6. 006 基金積立金（財政課）**1,673,753,140円**

基金積立金

区 分	積 立 金		
	元 金	利 子	合 計
財 政 調 整 基 金	745,400,893	7,226,421	752,627,314
公共施設整備等資金積立基金	301,202,000	6,599,629	307,801,629
職員退職手当資金積立基金		416,121	416,121
緑 化 推 進 基 金		143,815	143,815
教 育 振 興 基 金		1,547	1,547
特定防衛施設周辺整備 調整交付金事業基金	407,656,000	1,234,305	408,890,305
田 中 孝 奨 学 基 金	1,312,000	120,409	1,432,409
企業版ふるさと納税基金	202,440,000		202,440,000
合 計	1,658,010,893	15,742,247	1,673,753,140

注 令和6年度末現在高は、48ページの積立基金内訳に掲載

2. 1. 6. 007 学校跡地施設維持管理経費（管理課、教育総務課）**18,264,496円**

学校跡地施設（旧拝島第四小学校）維持管理

(1) 保守等委託状況

件 名	委 託 内 容
警 備 委 託	夜間の機械警備 (午後5時15分～翌日午前8時30分)
電気工作物保安委託	自家用電気工作物の保安業務及び受電設備の清掃
消防用設備点検委託	自動火災報知設備等の消防設備に係る保守点検
樹 木 せ ん 定 委 託	校庭樹木のせん定及び伐採
除 草 委 託	雑草の除草
防火設備定期検査委託	防火設備の定期検査及び東京都への報告
便 所 清 掃 委 託	管理課維持係事務室の便所の清掃
夜間照明設備改修 工 事 監 理 委 託	夜間照明設備改修工事の監理
廃 棄 物 処 理 委 託	工事等の廃棄物の処理

(2) 請負工事

件 名	工 事 内 容
受変電設備改修工事	受変電設備の改修工事
夜 間 照 明 設 備 改 修 工 事	夜間照明設備の改修工事

2. 1. 7. 001 庁用車管理経費（秘書課、総務課）

12,385,938円

1 庁用車維持管理

(1) 車両管理

項 目 車 種	走行 距離 (km)	燃料使用量			燃料費 支出額	修繕料 支出額
		ガソリン (ℓ)	天然ガス (m ³)	水素 (kg)		
市長車	8,561	840.6			140,000	
電気自動車（10台）	44,897					599,712
天然ガス自動車 （7台）	30,665		2,600.95		461,392	366,791
ガソリン自動車 （8台）	25,195	2,401.22			406,862	489,765
水素自動車（1台）	6,944			71.6	115,975	58,817
ハイブリッド自動車 （3台）	11,970	565.17	116.42		111,265	168,797
合 計	128,232	3,806.99	2,717.37	71.6	1,235,494	1,683,882

注 市長車は、借上車両

(2) 保険加入状況

区 分	新 規 加 入		継 続 検 査 等	
	件数	支出額	件数	支出額
自 賠 責 保 険 料	2	28,140	44	676,470
(公)全国市有物件災害共済会分担金（保険料）	3	54,574	83	1,455,217

2 バス借上状況

車 種	延べ借上台数
大 型 バ ス	5
中 型 バ ス	26
マ イ ク ロ バ ス	21

3 有料道路等使用状況

有料道路使用件数	うちETCカード使用件数	有料駐車場使用件数
154	154	45

2. 1. 8. 001 企画調整経費（企画政策課）

8,598,148円

1 庁議及び部課長連絡会議

会 議 名	会議回数	開 催 期 日
庁 議	16	定例（原則毎月第1・第3木曜日）及び臨時
部課長連絡会議	4	定例（4月、7月、10月、1月）

2 総合戦略推進委員会（委員8名）

開催月日	内 容
7月1日	・副委員長の選出 ・令和5年度総合戦略における具体的な施策の進捗状況報告及び評価 ・K P I の内容及び目標値修正について
9月5日	・令和5年度総合戦略における具体的な施策の進捗状況報告及び評価 ・K P I の内容及び目標値修正について
11月5日	・令和5年度総合戦略における具体的な施策の進捗状況報告及び評価 ・令和6年度（令和5年度事業）評価報告書について

3 公式キャラクター

（1）公式キャラクターグッズ作成

品 目	数 量
70周年記念シール	40,000枚
公式キャラクターシール	15,000枚
ノ ー ト	3,500冊
コ ッ ト ン バ ッ グ	1,500個
う ち わ	5,000本
ネ ッ ク ス ト ラ ッ プ	2,850個
の ぼ り 旗	100枚
テ ー ブ ル ク ロ ス	2枚
法 被	30枚

（2）公式LINEスタンプ作成

内 容	販売開始月
市公式キャラクターを利用したLINEスタンプを作成、販売	3月

4 岩泉・昭島友好都市協定10周年記念事業

内 容	開 催 期 間	開 催 場 所
岩 泉 町 旗 の 掲 揚	10月31日～11月8日	市 役 所
友好都市協定10周年記念パネル展	11月1日～15日	市 役 所
	12月9日～27日	アキシマエンス

2. 1. 8. 002 行財政運営経費（行政経営担当）**182,985円**

行財政改革推進会議（委員5人）

開催月日	内 容
6月28日	・評価シート及び評価の進め方について ・令和5年度の評価について
8月21日	令和5年度の評価について
10月11日	令和5年度の評価について
11月15日	行財政改革推進会議報告書（案）について
12月16日	行財政改革推進会議の報告

2. 1. 9. 001 住居表示事務経費（市民課）**11,262,835円**

1 住居表示区域別付定状況

区 域	件数	区 域	件数
もくせいの杜一丁目 ～ 同町三丁目	34	美堀町一丁目 ～ 同町五丁目	14
東 町 一 丁 目 ～ 同町五丁目	17	昭 和 町 一 丁 目 ～ 同町五丁目	17
郷 地 町 一 丁 目 ～ 同町三丁目	24	代 官 山 一 丁 目 ～ 同町三丁目	57
武 蔵 野 二 丁 目 ～ 同町三丁目	14	上川原町一丁目 ～ 同町三丁目	6
福 島 町 一 丁 目 ～ 同町三丁目	14	大 神 町 一 丁 目 ～ 同町四丁目	16
玉 川 町 一 丁 目 ～ 同町五丁目	29	松 原 町 一 丁 目 ～ 同町五丁目	18
中 神 町 一 丁 目 ～ 同町三丁目	30	田 中 町 一 丁 目 ～ 同町四丁目	23
朝 日 町 一 丁 目 ～ 同町五丁目	23	緑 町 一 丁 目 ～ 同町五丁目	57
宮 沢 町 一 丁 目 ～ 同町三丁目	25	拝 島 町 一 丁 目 ～ 同町六丁目	45
つつじが丘一丁目 ～ 同町三丁目	3	合 計	466

2 委託状況

件 名	委 託 内 容
公図等整備業務委託	通知書等配布資料作成、住居表示案内板作成及び設置 ほか

2. 1. 10. 001 交通安全啓発事業費（防災安全課）**5,986,018円**

1 交通安全意識の普及・啓発

内 容	数 量	内 容	数 量
ランドセルカバー	1,000枚	横 断 旗	1,000本
反 射 材	1,000枚	交 通 安 全 め り え	1,000冊
交 通 安 全 啓 発 看 板	171枚	交 通 安 全 啓 発 ポケットティッシュ	3,000個

2 中学生自転車交通安全教室

開催月日	開催場所	参加者数	内 容
6月7日	瑞雲中学校	453	スタントマンによる交通事故の再現 ほか
9月25日	福島中学校	250	

3 高齢者運転免許証自主返納支援事業利用人数 252人

4 自転車乗車用ヘルメット購入費補助金交付人数 1,363人

2. 1. 10. 002 交通安全運動事業費（防災安全課）

354,231円

1 交通安全運動

実 施 期 間	広報車	ポスター	横断幕	懸垂幕
春（4月6日～15日）	延べ6台	739枚	5枚	1枚
秋（9月21日～30日）	延べ5台	657枚	5枚	1枚
TOKYO交通安全キャンペーン （12月1日～7日）	延べ5台	621枚	1枚	1枚

2 交通事故発生状況（人身事故）

件 数	死 傷 者 数			
	死亡者数	重傷者数	軽傷者数	合 計
351	1	37	361	399

注 令和6年1月1日から12月31日まで

3 交通安全対策イベント

（1）シルバーリーダー・ヤングリーダー自転車安全教室

開催月日	開催場所	内 容	参加者数
6月1日	市役所	自転車点検及び自転車安全運転講習	93

（2）秋の全国交通安全運動に伴うキャンペーン

開催月日	内 容	参加車両
9月8日	秋の全国交通安全運動に伴うパレード	9台

（3）産業まつり「交通安全コーナー」

開催期間	内 容
11月9日～10日	反射材等配布、自転車乗車用ヘルメット購入費補助事業 チラシ配布、白バイとの写真撮影会 ほか

（4）保育まつり

開催月日	内 容
1月25日	交通安全グッズ配布

(5) シルバーリーダー交通安全教室

開催月日	開催場所	内 容	参加者数
2月21日	市役所	交通安全講習及び特殊詐欺防止講演、ヘルメット着用に関する上映会	67

4 交通安全対策連絡協議会（委員20人）

開催月日	内 容	結 果
8月19日	秋の交通安全運動について	決 定
3月18日	春の交通安全運動について	決 定

2. 1. 10. 003 外側線等路面標示事業費（交通対策課）**9,995,131円**

歩行者等の安全確保のための各種路面標示

区 画 線	6,444.7m	文 字 標 示	674.3m
滑り止め舗装	87.5㎡	自転車ナビマーク	99か所

2. 1. 10. 004 交通安全協会補助事業費（防災安全課）**2,742,000円**

補助事業実施状況

団 体 名	主 な 事 業 の 内 容
交通安全協会	交通安全キャンペーンの実施（全12回）、青色パトロールカーによる広報（全13回）、くじら祭りパレード参加、秋の全国交通安全運動出動式及びパレード、交通安全日における指導員の街頭配置

2. 1. 10 東京都市町村民交通災害共済事務（市民課）

1 東京都市町村民交通災害共済加入者数 4,428人（令和7年3月31日現在）

2 東京都市町村民交通災害共済見舞金支給状況

支給人数	死 亡	
	傷 害 等	24
	合 計	24
見 舞 金 支 給 額		2,410,000

2. 1. 11. 001 基地対策経費（基地・渉外担当）

408,684円

基地対策

（１） 防衛補助事業

項 目	事 業 名	補助金収入額
第３条関係（障害防止工事の助成）	共成小除湿温度保持機能復旧工事	27,705,000
	昭和中除湿温度保持機能復旧工事	187,258,000
	小 計	214,963,000
第８条関係（民生安定施設の助成）	消防ポンプ車購入	14,768,000
第９条関係（特定防衛施設周辺整備調整交付金）	特定防衛施設周辺整備調整交付金事業基金積立金	407,656,000
	市民総合交流拠点施設整備事業	28,635,000
	市民総合交流拠点施設管理運営事業	30,656,000
	子どもの医療費助成事業	73,000,000
	学校図書館支援員配置事業	25,000,000
	外国語指導補助員配置事業	55,000,000
	学校無線LAN整備事業	103,565,000
	英語技能調査事業及び体験型英語学習施設利用事業	10,000,000
	図書館システム整備事業	2,700,000
	学校給食配送事業	79,100,000
	旧拝島第四小夜間照明設備改修工事	9,000,000
	消防団第三分団詰所大規模改修工事	23,000,000
	防災行政無線子局新設工事	4,800,000
	福島会館エレベーター改修工事	30,000,000
	学校給食調理備品購入	11,000,000
	小 計	485,456,000
防音事業関連維持事業補助金	市立小・中学校（17校）	25,759,000
合 計		740,946,000

注 第３条・第８条・第９条は、防衛施設周辺の生活環境の整備等に関する法律の条を示す。

（２） 主な要請内容

ア 市単独による要請

実施月日	事 項	要 請 先
7月11日	基地周辺整備に関する要請書 ・防衛施設周辺整備事業に係る補助事業採択基準等の適切な見直しを求める要請 ・基地周辺整備対策の推進について要請	防衛大臣 北関東防衛局長

イ 横田基地周辺市町基地対策連絡会による要請

実施月日	事 項	要 請 先
5月2日	空母ロナルド・レーガン艦載機の着陸訓練について	外務大臣 防衛大臣 在日米軍司令官ほか
5月15日	横田基地日米友好祭における展示（自由降下及び空挺降下）について	北関東防衛局長 横田基地第374空輸 航空団司令官ほか
5月15日	横田基地日米友好祭におけるMV-22オスプレイの展示について	北関東防衛局長 横田基地第374空輸 航空団司令官
7月3日	横田基地所属CV-22オスプレイの飛行再開について	防衛大臣 北関東防衛局長 横田基地第374空輸 航空団司令官

ウ 横田基地に関する東京都と周辺市町連絡協議会による要請

実施月日	事 項	要 請 先
4月19日	横田基地関係者による飲酒を伴う交通事故について	北関東防衛局長 横田基地第374空輸 航空団司令官ほか
5月8日	横田基地日米友好祭に関する安全確保及び騒音対策について	北関東防衛局長 横田基地第374空輸 航空団司令官ほか
5月8日	横田基地内での火災事故について	北関東防衛局長 横田基地第374空輸 航空団司令官ほか
7月18日	横田基地関係者による飲酒を伴う交通事故について	北関東防衛局長 横田基地第374空輸 航空団司令官ほか
11月20日	横田飛行場におけるPFOS等を含む水の漏出等について	防衛大臣 北関東防衛局長 横田基地第374空輸 航空団司令官
11月29日	横田基地における正月三が日の飛行停止について	北関東防衛局長 横田基地第374空輸 航空団司令官ほか
1月22日	横田基地対策に関する要望書（総合要請） 国への要望事項	内閣総理大臣 防衛大臣 北関東防衛局長ほか
1月23日	横田基地対策に関する要望書（総合要請） 在日米軍への要望事項	在日米軍兼第5空軍 司令官 横田基地第374空輸 航空団司令官

(3) 協議会等

開催月日	協 議 会 等 名 称	主な内容
6月28日 ほか2回	全国基地協議会	総会、基地交付金予算の増額実行運動等
6月28日 ほか2回	防衛施設周辺整備全国協議会	総会、基地周辺対策費予算の増額実行運動等
5月10日 ほか3回	横田基地周辺市町基地対策連絡会	調整会、情報交換及び要請行動等
5月10日 ほか3回	横田基地に関する東京都と周辺市町連絡協議会	幹事会、情報交換及び要請行動等

2. 1. 11. 002 航空機騒音調査経費 (環境課)

1,653,300円

騒音測定

(1) 固定調査

測 定 場 所		市 役 所	拝 島 第 二 小 学 校	市 民 会 館 ・ 公 民 館
測 定 日 数		365	359	365
測 定 時 間 (h)		8,760	8,616	8,760
測 定 回 数	年 間	7,159	10,004	2,168
	月 平 均	597	834	181
	1 日 平 均	19.6	27.9	5.9
	1 時 間 平 均	0.8	1.2	0.2
音 量 別 回 数 内 訳	70 ～ 79 dB	5,757	3,385	1,941
	80 ～ 89 dB	1,293	5,547	197
	90 ～ 99 dB	90	978	25
	100 ～ 109 dB	19	83	5
	110 dB 以上		11	
	合 計	7,159	10,004	2,168
L d e n (dB)		55	62	48
W E C P N L		69	78	61

注1 Lden (時間帯補正等価騒音レベル) は、環境基準の航空機騒音の指数

注2 WECPNL (加重等価継続感覚騒音レベル) は、旧環境基準の航空機騒音の指数

注3 市役所の測定は、東京都が実施 (測定結果は速報値)

注4 拝島第二小学校の測定日数が少ないのは、測定器が故障したことによる。

(2) 移動調査

実施月	測定場所	測定日数	測定時間 (h)	測定回数	1日平均 測定回数	1時間平均 測定回数	L d e n (dB)	WECPNL
4月	旧拝島第四小学校	30	720	190	6.3	0.3	48	64
5月		31	744	170	5.5	0.2	51	67
6月		27	648	142	5.3	0.2	43	57
7月	玉川会館	19	456	21	1.1	0.05	36	49
8月		31	744	25	0.8	0.03	33	45
9月		29	696	33	1.1	0.05	37	48
10月	昭和会館	31	744	701	22.6	0.9	59	75
11月		30	720	737	24.6	1.0	58	72
12月		24	576	591	24.6	1.0	57	71
1月	拝島第三 小学校	28	672	224	8.0	0.3	47	61
2月		28	672	220	7.9	0.3	46	59
3月		26	624	300	11.5	0.5	57	71

注 7月・1月の測定日数が少ないのは、測定器が故障したことによる。

2. 1. 12. 001 情報システム管理経費（情報システム課） 21,932,460円

2. 1. 12. 002 住民情報システム経費（情報システム課） 380,391,226円

1 住民情報システムの管理運用

(1) 開発・更新等

住居表示に伴う町名対応	代官山の住居表示に伴う、システム上の住所データの改修を実施
-------------	-------------------------------

(2) システム構成 クラウド型

(3) 主な機器構成

装 置 名（数量）	サーバプリンタ（1台）、クライアント（146台）、プリンタ（37台）、多目的プリンタ（1台）、OCR装置（1台）、中間サーバ接続端末（1台）
-----------	--

(4) 稼働システム

システム名	業 務 内 容
住 民 記 録 シ ス テ ム	住所等異動処理、各種証明書等発行
印 鑑 登 録 シ ス テ ム	登録等処理、証明書発行
国民健康保険システム	資格管理、保険証発行、賦課管理、給付管理、統計管理
国 民 年 金 シ ス テ ム	資格管理
宛 名 管 理 シ ス テ ム	宛名通知業務管理、対象者名簿・はがき等出力
個人住民税システム	普通徴収・特別徴収賦課管理、証明書等発行
法 人 市 民 税 シ ス テ ム	賦課管理、証明書等発行
軽自動車税システム	賦課管理、証明書等発行
固定資産税システム	賦課管理、証明書等発行
税 収 納 管 理 シ ス テ ム	収納管理、証明書等発行
税 滞 納 管 理 シ ス テ ム	滞納管理、納付書・明細書等発行
番号管理連携システム	個人番号管理、団体内統合宛名管理、中間サーバ連携
介 護 保 険 シ ス テ ム	資格管理、認定管理、賦課・収納管理、給付管理

(5) 機器等の定期点検及び保守内修理

定期点検回数	保守内修理件数
4	17

(6) 作業依頼及びプログラムリリースの対応

データ抽出等件数	プログラムリリース件数
80	35

2 住民基本台帳ネットワークシステムの管理運用

(1) システム構成 オンプレミス型

(2) 主な機器構成

装 置 名 (数量)	コミュニケーションサーバ (1台)、FWサーバ (1台)、クライアント (5台)、FW管理端末 (1台)、操作者認証装置 (6台)
------------	---

(3) 稼働システム

システム名	業 務 内 容
住 民 基 本 台 帳 ネットワークシステム	本人確認情報検索、異動（転出・転入等）、証明書発行、統計、メンテナンス、公的個人認証連携、住民基本台帳カード管理、通知カード送付先管理、個人番号カード交付管理、戸籍附票通知、情報提供業務、戸籍附票への住民票コードひも付け作業に伴う情報連携

(4) 機器等の定期点検及び保守内修理

定期点検回数
1

(5) 作業依頼及び業務アプリケーション・セキュリティパッチ適用回数

データ抽出等件数	適用回数
2	2

3 住民情報システム標準化に向けた先行作業

作業内容	対象システム
標準仕様書で定める機能・帳票要件等の差異分析、ガバメントクラウドにおける標準準拠システム環境構築	住民記録、印鑑登録、税務（個人・法人市民税・固定資産税・軽自動車税）、収滞納、国民健康保険、国民年金、介護保険、就学、選挙人名簿管理及び戸籍・戸籍の附票に係る業務システム
現行システムの外字を行政事務標準文字（MJ+）へ変換させる対応表の作成	各業務システム及び住民基本台帳ネットワークシステム

2. 1. 12. 003 行政情報システム経費（情報システム課）

363,637,667円

1 行政情報システムの管理運用

(1) 開発・更新等

出力環境最適化整備	コピー、プリンタ、スキャナ、ファックスの機能を有した複合機を全庁に設置するとともに、ICカード（職員証）認証システムを導入しコピー枚数・プリントアウト枚数を一元的に管理する環境を整備
ネットワーク機器更新等	<ul style="list-style-type: none"> ・本庁舎と出先施設を接続するネットワーク機器及びインターネットにセキュアな環境で接続するためのネットワーク機器について老朽化による機器の更新を実施 ・クラウドストレージサービスの利用に係るネットワーク機器設定変更を実施
無線LAN機器等環境整備	水道部及びアキシマエンス校舎棟にアクセスポイント（AP）を設置し、LGWAN接続系ネットワークの無線LAN環境を整備
総合行政情報システム再構築	総合行政情報システム（財務会計・庶務事務・人事給与・グループウェア）の更新及び文書管理・電子決裁システムの導入を実施

(2) システム構成 オンプレミス型及びクラウド型

(3) 主な機器構成

装置名（数量）	行政情報システムサーバ（物理23台・仮想38台）、RDSサーバ（物理4台・仮想10台）、クライアント（935台）、プリンタ（64台）
---------	--

注 グループウェアを利用するクライアントは、905台

(4) 稼働システム

システム名	業 務 内 容
財 務 会 計 シ ス テ ム	予算編成、契約事務、予算執行管理、実施計画管理
文 書 管 理 シ ス テ ム	文書管理、電子決裁
グループウェアシステム	電子メール、掲示板、会議室等予約、スケジュール管理等
例 規 デ ー タ ベ ー ス	例規類集の検索・新旧対照表作成の支援
議 会 ポ ー タ ル	会議録検索・議会中継
庁内Web会議システム	庁内ネットワークでのWeb会議
住宅地図 f o r W e b	Web上での住宅地図
庶 務 事 務 シ ス テ ム	出退勤管理、休暇管理、年末調整・扶養控除等申告
人 事 給 与 シ ス テ ム	人事・給与管理、福利厚生、会計年度任用職員管理
認 証 印 刷 シ ス テ ム	ICカード認証、印刷状況管理
ファイルサーバシステム	データの保存・管理
情 報 シ ス テ ム 強じん化対策システム	インターネット閲覧（仮想環境）
フ ァ イ ル 暗 号 化 シ ス テ ム	データの暗号化・復号化

(5) 機器等の定期点検及び保守内修理

定期点検回数	保守内修理件数
1	1

(6) 作業依頼等の対応状況

システム名	区 分	対応件数
財 務 会 計 シ ス テ ム	研修等環境構築・各種設定作業	31
グ ル ー プ ウ ェ ア シ ス テ ム	機器環境設定、作業環境構築	38
	アプリケーション等インストール作業	30
	クライアント設置作業	24
	利用者登録・変更作業	237
	ストレージサービス	381
	その他設定作業	47
フ ァ イ ル サ ー バ シ ス テ ム	データ復旧作業	45
	利用者登録・変更作業	231
	その他設定作業	6
主 管 課 管 理 シ ス テ ム	クライアント環境設定・構築作業	8
	その他設定作業	

(7) 貸出用機器等の貸出状況

機 器 名	貸出件数
パ ソ コ ン	360
プロジェクタ等機器	92
デ ジ タ ル カ メ ラ	64
D V D プ レ イ ヤ ー	23
I C レ コ ー ダ ー	257

(8) ノートパソコンの購入 25台

2 総合行政ネットワーク（LGWAN）システムの管理運用

(1) システム構成 オンプレミス型

(2) 主な機器構成

装 置 名（数量）	メールスイッチ／DNSサーバ（1台）、プロキシサーバ（1台）、FWサーバ（2台）
-----------	--

(3) 稼働システム

システム名	業 務 内 容
総 合 行 政 ネ ッ ト ワ ー ク シ ス テ ム	LGWAN-ASPサービス（電子申請、電子調達、国税連携、公的個人認証、自治体中間サーバー・プラットフォーム、メール・ファイル無害化サービス、例規システム、都区市町村情報セキュリティクラウド）

(4) 機器等の定期点検

定期点検回数
1

3 東京電子自治体共同運営サービス

サービス名	実 施 内 容
電 子 申 請	公文書開示請求、飼い犬の死亡届、居宅サービス計画作成依頼（変更）届、住民票の写し交付請求、住民票記載事項証明交付請求、付記転出届、課税・非課税証明交付請求、軽自動車税納税証明交付請求（継続検査用）、固定資産評価証明交付請求、固定資産税公課証明交付請求、固定資産名寄帳の写し交付請求、納税証明交付請求、ホームページ利用者アンケート、保育所入所待機状況についての証明願、保育所入所申込み（第二次受付）、多子世帯一時預かり保育等利用者負担軽減補助申請

2. 1. 12. 004 保健福祉総合システム経費（情報システム課） 221,533,378円

1 保健福祉総合システムの管理運用

(1) 開発・更新等

制 度 改 正 対 応	生活保護システム、障害者福祉システム、介護保険システム、児童福祉システム、子ども子育てシステム、健康管理システムに関係した法律の改正等に伴うシステム改修を実施
住居表示に伴う町名対応	代官山の住居表示に伴う、システム上の住所データの改修を実施

(2) システム構成 クラウド型

(3) 主な機器構成

装 置 名 (数 量)	サーバプリンタ (2 台) 、クライアント (289 台) 、プリンタ (28 台)
---------------	--

(4) 稼動システム

システム名	業 務 内 容
共 通 窓 口 シ ス テ ム	福祉総合窓口、福祉事業サービスシミュレーション、各種申請書作成等
児 童 福 祉 シ ス テ ム	児童手当、児童扶養手当、乳幼児医療費助成、母子福祉資金貸付、学齢簿・就学援助、こども総合相談等
子 ど も 子 育 て 支 援 シ ス テ ム	保育園・認定こども園・学童クラブ等の申請受付及び入・退園管理、保育利用料・育成料・延長料等の収納管理、補助金申請受付、補助金支給決定等
障 害 者 福 祉 シ ス テ ム	身体障害者手帳交付、心身障害者福祉手当支給、心身障害者医療費助成等
障 害 者 総 合 支 援 シ ス テ ム	申請受付、認定者登録等の支給決定、主治医・委員等への報酬等の管理及び給付管理等
高 齢 者 福 祉 シ ス テ ム	高齢者食事サービス等
健 康 管 理 シ ス テ ム	成人検診、乳幼児健診、母子保健、予防接種、基本健康診査等
難病患者等医療受給者管 理 シ ス テ ム	受給者申請、給付管理等
生 活 保 護 シ ス テ ム	資格・認定管理、保護費給付管理、支払基金システム等情報連携等
中国残留邦人支援給付シ ス テ ム	資格・認定管理、給付管理、支払基金システム等情報連携等
後 期 高 齢 シ ス テ ム	資格管理等

(5) 機器等の定期点検及び保守内修理

保守内修理件数
8

(6) 作業依頼及びプログラムリリースの対応

データ抽出等件数	プログラムリリース件数
65	20

2 保健福祉総合システム標準化に向けた先行作業

作 業 内 容	対 象 シ ス テ ム
標準仕様書で定める機能・帳票要件等の差異分析、ガバメントクラウドにおける標準準拠システム環境構築	障害者福祉、後期高齢者医療、児童手当、生活保護、健康管理、児童扶養手当及び子ども子育て支援に係る業務システム

2. 1. 12. 005 デジタル化推進事業費（情報システム課、デジタル戦略担当）

75,007,010円

1 公共施設予約システムの管理運用

(1) システム構成 クラウド型

(2) 稼働システム

システム名	業 務 内 容
公 共 施 設 予 約 シ ス テ ム	市立会館、高齢者福祉センター等公共施設の予約申請管理・ 納付書発行等

2 公共施設無料W i - F i の利用状況

設 置 場 所	利用件数
市 役 所 本 庁 舎	1,723
水 道 部	3
市 民 会 館 ・ 公 民 館	376
保 健 福 祉 セ ン タ ー	677
総 合 ス ポ ー ツ セ ン タ ー	508
環 境 コ ミ ュ ニ ケ ー シ ョ ン セ ン タ ー	168
アキシマエンス（国際交流教養文化棟）	18,808
アキシマエンス（校舎棟）	4,361
アキシマエンス（体育館）	7,272
松原町コミュニティセンター	1,457
勤 労 商 工 市 民 セ ン タ ー	80
青 少 年 交 流 セ ン タ ー	410
児 童 セ ン タ ー	507
福 島 会 館	1,377
玉 川 会 館	2,114
朝 日 会 館	542
堀 向 会 館	166
大 神 会 館	743
昭 和 会 館	924
緑 会 館	1,345
拝 島 会 館	385
や ま の か み 会 館	844
武 蔵 野 会 館	1,683
富 士 見 会 館	670
朝 日 町 高 齢 者 福 祉 セ ン タ ー	62
松 原 町 高 齢 者 福 祉 セ ン タ ー	279
拝 島 町 高 齢 者 福 祉 セ ン タ ー	111

3 Web会議システムの管理運用

(1) Web会議用端末台数 12台

(2) Web会議開催回数 305回

4 テレワークシステムの管理運用

シ ス テ ム 名	端末台数
自治体テレワークシステム F o r L G W A N	25

5 庁内Web会議システム（庁内イントラネット版）の管理運用

(1) システム構成 オンプレミス型

(2) 主な機器構成

装 置 名（数量）	庁内Web会議システムサーバ（1台）
-----------	--------------------

(3) 庁内Web会議開催回数 122回

6 簡易電子申請作成ツールの利用状況

区 分	件 数	内 容
庁 内 手 続 等 利 用	181	EMS推進に係る庁内アンケート、通勤手当現況確認、DXツール活用に向けたアンケート ほか
市民・事業者による 申 請 等 利 用	320	市民総合交流拠点施設の愛称募集、市ホームページリニューアルに向けた利用者アンケート、がん検診申込み ほか

7 情報セキュリティ対策

(1) 情報セキュリティ研修

研 修 名	実施月日	参加者数	内 容
情報セキュリティ 内部監査人研修	6月7日	12	職場全体の情報セキュリティに対する意識の向上を図り、及び庁内の情報セキュリティ内部監査において監査人として行動することができる人材の育成を目的として、各部局の係長職以下の職員を対象に演習を中心としたワークショップ形式による研修を実施
情報セキュリティ インシデント 対 応 訓 練	11月13日 11月22日	39	情報セキュリティ事故が発生した際の危機対応力を強化するため、情報システム部門である情報システム課職員と各業務主管課職員の対処方法や課題等を検証するワークショップ形式の訓練を実施

(2) 情報セキュリティ相互外部監査

項 目	実施月日	内 容
内 部 監 査 人 養 成 研 修	5月22日 5月27日	情報システム課の職員を対象に情報セキュリティ監査における監査人としての能力を習得するため、内部監査人能力認定制度に沿った研修を実施
5 市 情 報 セ キ ュ リ ティ 相 互 外 部 監 査	7月26日 8月15日 8月20日 8月21日 8月29日	昭島市、福生市、羽村市、多摩市、あきる野市において、各市の情報システム部門の職員が監査人となり、相互に情報セキュリティポリシーの適合状況について情報セキュリティ監査を実施

8 AIチャットボットのアクセス件数 14,599件

9 公式LINEのメッセージ配信状況

配 信 件 数	主 な 内 容
298	産業まつりの開催、広報あきしまの配布、雇用労働相談の開催、職員採用試験の案内、創業ワンストップ窓口相談の開催、事業承継個別相談会の開催、熱中症警戒アラート ほか

10 貸出用機器等の貸出状況

区 分	貸出件数
W e b 会 議 用 端 末	988
W e b 会 議 用 ア カ ウ ン ト	146
W e b 会 議 用 カ メ ラ	69
W e b 会 議 用 ス ピ ー カ ー フ ォ ン	204
W e b 会 議 用 モ ニ タ ー	61
W i - F i ル ー タ	62
ポ ケ ッ ト W i - F i	24

11 RPAの管理運用

(1) ライセンス

機能区分	ライセンス数	備 考
フル機能版	5	マイナンバー系に3、LGWAN系に2ライセンス
実 行 版	2	マイナンバー系に2ライセンス

(2) 操作研修

研 修 名	開催月日	参加者数	内 容
R P A 初 級 操 作 研 修 会	5月28日	17	R P Aの機能説明や基本操作を学ぶ初級操作研修を実施
R P A 中 級 操 作 研 修 会	6月11日	7	R P Aの各種機能を活用しながらシナリオを作成する研修を実施

(3) 活用支援

項 目	実施時間	内 容
ヒ ア リ ン グ	11.5時間	シナリオ作成に向けたヒアリングを実施
シ ナ リ オ 作 成	516.2時間	児童手当申請情報入力シナリオ作成、保育所入所情報入力シナリオ修正、学童クラブ入会情報入力シナリオ修正 ほか
技 術 支 援	144.3時間	シナリオパーツの作成支援やヘルプデスクを実施

12 A I - O C Rの導入及び管理運用

(1) 稼動システム

システム名	利 用 業 務
A I - O C R システム	学校空調の利用確認資料のデータ化、調整給付申請書のデータ化、不動産登記済通知書のデータ化 ほか

(2) 操作研修

開催月日	参加者数	内 容
5月30日	12	A I - O C Rの機能説明や基本操作を学ぶ初級操作研修を実施
6月12日	15	

13 生成A I の導入及び管理運用

(1) 稼働システム

システム名	利 用 業 務
生 成 A I シ ス テ ム	文書作成の補助、事業企画や課題解決のアイデア出し、情報検索 ほか

(2) 研修

研 修 名	開催月日	参加者数	内 容
管理職向け生成A I を活用したD Xマイ ンドセ ッ ト 研 修	8 月 7 日	32	生成A I の特性や活用方法を理解し、 業務に活かすための研修を実施
一般職向け生成A I を活用したD Xマイ ンドセ ッ ト 研 修	10月23日	32	

14 封入・封かん機の導入及び管理運用

(1) 稼働システム

システム名	利 用 業 務
封入・封かん管理システム	仮徴収決定通知書、督促状、生活保護医療券・調剤券・ 介護券、こども家庭センター開設リーフレット等の封 入・封かん・紙折り

(2) 操作研修

開催月日	開催回数	参加者数	内 容
4 月25日	3	24	封入・封かん機の機能説明や基本操作 を学ぶ初級操作研修を実施
5 月16日	3	15	

2. 1. 13. 001 自転車等駐車場管理経費（交通対策課）

154,738,346円

自転車等駐車場

（１）設置状況

（令和7年3月31日現在）

自転車等 駐車場名	面積（㎡）	収容定数（台）		
		自転車	原付バイク	合計
西立川駅南口	515.19	288	96	384
東中神駅北口	299.65	200		200
東中神駅西側	139.21	93		93
東中神駅北口第二	196.17	168		168
東中神駅南側	63.80	29		29
東中神駅公団西側	175.67	148		148
中神駅北口第一	758.00	600	100	700
中神駅南口第一	522.49	455		455
中神駅南口第二	378.06	340		340
中神駅北口第二	940.62	925		925
昭島駅北口第二	1,326.80	1,225		1,225
昭島駅南口立体	856.41	1,284		1,284
昭島駅南口駅舎下	179.00	208		208
昭島駅北口第一	1,850.12	2,128		2,128
昭島駅南口第二	451.00	457		457
拝島駅北口	547.49	470		470
拝島駅南口地下	3,528.57	2,450		2,450
拝島駅東	344.54		110	110
合計	13,072.79	11,468	306	11,774

（２）指定管理

指定管理者	昭島市シルバー人材センター
指定の期間	令和5年4月1日～令和8年3月31日

(3) 使用料収納状況

自 転 車 等 駐 車 場 名	定期利用		一時利用		合 計
	一 般	学 生	現 金	回 数 券	
西 立 川 駅 南 口	472,500	166,000	384,100	774,000	1,796,600
東 中 神 駅 北 口			4,315,200	2,429,000	6,744,200
東 中 神 駅 西 側			1,926,400		1,926,400
東中神駅北口第二	1,844,000	433,000			2,277,000
東 中 神 駅 南 側	374,000	168,000			542,000
東中神駅公団西側	762,000	169,800			931,800
中 神 駅 北 口 第 一	4,280,500	1,140,000	1,465,700	739,000	7,625,200
中 神 駅 南 口 第 一	4,787,000	1,272,000	1,979,700	2,020,000	10,058,700
中 神 駅 南 口 第 二	1,536,500	559,000			2,095,500
中 神 駅 北 口 第 二	5,100,000	1,475,000	905,900	917,000	8,397,900
昭島駅北口第二	4,226,000	1,488,000			5,714,000
昭島駅南口立体	5,566,600	2,010,500	1,246,800	1,024,000	9,847,900
昭島駅南口駅舎下			1,862,300	2,760,000	4,622,300
昭島駅北口第一	4,705,000	1,740,500	1,613,400	2,943,000	11,001,900
昭島駅南口第二	3,588,000	1,424,000			5,012,000
拝 島 駅 北 口	1,719,000	523,000	520,900	469,000	3,231,900
拝島駅南口地下	10,946,000	6,793,000	9,114,400	5,988,000	32,841,400
拝 島 駅 東	409,000	83,000	201,200	18,000	711,200
合 計	50,316,100	19,444,800	25,536,000	20,081,000	115,377,900

2. 1. 13. 002 放置自転車対策事業費（交通対策課）

13,408,267円

放置自転車等の撤去・移送及び処分状況

(1) 撤去・移送状況

地区名	撤 去 ・ 移 送 台 数					
	放置禁止区域		自転車等駐車場内		合 計	
	自転車	原付バイク	自転車	原付バイク	自転車	原付バイク
西 立 川	2		6	1	8	1
東 中 神	16		40		56	
中 神	44		38		82	
昭 島	104		86		190	
拝 島	115	1	63	1	178	2
そ の 他	271	5			271	5
合 計	552	6	233	2	785	8

(2) 撤去・保管自転車等の処分状況

返 還 台 数					リサイクル 台 数	撤 去 ・ 保 管 手 数 料 額
有 料		免 除		合 計		
自 転 車	原 付 バ イ ク	自 転 車	原 付 バ イ ク			
268	5	82		355	433	680,074

2. 1. 13. 003 東中神駅自転車等駐車場整備事業費（交通対策課） 50,041,200円

請負工事

件 名	施工地区	工事内容
東中神駅南口第二自転車等 駐 車 場 整 備 工 事	玉川町三丁目827番地552	面積551.02㎡（202台分）

2. 1. 14. 001 市民活動推進事業費（生活コミュニティ課ほか2課） 5,177,324円

市民活動推進

(1) アダプト制度の実施（道路・公園などの美化及び清掃ボランティア活動）

団体登録の状況 (令和7年3月31日現在)

区 分	登録団体数	登録者数
道 路	23	320
公 園	14	246
花 壇	2	8
崖 線	1	40
合 計	40	614

(2) 市民活動支援事業補助金

交 付 団 体
文化シニアクラブ
昭島地域の猫の会
一般社団法人シリウスキャット
OKプロジェクト実行委員会
SEEDS

(3) 市民活動団体向け講座

内 容	参加者数
団体活動パワーアップ講座 知って便利！LINE活用術 情報共有編	15
団体活動パワーアップ講座 知って便利！LINE活用術 情報発信編	19

(4) 地域コミュニティ活動連携推進計画

ア 地域コミュニティ活動連携推進計画策定委員会（委員11人）

開催月日	内 容
6月5日	・地域コミュニティ活動連携推進計画について ・市の現状について
7月17日	・計画の構成案について ・各具体的取組について内容検討・協議
9月4日	・計画の構成案について ・地域活動の有機的な連携を促進するための基本的な考えについて ・地域活動の有機的な連携を促進するための施策の体系について
10月23日	・地域活動の有機的な連携を促進するための基本的な考えについて ・地域活動の有機的な連携を促進するための施策の体系について ・パブリックコメントの実施について
2月5日	・パブリックコメントの結果について ・計画（案）の総括について

イ パブリックコメント

募集期間	意見募集の対象	意見件数
12月13日～1月17日	地域コミュニティ活動連携推進計画（素案）について	11

2. 1. 14. 002 自治会等経費（生活コミュニティ課）

13,875,349円

自治会

(1) 自治会連合会加盟自治会

(令和6年4月1日現在)

ブロック	自治会数	加入世帯数	ブロック	自治会数	加入世帯数
第1ブロック	10	1,298	第12ブロック	8	334
第2ブロック	5	666	第13ブロック	2	642
第3ブロック	4	625	第14ブロック	1	1,051
第4ブロック	11	1,534	第15ブロック	8	1,557
第5ブロック	4	657	第16ブロック	2	560
第6ブロック	3	417	第17ブロック	2	571
第7ブロック	3	406	第18ブロック	2	474
第8ブロック	5	337	第19ブロック	3	1,544
第9ブロック	6	712	第20ブロック	2	646
第10ブロック	7	949	第21ブロック	1	310
第11ブロック	5	1,121	合 計	94	16,411

(2) 自治会連合会未加盟自治会

自治会数	加入世帯数
2	332

(3) 功労者

永年自治会功労者感謝状贈呈者数	16
前年度自治会長等記念品贈呈者数	104

(4) 自治会集会施設整備費補助金

自治会名	内 容
大 神 町 自 治 会	大神自治会館トイレ改修工事
松 原 自 治 会	松原自治会館冷暖房機器交換工事
富 士 美 自 治 会	富士美自治会館屋根修繕工事

2. 1. 14. 003 コミュニティ推進事業費（生活コミュニティ課） 4,906,557円

補助金

名 称	対 象	支出額
コミュニティ協議会補助金	あきしま・街づくり市民会議・なかがみ	346,548
	市立武蔵野会館運営協議会	389,219
	コミュニティ協議会 まちづくり昭島北	500,000
公共施設地域管理補助金	武蔵野会館運営管理	3,670,790
合 計		4,906,557

2. 1. 14. 004 安全・安心まちづくり推進事業費（防災安全課） 9,601,218円

1 青色回転灯装備広報車

(1) 広報車運行委託

台数	地 域	時 間	運行日数
1	市内小・中学校、保育園、公園等の施設の周辺	午後1時から午後6時までの間の4時間（年末年始等を除く。）	349

(2) 広報車貸出運行

台数	登録団体数	貸出件数	貸出日数
1	8	173	173

2 街頭防犯カメラ

設 置 場 所	設置台数
昭島駅南口ほか9か所	25

3 安全・安心まちづくり推進協議会（委員10人）

開催月日	内 容	結 果
7月22日	防犯推進計画における令和5年度実施事業推進結果及び令和6年度実施事業推進計画について	決 定

2. 1. 15. 001 市民総合交流拠点施設整備事業費（市民総合交流拠点施設建設担当）

569,540,529円

1 委託状況

件 名	委 託 内 容
市民総合交流拠点施設太陽光発電設備工事設計委託	市民総合交流拠点施設建設工事（太陽光発電設備工事）の設計図書作成等
市民総合交流拠点施設地中熱利用設備工事設計委託	市民総合交流拠点施設建設工事（地中熱利用設備工事）の設計図書作成等
市民総合交流拠点施設建設工事監理委託	設計図書に基づく施工監理
市民総合交流拠点施設建設工事（太陽光発電設備工事）監理委託	設計図書に基づく施工監理
市民総合交流拠点施設建設工事（地中熱利用設備工事）監理委託	設計図書に基づく施工監理
市民総合交流拠点施設居場所づくりプロジェクト事業委託	市民総合交流拠点施設を中心とした市民の居場所づくりの実施
市民総合交流拠点施設敷地測量委託	市民総合交流拠点施設敷地の測量

2 市民ワークショップ

開催月日	開催場所	テーマ	参加者数
7月28日	アキシマエンス	みんなで秘密基地づくりワークショップ	36
9月14日	東中神駅前 備蓄倉庫	アウトドア×防災ワークショップ	24
12月11日	アキシマエンス	オリジナルブレンドコーヒーづくりワークショップ	20
3月15日	市民総合交流拠点施設 第二駐車場用地	レンガづくりワークショップ	46

3 市民総合交流拠点施設内のカフェ運営に関するサウンディング型市場調査

調査期間	内 容	調査数
7月23日～8月23日	市民総合交流拠点施設内のカフェ運営等について	3者

4 パブリックコメント

募集期間	意見募集の対象	意見件数
7月1日～31日	（仮称）昭島市民総合交流拠点施設管理運営方針（案）について	152

5 請負工事

件 名	工 事 内 容
市民総合交流拠点施設建設工事 (建 築 工 事)	建築、昇降機設備及び外構の工事
市民総合交流拠点施設建設工事 (電 気 設 備 工 事)	受変電設備、発電設備、幹線動力設備、電灯コンセント設備、弱電設備及び配線配管の設置
市民総合交流拠点施設建設工事 (機 械 設 備 工 事)	空気調和設備、換気設備、給水設備、排水設備、給湯設備、ガス設備及び雨水利用設備の設置
市民総合交流拠点施設建設工事 (太 陽 光 発 電 設 備 工 事)	太陽光発電設備の設置
市民総合交流拠点施設建設工事 (地 中 熱 利 用 設 備 工 事)	地中熱を利用した空調設備の設置

2. 1. 16. 001 松原町コミュニティセンター管理運営費（生活コミュニティ課）

20,593,268円

松原町コミュニティセンター利用状況

施 設		件 数	うち減免件数	人 数
多 目 的 室	一 般 利 用	51	1	433
	葬 儀 利 用	78		1, 535
集 会 室	単 独 利 用	154	22	1, 205
	学 習 室 併 用	103	28	1, 993
休 養 室（和 室）		43	7	522
調 理 実 習 室		34	14	308
合 計		463	72	5, 996

2. 1. 17. 001 男女共同参画事業費（男女共同参画・女性活躍支援担当） 8,063,877円

1 男女共同参画推進委員会（委員8人）

開催月日	内 容
5月17日	<ul style="list-style-type: none"> ・委員長、副委員長の選出 ・推進委員会の運営について ・「昭島市男女共同参画プラン」について ・評価方法について ・推進委員会の今後の予定について
7月26日	<ul style="list-style-type: none"> ・男女共同参画プラン令和5年度進捗状況調査結果について ・男女共同参画プランの評価（その1）について
8月8日	男女共同参画プランの評価（その2）について
10月4日	男女共同参画プランの総合的な評価及び提言のまとめについて

2 男女共同参画セミナー

開催月日	開催場所	参加者数	内 容
4月25日	アキシマエンス	14	「ヨガ教室」
6月23日	アキシマエンス	27	「家族で協力！親と子のおかたづけ講座」
8月24日	アキシマエンス	22	「乳幼児期から始める包括的性教育～保護者向け いのちの話～」
10月29日	フォレスト・イン 昭 和 館	43	「女性しごと応援キャラバン in 昭島」
11月23日	アキシマエンス	38	「大人のアンガーマネジメント講座」
2月12日	アキシマエンス	19	「スポーツ指導のリスクマネジメント講座」

3 男女共同参画情報誌『Hi, あきしま』作成

発行 No.	規格	ページ数	発行部数	内 容
第58号	A4判	8	7,000	いつの間にかあなたも！？ 子育てと介護が重なる『ダブルケア』とは
第59号	A4判	8	7,000	大人のアンガーマネジメント講座報告 ～「怒り」をコントロールし、自分や相手と上手に向き合う方法を知る～

4 相談事業

区 分	相談日	延べ相談人数
悩みごと相談	月～金曜日	521
女性のためのカウンセリング	水曜日	69
男性のためのカウンセリング	第3・4水曜日	7

5 男女共同参画センター交流スペースの利用状況

利用日	団体利用件数	延べ利用人数
月～金曜日	80	1,029

2. 2. 1. 001 職員人件費（職員課）

320,656,093円

2. 2. 1. 002 固定資産評価審査委員会経費（法務担当）**163,862円**

固定資産評価審査委員会（委員3人）

開催月日	内 容
5月15日	土地の価格に対する審査申出の受理決定
5月24日	土地の価格に対する審査申出に係る弁明書の審査、実地調査
5月30日	土地の価格に対する審査申出に係る反論書の審査
6月7日	土地の価格に対する審査申出に係る口頭意見陳述、審査決定（棄却）
10月11日	・固定資産課税台帳の縦覧・閲覧状況の報告 ・第75回東京都市固定資産評価審査委員会審査事務協議会定期協議会

2. 2. 1. 003 税務事務経費（課税課）**2,412,008円**

1 税務相談

相談日	相談員	内 容	件数
毎月第2金曜日	税 理 士	相続税・贈与税等について	50

2 基地関係税務協議会

開催月日	内 容	参加者数	開催月日	内 容	参加者数
4月23日	定期総会	2	8月20日	実行運動	3
6月12日	基地視察	3	11月18日	基地関係税務協議会	2
7月29日	担当係長会議	1	3月17日	担当係長会議	1

3 市たばこ税

区 分	課税標準（本）	調 定 額
一 般 品	123,650,313	810,156,847

4 交付金

（1）利子割交付金

交付月	8月	12月	3月	合 計
調 定 額	16,837,000	15,228,000	10,800,000	42,865,000

（2）配当割交付金

交付月	8月	12月	3月	合 計
調 定 額	42,875,000	10,744,000	167,146,000	220,765,000

（3）株式等譲渡所得割交付金

交付月	3月
調 定 額	322,130,000

（4）法人事業税交付金

交付月	8月	12月	3月	合 計
調 定 額	321,852,000	82,759,000	165,554,000	570,165,000

(5) 地方消費税交付金

交 付 月	6 月	9 月	12月	3 月	合 計
調 定 額	710,858,000	879,592,000	480,674,000	820,231,000	2,891,355,000

(6) 旧法による自動車取得税交付金

交 付 月	8 月	12月	3 月	合 計
調 定 額	615,365	1,010		616,375

(7) 環境性能割交付金

交 付 月	8 月	12月	3 月	合 計
調 定 額	16,127,000	19,341,000	30,997,870	66,465,870

(8) 国有提供施設等所在市町村助成交付金

交 付 月	面積 (㎡)	資産価格	調 定 額
12月	20,628	1,678,522,111	9,500,000

5 手数料

税務証明書等交付及び閲覧手数料

種 別			件 数	収 入 金 額
証 明 関 係	本 庁	納 税	3,263 (453)	652,600
		課 税	4,026 (2,584)	805,200
		非 課 税	4,119 (1,770)	823,800
		所 在	14	2,800
		土 地 評 価	2,366 (162)	473,200
		家 屋 評 価	1,906 (90)	381,200
		公 課	1,594	318,800
		滅 失	51 (7)	10,200
		住宅用家屋	973	1,264,900
		所 有	196	39,200
		土 地 記 載	29	5,800
		家 屋 記 載	24	4,800
		その他証明	4 (7)	800
		計	18,565 (5,073)	4,783,300
		電話予約による 時 間 外 交 付	納 税	20 (11)
	課 税		72 (70)	14,400
	非 課 税		40 (7)	8,000
	土 地 評 価		1	200
	家 屋 評 価		1	200
	公 課			
	計		134 (88)	26,800
	出 張 所 等	課 税	1,790 (1,362)	358,000
		非 課 税	2,664 (620)	532,800
		計	4,454 (1,982)	890,800
	コンビニエンスストア交付		3,587	717,400
	小 計		26,740 (7,143)	6,418,300
閲 覧 関 係	土 地 台 帳		3	600
	家 屋 台 帳		2	400
	公 函			
	公 函 写		139 (6)	41,700
	名 寄 帳		1,071 (83)	214,200
	課 税 台 帳			
	小 計		1,215 (89)	256,900
公用調査・回答分			(728)	
合 計			27,955 (7,960)	6,675,200

注 () は、外数で無料件数

2. 2. 2. 001 市民税賦課事務経費（課税課）

50,469,566円

市民税賦課事務

(1) 個人市民税

ア 調定額等

区 分	調 定 額			納税義務者数		
	均等割	所得割	合 計	均 等 割 の み	所得割（均等 割を含む。）	合 計
普 通 徴 収	42,756,707	1,466,887,701	1,509,644,408	2,298	12,701	14,999
特 別 徴 収	127,868,008	5,525,233,636	5,653,101,644	3,823	43,485	47,308
給与所得分	107,147,708	5,267,897,036	5,375,044,744	2,072	39,314	41,386
公的年金等	20,720,300	257,336,600	278,056,900	1,751	4,171	5,922
退 職 分 離		51,526,960	51,526,960		299	299
合 計	170,624,715	7,043,648,297	7,214,273,012	6,121	56,485	62,606

イ 所得区分等

（課税状況等の調）

区 分		総所得金額（千円）	納税義務者数	1人当たり平均所得
給 与 所 得		177,615,671	46,078	3,854,674
営 業 所 得		7,788,216	1,988	3,917,614
農 業 所 得		4,595	2	2,297,500
その他の所得		18,393,444	7,396	2,486,945
小 計		203,801,926	55,464	3,674,490
分離譲 渡所得	短 期	16,040	850	7,210,927
	長 期	4,638,323		
	その他	1,474,925		
合 計		209,931,214	56,314	3,727,869

注 所得区分等は、令和6年度市町村税課税状況等の調の数値であり、調定額等の数値とは一致しない。

(2) 法人市民税

ア 調定額等

区 分	均等割額	法人税割額	合 計
調 定 額	341,136,100	1,150,034,700	1,491,170,800
調 定 件 数	3,682	2,166	3,802

注 調定件数は、予定・中間・確定・修正申告の合計件数のため、イの表の納税義務者数とは一致しない。合計欄調定件数は、延べ申告件数

イ 資本金額別・従業員数別調定額等

資本金額	従業員数	均等割 額税率 (年額 万円)	号	調 定 額				納税 義務 者数 (社)
				均等割額	法人税割額	合 計	構成 比 (%)	
1千万円以下	50人以下	5	1	93,382,800	55,401,000	148,783,800	10.0	2,260
	50人超	12	2	2,185,000	4,860,700	7,045,700	0.5	19
1千万円超 1億円以下	50人以下	13	3	47,550,800	66,136,000	113,686,800	7.6	370
	50人超	15	4	5,417,500	33,178,200	38,595,700	2.6	35
1億円超 10億円以下	50人以下	16	5	20,392,700	86,165,500	106,558,200	7.1	116
	50人超	40	6	11,620,000	80,779,800	92,399,800	6.2	29
10億円超	50人以下	41	7	68,875,700	159,777,800	228,653,500	15.3	158
10億円超 50億円以下	50人超	175	8	16,711,600	54,767,200	71,478,800	4.8	9
50億円超	50人超	300	9	75,000,000	608,968,500	683,968,500	45.9	26
合 計				341,136,100	1,150,034,700	1,491,170,800	100.0	3,022

2. 2. 2. 002 土地家屋資産税賦課事務経費（課税課）

25,349,442円

1 固定資産税、国有資産等所在市町村交付金及び都市計画税

(1) 固定資産税

区 分	調 定 額	納税義務者数
土 地	4,377,893,500	36,553
家 屋	3,479,153,700	
償 却 資 産	1,126,191,800	
合 計	8,983,239,000	

(2) 国有資産等所在市町村交付金

区 分	調 定 額	件 数
交 付 金	264,859,700	7

(3) 都市計画税

区 分	調 定 額	納税義務者数
土 地	1,027,982,900	35,205
家 屋	642,795,400	
合 計	1,670,778,300	

2 土地の評価

区分 地目	地積 (㎡)	決定価格 (千円)	筆数	1㎡当たり平均価格
田	55,838	534,235	119	9,568
畑	487,290	9,232,837	975	18,947
宅地	7,694,308	831,950,877	41,742	108,125
池沼	725	48	1	66
山林	158,704	2,287,138	95	14,411
原野	1,131	74	6	65
雑種地	799,120	59,510,750	1,145	74,470
合計	9,197,116	903,515,959	44,083	98,239

3 家屋の評価

(1) 木造家屋

区分 種類	棟数	床面積 (㎡)	決定価格 (千円)	1㎡当たり平均価格
専用住宅	18,811	1,827,035	62,450,759	34,181
共同住宅 寄宿舎	909	183,893	6,295,288	34,233
併用住宅	696	83,404	1,591,187	19,078
農業・養蚕 漁業者住宅	23	3,323	26,201	7,885
旅館・料亭 ホテル				
事務所 銀行・店舗	233	22,977	740,848	32,243
劇場・映画館 病院	12	2,012	72,150	35,860
公衆浴場	3	1,161	10,668	9,189
工場・倉庫	136	10,120	65,656	6,488
土蔵	59	2,330	8,786	3,771
附属家	422	11,313	78,650	6,952
合計	21,304	2,147,568	71,340,193	33,219

(2) 非木造家屋

区分 種類	棟数	床面積 (㎡)	決定価格 (千円)	1㎡当たり平均価格
事務所・店舗 百貨店・銀行	691	649,167	49,266,864	75,892
住宅・アパート	3,894	1,820,699	97,218,489	53,396
病院・ホテル	51	136,091	12,837,771	94,332
工場・倉庫・市場	1,281	891,450	27,361,409	30,693
その他	19	17,304	880,085	50,860
合計	5,936	3,514,711	187,564,618	53,366

4 土地・家屋異動件数（令和6年1月1日～令和6年12月31日）

権 利 関 係			表 示 関 係		
種 類	土 地	家 屋	種 類	土 地	家 屋
売 買	1,989	285	分 筆	523	
買 収	1		合 筆	164	
売 払 い			地 目 変 更	312	
相 続	1,526	437	地 積 変 更	87	
贈 与	56	21	地 図 訂 正	8	
錯 誤	1	4	表 示	8	795
上 記 以 外 の 権 利 移 転	187	12	構造床面積変更		4
			滅 失		144
そ の 他	920	490	そ の 他	497	3
合 計	4,680	1,249	合 計	1,599	946

5 固定資産課税台帳閲覧・縦覧状況

区 分	閲覧・縦覧者数	閲覧件数	縦覧件数
土 地	365	2,832	1
家 屋	258	1,090	1
償却資産	1	1	
合 計	624	3,923	2

2. 2. 2. 003 償却資産税賦課事務経費（課税課） 2,393,071円

償却資産

種 類 \ 区 分	決定価格（千円）	納税義務者数
構 築 物	22,151,978	1,304
機 械 及 び 装 置	19,072,402	
船 舶	3,510	
航 空 機		
車 両 及 び 運 搬 具	767,133	
工 具 、 器 具 及 び 備 品	24,483,594	
小 計	66,478,617	
総務大臣配分（地方税法第389条）	13,991,487	
合 計	80,470,104	

2. 2. 2. 004 軽自動車税賦課事務経費（課税課） 2,269,428円

1 軽自動車税（環境性能割）

調 定 額	件 数
13,250,300	550

2 軽自動車税 (種別割)

種 別		税率 (年額)	台 数	調 定 額
原 付 第 一 種		2,000	2,269	4,538,000
特 定 原 付		2,000	8	16,000
原 付 第 二 種 乙		2,000	312	624,000
原 付 第 二 種 甲		2,400	1,590	3,816,000
ミ ニ 力 一		3,700	114	421,800
特 殊 作 業 用		5,900	81	477,900
農 耕 作 業 用		2,000	95	190,000
軽 二 輪		3,600	1,498	5,392,800
小 型 自 動 二 輪		6,000	1,585	9,510,000
軽 三 輪	旧 税 率	3,100		
	標 準 税 率	3,900		
	重 課	4,600		
	軽課 (おおむね75%)	1,000		
	軽課 (おおむね50%)	2,000		
	軽課 (おおむね25%)	3,000		
(自家用) 軽四輪乗用	旧 税 率	7,200	2,336	16,819,200
	標 準 税 率	10,800	5,730	61,884,000
	重 課	12,900	2,528	32,611,200
	軽課 (おおむね75%)	2,700	60	162,000
(自家用) 軽四輪貨物	旧 税 率	4,000	420	1,680,000
	標 準 税 率	5,000	1,454	7,270,000
	重 課	6,000	785	4,710,000
	軽課 (おおむね75%)	1,300		
(営業用) 軽四輪乗用	旧 税 率	5,500		
	標 準 税 率	6,900	1	6,900
	重 課	8,200	3	24,600
	軽課 (おおむね75%)	1,800		
	軽課 (おおむね50%)	3,500		
	軽課 (おおむね25%)	5,200		
(営業用) 軽四輪貨物	旧 税 率	3,000	82	246,000
	標 準 税 率	3,800	295	1,121,000
	重 課	4,500	85	382,500
	軽課 (おおむね75%)	1,000		
合 計			21,331	151,903,900
納 税 義 務 者 数			15,721	

- 注1 旧税率とは、平成27年3月31日以前に新規検査を受けた三輪以上の軽自動車に適用される軽自動車税の税率
- 注2 標準税率とは、平成27年4月1日以後に新規検査を受けた三輪以上の軽自動車に適用される軽自動車税の税率
- 注3 重課とは、新規検査を受けてから13年を経過した三輪以上の軽自動車に適用される軽自動車税
- 注4 軽課とは、令和5年4月1日から令和6年3月31日までに新規検査を受けた三輪以上の軽自動車について、令和6年度分の軽自動車税に限り、燃費性能に応じて税率が軽減される軽自動車税
- 注5 軽課（おおむね75%）とは、電気軽自動車及び天然ガス軽自動車（平成21年排出ガス規制Nox10%以上又は平成30年排出ガス規制適合）に適用される軽自動車税で、標準税率のおおむね75%を軽減した税率
- 注6 軽課（おおむね50%）とは、ガソリン車（営業用乗用車）で令和2年度燃費基準達成かつ令和12年度燃費基準90%達成車に適用される軽自動車税で、標準税率のおおむね50%を軽減した税率
- 注7 軽課（おおむね25%）とは、ガソリン車（営業用乗用車）で令和2年度燃費基準達成かつ令和12年度燃費基準70%達成車に適用される軽自動車税で、標準税率のおおむね25%を軽減した税率

2. 2. 2. 005 市税収納事務経費（納税課）

127,909,010円

市税収納事務

(1) 徴収実績調書

区 分 科 目					当 初 予算額 (千円)	補 正 予算額 (千円)	予算現額 (7) (千円)	調 定 額		収 入 額	
								税 額(イ) (円)	件数 (ウ)	税 額(エ) (円)	件数 (オ)
現 年 課 税 分	市 民 税	個 人	普通徴収	1,460,410		1,460,410	1,509,644,408	55,370	1,453,464,508	52,768	
			給与特徴	5,401,540		5,401,540	5,426,571,704	149,077	5,421,939,225	148,363	
			年金特徴	242,120		242,120	278,056,900	41	278,245,680	41	
			計	7,104,070		7,104,070	7,214,273,012	204,488	7,153,649,413	201,172	
		法 人		1,523,910		1,523,910	1,491,170,800	3,802	1,489,704,640	3,776	
		計		8,627,980		8,627,980	8,705,443,812	208,290	8,643,354,053	204,948	
		固 定 資 産 税	純固定資産税	8,892,910		8,892,910	8,983,239,000	145,957	8,961,128,283	145,176	
			交 付 金	265,080		265,080	264,859,700	7	264,859,700	7	
			計	9,157,990		9,157,990	9,248,098,700	145,964	9,225,987,983	145,183	
		軽 自 動 車 税	環境性能割	11,570		11,570	13,250,300	550	13,250,300	550	
			種 別 割	147,830		147,830	151,903,900	21,331	150,257,337	21,040	
			計	159,400		159,400	165,154,200	21,881	163,507,637	21,590	
	市 た ば こ 税		822,800		822,800	810,156,847	36	810,156,847	36		
	特別土地保有税										
	普 通 税 計		18,768,170		18,768,170	18,928,853,559	376,171	18,843,006,520	371,757		
	目 的 税 計	入 湯 税									
			都 市 計 画 税	1,645,800		1,645,800	1,670,778,300	140,703	1,666,003,049	139,988	
		目 的 税 計		1,645,800		1,645,800	1,670,778,300	140,703	1,666,003,049	139,988	
		合 計		20,413,970		20,413,970	20,599,631,859	516,874	20,509,009,569	511,745	
滞 納 繰 越 分	市 民 税	個 人	普通徴収				155,655,043	6,752	52,001,913	2,364	
			特別徴収				14,082,696	1,165	7,781,372	449	
			計	52,530		52,530	169,737,739	7,917	59,783,285	2,813	
		法 人		1,290		1,290	5,491,118	93	2,551,356	33	
		計		53,820		53,820	175,228,857	8,010	62,334,641	2,846	
	固 定 資 産 税		24,610		24,610	49,922,516	1,378	25,211,968	687		
	軽 自 動 車 税	環 境 性 能 割		1		1					
		種 別 割		1,299		1,299	3,904,667	724	1,247,501	242	
		計		1,300		1,300	3,904,667	724	1,247,501	242	
		都 市 計 画 税		5,200		5,200	10,206,973	1,322	5,263,069	659	
	合 計		84,930		84,930	239,263,013	11,434	94,057,179	4,434		
	総 計		20,498,900		20,498,900	20,838,894,872	528,308	20,603,066,748	516,179		
税外収入		市税延滞金		15,000		15,000	10,885,194	3,819	10,887,494	3,822	

令和7年5月末日

還付未済額		純 収 入 額		収 入 歩 合			前年度収入歩合	
税額(カ) (円)	件数 (キ)	税 額(ケ) (工)－(カ) (円)	件数(ク) (オ)－(キ)	予算(%) (工)/(ア)	税額(%) (工)/(イ)	件数(%) (オ)/(ウ)	税 額 (%)	件 数 (%)
336,694	27	1,453,127,814	52,741	99.5	96.3	95.3	96.2	94.8
867,704	79	5,421,071,521	148,284	100.4	99.9	99.5	99.8	99.6
188,780		278,056,900	41	114.9	100.1	100.0	100.0	100.0
1,393,178	106	7,152,256,235	201,066	100.7	99.2	98.4	99.1	98.3
94,340	6	1,489,610,300	3,770	97.8	99.9	99.3	99.9	98.7
1,487,518	112	8,641,866,535	204,836	100.2	99.3	98.4	99.3	98.3
1,307,128	24	8,959,821,155	145,152	100.8	99.8	99.5	99.7	99.4
		264,859,700	7	99.9	100.0	100.0	100.0	100.0
1,307,128	24	9,224,680,855	145,159	100.7	99.8	99.5	99.7	99.4
		13,250,300	550	114.5	100.0	100.0	100.0	100.0
35,700	7	150,221,637	21,033	101.6	98.9	98.6	98.9	98.5
35,700	7	163,471,937	21,583	102.6	99.0	98.7	99.0	98.6
		810,156,847	36	98.5	100.0	100.0	100.0	100.0
2,830,346	143	18,840,176,174	371,614	100.4	99.5	98.8	99.5	98.8
145,372	19	1,665,857,677	139,969	101.2	99.7	99.5	99.6	99.5
145,372	19	1,665,857,677	139,969	101.2	99.7	99.5	99.6	99.5
2,975,718	162	20,506,033,851	511,583	100.5	99.6	99.0	99.5	98.9
26,860	3	51,975,053	2,361		33.4	35.0	33.3	34.5
14,728	2	7,766,644	447		55.3	38.5	38.6	31.6
41,588	5	59,741,697	2,808	113.8	35.2	35.5	33.5	34.2
		2,551,356	33	197.8	46.5	35.5	15.7	23.5
41,588	5	62,293,053	2,841	115.8	35.6	35.5	33.1	34.1
825	1	25,211,143	686	102.4	50.5	49.9	47.7	49.1
		1,247,501	242	96.0	31.9	33.4	33.5	32.1
		1,247,501	242	96.0	31.9	33.4	33.5	32.1
175	1	5,262,894	658	101.2	51.6	49.8	48.4	48.9
42,588	7	94,014,591	4,427	110.7	39.3	38.8	36.6	37.5
3,018,306	169	20,600,048,442	516,010	100.5	98.9	97.7	98.9	97.6
2,300	3	10,885,194	3,819	72.6	100.0	100.1	100.0	100.0

(2) 督促状発送件数及び税額

税目 期別		市・都民税		法人市民税
		普通徴収	特別徴収	
第1期	件数	2,192		
	税額	63,992,700		
第2期	件数	2,756		
	税額	100,656,300		
第3期	件数	2,852		
	税額	101,727,600		
第4期	件数	3,019		
	税額	122,614,200		
全 期 随時期	件数	54	3,031	148
	税額	4,793,900	74,621,610	8,290,200
合計	件数	10,873	3,031	148
	税額	393,784,700	74,621,610	8,290,200

税目 期別		固定資産税 都市計画税	軽自動車税
第1期	件数	2,318	
	税額	87,068,000	
第2期	件数	2,618	
	税額	91,961,400	
第3期	件数	2,314	
	税額	78,109,200	
第4期	件数	2,458	
	税額	83,624,700	
全 期 随時期	件数		1,937
	税額		12,386,500
合計	件数	9,708	1,937
	税額	340,763,300	12,386,500

税目		国民健康保険税	税目		国民健康保険税
期別			期別		
第 1 期	件数	2, 519	第 5 期	件数	2, 342
	税額	39, 800, 700		税額	35, 689, 200
第 2 期	件数	2, 417	第 6 期	件数	2, 165
	税額	34, 900, 100		税額	35, 454, 300
第 3 期	件数	2, 358	第 7 期	件数	2, 222
	税額	35, 568, 200		税額	35, 572, 300
第 4 期	件数	2, 283	第 8 期	件数	2, 049
	税額	34, 236, 300		税額	36, 136, 000
			合計	件数	18, 355
				税額	287, 357, 100

(3) 納税催告に関する文書発送件数

区 分	文書名	発送年月	件 数
現年課税分（全税目）	催告書等	令和6年10月	2,585
		令和7年2月	2,024
		令和7年4月	1,932
		合 計	6,541
滞納繰越分（全税目）	催告書等	令和6年6月	1,413
		令和6年11月	880
		合 計	2,293

(4) 滞納処分

差押物件名	差 押		解 除		換 価	
	金 額	件数	金 額	件数	代 金	件数
不 動 産	2,183,366	6	4,788,500	8		
動 産			48,519	1		
債権（預貯金等）	179,055,214	850	112,051,862	833	81,436,420	898
合 計	181,238,580	856	116,888,881	842	81,436,420	898

注 不動産差押には、自動車（登録差押）を含む。

(5) 交付要求

交付要求先	交付要求		配 当		取下 件数	解 除	
	金 額	件数	金 額	件数		金 額	件数
東京地方裁判所 立川支部ほか (含・破産管財人)	8,207,771	65	776,977	10		568,547	8

(6) 休日窓口等の開設状況

区 分	内 訳			収納金額
休 日 窓 口	来 庁 者 数		392	6,870,500
	内 訳	徴 収 人 数	168	
		納税相談者数	224	
休 日 夜 間 催 告	訪 問 件 数		267	
	内 訳	徴 収 人 数		
		納付約束人数	102	
		不在者等人数	165	
	電 話 催 告 件 数		4,030	

(7) eLTAX電子納税システム（地方税共通納税システム）導入状況

区 分	利用件数
個人市民税 特別徴収	24,814
法 人 市 民 税	1,311
軽 自 動 車 税	6,283
固定資産税・都市計画税	24,779
償 却 資 産 税	1,885

2. 3. 1. 001 職員人件費（職員課） 222, 702, 538円

2. 3. 1. 002 戸籍事務経費（市民課） 47, 895, 372円

戸籍事務

（1）本籍数・本籍人口（令和7年3月31日現在）

本 籍 数	38, 576
本籍人口	91, 552

（2）全部事項証明書等交付通数

全部事項証明書等	個人事項証明書等	一部事項証明書等	受理証明書等	合 計
20, 561 (5, 173)	1, 950 (340)		830 (71)	23, 341 (5, 584)

注（ ）は、内数で無料通数

（3）広域交付戸籍証明等交付通数

全部事項証明書等	電 子 証 明 書 提供用識別符号	届 出 等 情 報 内 容 証 明 書 等
9, 971 (2, 513)	3 (3)	3

注（ ）は、内数で無料通数

(4) 戸籍届出受理件数

種 別	本籍人	非本籍人	合 計
出生	535	362	897
国籍留保	9	1	10
認知	11	2	13
養子縁組	68	13	81
養子離縁	24	4	28
戸籍法第73条の2・第69条の2（注1）	3		3
婚姻	846	155	1,001
離婚	259	33	292
戸籍法第77条の2・第75条の2（注2）	125	13	138
親権・後見・後見保佐	2	2	4
死亡	1,056	631	1,687
失踪		3	3
復氏	1		1
姻族関係終了	5		5
相続人廃除			
入籍	174	23	197
分籍	26	1	27
国籍取得	2		2
帰化	15	1	16
国籍喪失			
国籍選択	12	1	13
外国国籍喪失			
氏の変更	18	3	21
名の変更	4	2	6
転籍	411	4	415
就籍			
市長職権	44		44
戸籍法第24条第2項（注3）	1		1
戸籍法第113条・第114条（注4）	1		1
戸籍法第116条（注5）		1	1
続柄の記載更正（嘱託）			
続柄の記載更正（申出）	3		3
追完	1		1
その他	3		3
不受理申出	29	15	44
合 計	3,688	1,270	4,958

注1 離縁及び縁組取消しに際し、縁組中の氏を引き続き称する届

注2 離婚及び婚姻取消しに際し、婚姻中の氏を引き続き称する届

注3 管轄法務局の長の許可を得て行う戸籍訂正

注4 家庭裁判所の許可を得て行う戸籍訂正申請

注5 確定判決による戸籍訂正申請

(5) 戸籍編製・消除件数

新戸籍編製	戸籍全部消除	合 計
714	670	1,384

(6) 戸籍法違反件数（法定届出期間経過） 11件

(7) 死体（胎）埋火葬許可件数

死体埋葬	死体火葬	死胎埋葬	死胎火葬	合 計
	1,391		8	1,399

(8) 既決犯罪人通知等処理件数

身上照会	既決犯罪人通知処理	合 計
1,433	71	1,504

(9) 人口動態調査件数

区 分	性 別		合 計	件 数
	男	女		
出 生	355	323	678	678
死 亡	699	670	1,369	1,369
婚 姻	438	438	876	438
離 婚	176	176	352	176
死 産	7		8	8
	不詳 1			
合 計	1,675	1,607	3,283	2,669
	不詳 1			

(10) 身分証明書交付通数 826通

(11) オリジナル婚姻届・出生届等配布数

内 容	数 量
オリジナル婚姻届用紙	293
オリジナル出生届用紙	117
オリジナル婚姻届・出生届用ファイル	68
オリジナル婚姻届・出生届プレゼント用紙	254

2. 3. 1. 003 住民基本台帳事務経費（市民課）

38,236,745円

1 住民基本台帳事務

（1）住民基本台帳人口及び世帯数（令和7年3月31日現在）

男	女	合計	世帯数
57,564	58,164	115,728	58,296

（2）異動処理件数

種 別	転 入	転 居	転 出	世帯変更	合 計
本 庁	4,713	1,662	3,251	1,107	10,733
東部出張所	616	260	418	32	1,326
合 計	5,329	1,922	3,669	1,139	12,059

（3）職権処理件数

種 別	記 載		消 除		修 正	合 計
	出生	その他	死亡	その他		
本 庁	685	95	1,337	113	3,118	5,348
東部出張所					19	19
合 計	685	95	1,337	113	3,137	5,367

（4）住民票改製、消除件数及び戸籍附票作成件数

住民票改製	住民票消除	戸籍附票作成
897	5,588	5,199

（5）通知書受理件数

転 入	出 生	死 亡	記載事項	合 計
3,761	18	133	164	4,076

（6）戸籍照合通知受理件数 18件

(7) 住民票等交付通数

ア 交付等通数

種 別	全 部 写 し	広域交付 全部写し	一 部 写 し	広域交付 一部写し	除 票	記載事 項証明	附 票
本 庁	16,299 (3,987)	31 (2)	13,413 (1,534)	34 (1)	4,614 (1,118)	1,016 (174)	3,711 (1,867)
東 部 出 張 所	3,201 (379)	2	2,477 (42)	7	254 (35)	254 (37)	110
保 健 福 祉 セ ン タ ー	1,243 (260)		1,039 (19)		64 (12)	135 (11)	28 (1)
武 蔵 野 会 館	773 (124)		627 (2)		43 (6)	61 (7)	18
緑 会 館	180 (25)		233		4 (1)	27	3
環境コミュニ ケーション セ ン タ ー	107 (19)		138 (3)		10 (3)	19	3
コ ン ビ ニ エンスストア	17,313						
合 計	39,116 (4,794)	33 (2)	17,927 (1,600)	41 (1)	4,989 (1,175)	1,512 (229)	3,873 (1,868)

種 別	閲 覧	不在住 不在籍	合 計
本 庁	4,849 (2,448)	44 (1)	44,011 (11,132)
東 部 出 張 所		8	6,313 (493)
保 健 福 祉 セ ン タ ー			2,509 (303)
武 蔵 野 会 館			1,522 (139)
緑 会 館			447 (26)
環境コミュニ ケーション セ ン タ ー			277 (25)
コ ン ビ ニ エンスストア			17,313
合 計	4,849 (2,448)	52 (1)	72,392 (12,118)

注1 () は、内数で無料通数

注2 閲覧は、本庁のみ取り扱う。

注3 不在住及び不在籍は、本庁、東部出張所及び保健福祉センターで取り扱う。

注4 広域交付は、本庁及び東部出張所で取り扱う。

注5 コンビニエンスストアで交付した住民票の写しは、全部写しとする。

イ アのうち電話予約による住民票等の時間外交付通数

全部写し	一部写し	記載事項証明	合 計
154(30)	189	7	350(30)

注 () は、内数で無料通数

ウ アのうち郵送による住民票等の交付通数 11,531通 (うち無料通数 5,113通)

(8) 住民基本台帳法違反件数

転入、転出、転居及び世帯変更届の規定による届出をしない者 23件

2 公的個人認証サービス受付事務

電子証明書発行件数	収納取扱金額
2,784(2,048)	147,200

注1 () は、内数で無料件数

注2 本庁及び東部出張所で取り扱う。

3 国民健康保険受付事務取扱件数

資格取得	資格喪失	高額療養費	療養費	住所変更等	その他	合 計
180	161				97	438

注 東部出張所のみ取り扱う。

4 国民年金受付事務取扱件数

資格取得	資格喪失	住所変更	種別変更	その他	合 計
148	5			60	213

注 東部出張所のみ取り扱う。

5 自動車臨時運行許可件数

車 種 別		合 計
四 輪	二 輪	
536	31	567

6 委託状況

件 名	委 託 内 容
窓口支援システム業務委託	申請書等を記入せずに証明書の発行等が可能となるシステムの導入

7 各種手数料収納状況

種 別	戸籍関係証明書等 交 付 手 数 料		住民票写し等交付 及び閲覧手数料		印鑑登録証明書等 交 付 手 数 料	
	通 数	収入額	通 数	収入額	通 数	収入額
本 庁	21,858	12,586,550	32,901	6,580,200	14,434	2,886,800
東 部 出 張 所	1,732	866,400	5,820	1,164,000	3,611	722,200
保健福祉センター	877	412,350	2,206	441,200	1,319	263,800
武 蔵 野 会 館	620	297,600	1,383	276,600	992	198,400
緑 会 館	161	74,850	421	84,200	380	76,000
環境コミュニケーションセンター	127	58,950	252	50,400	193	38,600
コンビニエンス ス ト ア			17,313	3,462,600	9,628	1,925,600
合 計	25,375	14,296,700	60,296	12,059,200	30,557	6,111,400

種 別	その他証明手数料		合 計	
	通 数	収入額	通 数	収入額
本 庁	1,336	579,050	70,529	22,632,600
東 部 出 張 所	77	15,400	11,240	2,768,000
保健福祉センター	37	7,400	4,439	1,124,750
武 蔵 野 会 館	30	6,000	3,025	778,600
緑 会 館	13	2,600	975	237,650
環境コミュニケーションセンター	7	1,400	579	149,350
コンビニエンス ス ト ア			26,941	5,388,200
合 計	1,500	611,850	117,728	33,079,150

8 市税等収納状況

区 分	市 税	国民健康 保 険 税	介護保険料	その他	合 計
通 数	4,449	2,759	1,856	2,375	11,439
取扱金額	120,686,850	33,983,339	15,821,816	34,871,277	205,363,282

注 東部出張所のみ取り扱う。

2. 3. 1. 004 印鑑登録事務経費（市民課）**1,772,851円**

印鑑登録事務

(1) 印鑑登録・消除件数

種 別	登 録	消 除	合 計
本 庁	3,804	3,552	7,356
東部出張所	635	311	946
合 計	4,439	3,863	8,302

(2) 印鑑登録人数（令和7年3月31日現在） 68,311人

(3) 印鑑登録証明書交付通数

ア 交付通数

本 庁	13,733 (35)
東 部 出 張 所	3,472 (3)
保健福祉センター	1,321 (2)
武蔵野会館	994 (2)
緑 会 館	380
環境コミュニケーションセンター	195 (2)
コンビニエンスストア	9,628
合 計	29,723 (44)

注 () は、内数で無料通数

イ うち電話予約による印鑑登録証明書の時間外交付通数 130通

(4) 印鑑登録証再発行枚数

本 庁	773 (37)
東 部 出 張 所	152 (10)
合 計	925 (47)

注 () は、内数で無料枚数

2. 3. 1. 005 出張所等管理経費（市民課）**9,339,466円****2. 3. 1. 006 住民基本台帳等人口調査経費（市民課）****262,000円**

住民基本台帳等人口調査

種 類	調 査 事 項	基準日
町丁別、年齢別調査	・町丁別の世帯数及び男女別人口 ・年齢各歳別の男女別人口	毎年1月1日

2. 3. 1. 007 個人番号カード事務経費（市民課）**40,332,226円**

個人番号カード発行件数 9,506件

2. 4. 1. 001 選挙管理委員会運営費（選挙管理委員会事務局）**5,737,605円**

選挙管理委員会事務

（1）選挙管理委員会（委員4人）

開催回数	内 容
25	議案審議86件 報告事項24件 協議事項5件

（2）外部団体連絡

団 体 名	種 別	開催回数
全 国 市 区 選 挙 管 理 委 員 会 連 合 会	定 期 総 会	1
全 国 市 区 選 挙 管 理 委 員 会 連 合 会 東 京 支 部	定 期 総 会	1
	委員・局長合同研修会	1
	総 会	1
	委 員 長 会	3
	局 長 会	5
東 京 都 市 選 挙 管 理 委 員 会 連 合 会	次 長 ・ 係 長 会	4
	研 修 会	2
東 京 都 市 選 挙 管 理 委 員 会 連 合 会 第 1 ブ ロ ッ ク	委 員 長 ・ 局 長 会	2
	次 長 ・ 係 長 会	4
	委 員 局 長 研 修	1
東 京 都 選 挙 管 理 委 員 会	職 員 研 修 会	5
	啓 発 担 当 者 会 議	1

(3) 選挙人名簿

ア 定時登録者数

登録日	男	女	合 計
6月3日	47,162	47,933	95,095
9月2日	47,308	48,060	95,368
12月2日	47,262	47,989	95,251
3月3日	47,479	48,262	95,741

イ 投票区別定時登録者数（令和7年3月3日現在）

投票区	投 票 所	男	女	合 計
第1投票区	東 小 学 校	1,673	1,739	3,412
第2投票区	富 士 見 会 館	2,059	2,606	4,665
第3投票区	玉 川 会 館	2,606	2,578	5,184
第4投票区	福 島 会 館	3,384	3,346	6,730
第5投票区	土地区画整理事務所	3,236	3,280	6,516
第6投票区	中 神 小 学 校	2,893	2,976	5,869
第7投票区	シルバー人材センター	1,325	1,318	2,643
第8投票区	環境コミュニケーションセンター	3,595	3,690	7,285
第9投票区	昭 和 町 分 室	2,604	2,572	5,176
第10投票区	大 神 会 館	3,603	3,329	6,932
第11投票区	扨 島 中 学 校	2,916	2,815	5,731
第12投票区	扨島第一学童クラブ	1,800	1,735	3,535
第13投票区	扨 島 第 三 小 学 校	2,903	2,794	5,697
第14投票区	扨 島 会 館	1,694	1,533	3,227
第15投票区	やまのかみ会館	951	1,222	2,173
第16投票区	東中神団地集会所	486	619	1,105
第17投票区	武蔵野学童クラブ	2,399	2,382	4,781
第18投票区	昭 和 会 館	2,796	2,928	5,724
第19投票区	田 中 小 学 校	1,697	1,700	3,397
第20投票区	瑞 雲 中 学 校	2,859	3,100	5,959
合 計		47,479	48,262	95,741

ウ 在外選挙人名簿登録者数

調整日	男	女	合 計
3月3日	50	60	110

エ 裁判員候補者及び検察審査員候補者割当数

裁判員候補者割当数	105
検察審査員候補者割当数	11

2. 4. 1. 002 職員人件費（職員課）

46,237,821円

選挙啓発

(1) 明るい選挙啓発ポスターコンクール

ア 応募状況

区分	学校数	人数	本市入選数
小学校	5	183	最優秀1・優秀1・努力2・入選6・佳作6
中学校	5	170	最優秀1・優秀1・努力2・入選6・佳作6

イ 選挙啓発ポスター展の開催

開催期間	開催場所	内 容
1月28日～31日	市役所	明るい選挙啓発ポスター入選作品を展示

(2) 若者への啓発

開催月日	開催場所	内 容
11月24日	青少年フェスティバル会場	・投・開票・立候補体験 ・アンケートの実施（378人）

(3) 就学児のいる家庭への啓発

実施時期	内 容
5月	学童クラブに在籍する児童に選挙啓発用ぬり絵1,471枚を配布

(4) 明るい選挙推進協議会活動

ア 推進委員数（令和7年4月1日現在）

男	女	合 計
2	19	21

イ 各部活動状況

広報部	機関誌の発行 会報「白ばら便り」	60部
調査部	新有権者へのレター啓発（年4回）	952通
研修部	管外研修	1回

(5) 五市共催推進委員研修会（会場：青梅市文化交流センター）

開催月日	参加者数（本市）	内 容
12月18日	10	講演「明るく正しい選挙を実現するために」

(6) 外部団体連絡

団 体 名	種 別	開催回数
東京都市明るい選挙推進協議会連合会	定 期 総 会	1
	会 長 会	1
	推 進 大 会	1
	委 員 研 修	1
東京都市明るい選挙推進協議会連合会第1ブロック	会 長 会	1

2. 4. 3. 001 東京都知事選挙経費（選挙管理委員会事務局）**63,682,406円****1 期日**

告 示 日	投 票 日	開 票 日
令和6年6月20日	令和6年7月7日	令和6年7月7日

2 主な選挙公営等

投票所入場整理券配布枚数	55,262
ポスター掲示場設置数	151
選挙公報発行部数	55,578
選挙特報「あきしま」発行部数	55,600

3 投票結果

区分	当日有権者数	投票者数	左の内期日前・不在者投票者数						投票率 (%)
			期日前	滞在地	施設	郵便	その他	計	
男	46,604	27,248	9,086	18	180	9		9,293	58.47
女	47,508	28,434	10,848	10	278	10	1	11,147	59.85
合計	94,112	55,682	19,934	28	458	19	1	20,440	59.17

4 開票結果

投 票 総 数	有 効 投 票 数	無 効 投 票 数	不 足 票 数
55,682	55,182	500	

5 市ホームページによる選挙速報

実施期日	回数	掲 載 時 刻
令和6年7月7日	5	21時30分・22時00分・22時30分・23時00分・23時55分（確定）

2. 4. 4. 001 市長選挙経費（選挙管理委員会事務局）**36,165,566円****1 期日**

告 示 日	投 票 日	開 票 日
令和6年9月29日	令和6年10月6日	令和6年10月6日

2 主な選挙公営等

投票所入場整理券配布枚数	55,184
ポスター掲示場設置数	151
選挙公報発行部数	55,558
選挙特報「あきしま」発行部数	55,600

3 投票結果

区分	当日有権者数	投票者数	左の内期日前・不在者投票者数						投票率 (%)
			期日前	滞在地	施設	郵便	その他	計	
男	46,624	16,931	5,523	3	109	9		5,644	36.31
女	47,480	18,782	7,224	1	198	7		7,430	39.56
合計	94,104	35,713	12,747	4	307	16		13,074	37.95

4 開票結果

投票総数	有効投票数	無効投票数	不足票数
35,713	35,354	359	

5 市ホームページによる選挙速報

実施期日	回数	掲載時刻
令和6年10月6日	4	21時30分・22時00分・22時30分・23時10分（確定）

2. 4. 5. 001 衆議院議員選挙及び最高裁判所裁判官国民審査経費

（選挙管理委員会事務局）41,430,061円

1 期日

告示日	投票日	開票日
令和6年10月15日	令和6年10月27日	令和6年10月27日

2 主な選挙公営等

投票所入場整理券配布枚数	54,913
ポスター掲示場設置数	151
選挙公報発行部数	55,601
選挙特報「あきしま」発行部数	55,600

3 投票結果（小選挙区）

区分	当日有権者数	投票者数	左の内期日前・不在者投票者数						投票率 (%)
			期日前	滞在地	施設	郵便	その他	計	
男	47,188	24,822	8,501	21	149	11		8,682	52.60
女	47,961	25,005	9,996	10	265	10		10,281	52.14
合計	95,149	49,827	18,497	31	414	21		18,963	52.37

4 開票結果（小選挙区）

投票総数	有効投票数	無効投票数	不足票数
49,827	47,756	2,071	

5 市ホームページによる選挙速報

実施期日	回数	掲載時刻
令和6年10月27日	4	21時30分・22時00分・22時30分・23時00分・23時19分（確定）

2. 5. 1. 001 統計事務経費（行政経営担当） **5,000円**

2. 5. 1. 002 学校基本調査経費（行政経営担当） **1,700円**

基幹統計調査

名 称	目 的	対象数	基準日
学 校 基 本 調 査	私立の幼稚園から中学校まで及び専門学校に関する基本的事項を調査し、学校教育行政上の基礎資料を得るため	14校	5月1日

2. 5. 1. 003 建設工事統計調査経費（行政経営担当） **22,092円**

基幹統計調査

名 称	目 的	対象数	基準日
建 設 工 事 受 注 動 態 統 計 調 査	国土交通省が指定した建設業者の建設工事の受注動向及び公共機関・民間等からの受注工事の詳細を把握することにより、経済・社会施策のための基礎資料の整備を図るため	2事業所	毎月末日
建 設 工 事 施 工 統 計 調 査	国土交通省が指定した建設業者の1年間に施工した完成工事高、就業者数等を調査し、建設業の実態・活動内容を明らかにすることにより、経済・社会施策のための基礎資料の整備を図るため	51事業所	7月1日

2. 5. 1. 004 経済センサス調査区管理経費（行政経営担当） **13,000円**

基幹統計調査準備事務

名 称	目 的	調査区数
経 済 セ ン サ ス 調 査 区 管 理	経済センサス基礎調査において設定した調査区を今後の経済センサス調査区として適切に管理し、事業所等を対象とする各種統計調査実施の基礎資料としての利用に供するため	102 調査区

2. 5. 1. 005 全国家計構造調査経費（行政経営担当）**1,089,000円**

基幹統計調査

名 称	目 的	調査区数	基準日
全国家計構造調査	家計における消費、所得、資産及び負債の実態を総合的に把握し、世帯の所得分布及び消費の水準、構造等を全国的及び地域別に明らかにするため	4 調査区	10 月～ 11 月

2. 5. 1. 006 農林業センサス経費（行政経営担当）**316,656円**

基幹統計調査

名 称	目 的	調査区数	基準日
農 林 業 セ ン サ ス	我が国の農林業・農山村の実態を明らかにし、農林行政に係る諸施策及び農林業に関する統計調査に必要な基礎資料を整備するため	23調査区	2 月 1 日

2. 5. 1. 007 国勢調査調査区設定経費（行政経営担当）**483,000円**

基幹統計調査準備事務

名 称	目 的	調査区数
国 勢 調 査 調 査 区 設 定	令和7年国勢調査の実施に当たり、調査員の調査担当区域を明確にし、調査の重複・脱漏を防ぎ、調査の正確性を期するとともに、調査結果の集計及び各種統計調査の実施の基礎資料を得るため	1,003 調査区

監査等

(1) 例月現金出納検査

検 査 の 対 象			実 施 月 日
令和6年度	一 般 会 計		4月30日
	特別会計	国 民 健 康 保 険	5月30日
		介 護 保 険	7月1日
		後 期 高 齢 者 医 療	7月30日
		中神土地地区画整理事業	8月28日
		中神駅北側地域整備事業	9月30日
			10月30日
			11月28日
			12月25日
	水 道 事 業 会 計		1月30日
	下 水 道 事 業 会 計		2月27日
			3月28日

(2) 決算審査

審 査 の 対 象			審査の期間（実施月日）
令和5年度	一 般 会 計		7月2日～8月8日 （7月17日～19日）
	特別会計	国 民 健 康 保 険	
		介 護 保 険	
		後 期 高 齢 者 医 療	
		中神土地地区画整理事業	
		中神駅北側地域整備事業	
	水 道 事 業 会 計		5月31日～8月8日（7月1日）
	下 水 道 事 業 会 計		5月29日～8月8日（7月17日）

(3) 健全化判断比率審査

審 査 の 対 象		審査の期間（実施月日）
令和5年度	実 質 赤 字 比 率	7月18日～8月8日（8月8日）
	連 結 実 質 赤 字 比 率	
	実 質 公 債 費 比 率	
	将 来 負 担 比 率	

(4) 資金不足比率審査

審 査 の 対 象		審査の期間（実施月日）
令和5年度	資 金 不 足 比 率	7月18日～8月8日（8月8日）

(5) 定期監査

対 象 部 課	監 査 の 対 象	監査の期間 (実施月日)
企 画 部 広 報 課 企 画 部 企 画 政 策 課 企画部市民総合交流拠点施設建設担当 総 務 部 検 査 課 保 健 福 祉 部 生 活 福 祉 課 都 市 整 備 部 管 理 課 都 市 計 画 部 地 域 開 発 課 会 計 課 議 会 事 務 局	4 月 1 日から11月30日 までにおける財務に関 する事務の執行及び経 営に係る事業の管理	11月 1 日～2 月28日 (1 月27日)

2. 6. 1. 002 職員人件費 (職員課)

29,091,755円

第 3 款 民 生 費

3. 1. 1. 001 職員人件費（職員課、保険年金課）

329, 169, 123円

3. 1. 1. 002 社会福祉事務等経費（福祉総務課、生活福祉課）

2, 123, 645円

1 福祉総合窓口受付状況

区 分	本 庁	東部出張所	保健福祉センター	合 計
障 害 福 祉 課 業 務		1, 774	2, 258	4, 032
子 ども 未 来 課 業 務		559	683	1, 242
保 険 年 金 課 業 務		227	694	921
健 康 課 業 務	58	28	2	88
そ の 他 業 務		135	862	997
合 計	58	2, 723	4, 499	7, 280

2 社会福祉法人の認可・指導監査等

（1）所轄法人数 14法人（令和7年3月31日現在）

（2）認可等の状況

設 立 認 可	定款変更認可	定款変更受理	基 本 財 産 処 分 承 認
	2	1	
基 本 財 産 担保提供承認	社会福祉充実 計 画 承 認	社会福祉充実 計画変更承認	社会福祉充実 計画終了承認
	1		

（3）指導監査の状況

区 分	法人数	件数	文書指摘あり	文書指摘なし
一 般 監 査	5	5	4	1
特 別 監 査				
合 計	5	5	4	1

3 障害福祉サービス事業所等の指導検査等

（1）対象事業所数（令和7年3月31日現在）

区 分	法 人 数	事業所数
障 害 者 福 祉 サ ー ビ ス	4	12
障 害 児 福 祉 サ ー ビ ス	14	20
特定相談支援・障害児相談支援	10	11

（2）指導検査の状況

ア 障害者福祉サービス

対象サービス	検査法人数	実地指導件数	文書指摘あり	文書指摘なし
生 活 介 護	1	1		1
就労継続支援（B型）	1	1		1

イ 障害児福祉サービス

対象サービス	検査法人数	実地指導件数	文書指摘あり	文書指摘なし
児 童 発 達 支 援	1	1	1	
放課後等デイサービス	1	1	1	

ウ 特定相談支援・障害児相談支援

対象サービス	検査法人数	実地指導件数	文書指摘あり	文書指摘なし
特 定 相 談 支 援	4	4	4	
障 害 児 相 談 支 援	3	3	3	

4 保健師事務連絡会等

(1) 保健師事務連絡会

開催月日	内 容	参加者数
5月28日	令和5年度保健師活動報告及び令和6年度保健師活動計画について	30
8月1日	保健師スキルアップ研修	21
12月3日	・昭島市の防災対策の現状について ・昭島市個別避難計画について ・災害時保健活動に必要なスキルを考える	24
2月25日	昭島市保健師活動指針の目指す保健師像を目指す上での自己や組織の課題及び解決に向けたアイデアを考える	24

(2) 事例検討会

開催回数	延べ参加者数
9	137

3. 1. 1. 003 民生委員・児童委員等経費（福祉総務課）

24,515,310円

1 民生委員・児童委員

(1) 地区別人数

(令和7年3月31日現在)

	区 分	東部地区	中部地区	西部地区	合 計
定 数	民生委員・児童委員	25	28	26	79
	主 任 児 童 委 員	2	2	2	6
	合 計	27	30	28	85
委嘱数	民生委員・児童委員	25	28	26	79
	主 任 児 童 委 員	2	2	2	6
	合 計	27	30	28	85

(2) 民生委員・児童委員協議会等開催状況

ア 会議

区 分	開催回数	参加者数
民生委員・児童委員協議会会長協議会	11	238
合同民生委員・児童委員協議会	2	135
地区民生委員・児童委員協議会（東部・中部・西部）	23	596
社会福祉協力員会議	2	135

イ 研修

区 分	開催回数	参加者数	内 容
関係機関地区連絡協議会（四者協）	1	190	講演会「星と虹色なこどもたち」 （会場：アキシマエンス）
宿 泊 研 修	1	40	テーマ「教育の多様性」 （研修先：ねむの木学園）

ウ 活動状況

相談・支援件数	その他の活動件数	延べ活動日数	延べ訪問回数
893 （ 20）	10,498 （ 652）	14,525 （ 1,002）	6,685 （ 275）

注 （ ）内は、主任児童委員（再掲）

2 民生・児童委員協力員

(1) 地区別人数

(令和7年3月31日現在)

区 分	東部地区	中部地区	西部地区	合 計
定 数	3	3	3	9
委嘱数	3	1	1	5

(2) 活動状況

活動支援件数（延べ件数）					延 べ 活 動 日 数
高齢者・子ども達の 見守り支援	サ ロ ン 活 動 支 援	各種行事への参加・ 協力支援	そ の 他 の 支 援	合 計	
219	104	29	122	474	339

3. 1. 1. 004 社会福祉協議会経費（福祉総務課）

94,200,410円

事業実施状況

団 体 名	主 な 事 業	内 容
社会福祉協議会	ボランティアセンター事業	ボランティアセンターの運営
	成年後見制度利用支援事業	地域福祉・後見支援センターあきしまの運営

3. 1. 1. 005 社会福祉事業団経費（子ども育成支援課）**58,448,777円**

事業実施状況

団 体 名	主 な 事 業 の 内 容
社会福祉事業団	なしのき保育園及び学童クラブの管理・運営

3. 1. 1. 006 社会を明るくする運動等事業費（福祉総務課）**1,335,598円**

第74回社会を明るくする運動（市推進委員会 市内49関係機関及び団体で構成）

区 分	実施期間	実施内容等
駅 頭 啓 発 活 動	7月1日	市内4駅にてうちわの配布
啓 発 パ ネ ル 展	7月8日～7月31日	会場：市役所、保健福祉センター
昭島市民くじら祭 における啓発活動	8月24日	うちわの配布
映 画 上 映 会	12月8日	映画「すばらしき世界」の上映 会場：市民会館・公民館
中学生作文コンテスト (表彰式)	12月8日	応募者数：231人 入賞者数：14人

注 上記のほか、ポスターの配布や横断幕の掲出などの周知・啓発事業を実施

3. 1. 1. 007 社会福祉団体補助事業費（福祉総務課）**90,000円**

事業実施状況

団 体 名	主 な 事 業 の 内 容
聴 覚 障 害 者 協 会	手話サロン、手話体験交流会、バスツアー、講演会

3. 1. 1. 008 特殊疾病者及び原爆被爆者手当等支給事業費（障害福祉課） 24,505,000円

1 特殊疾病者福祉手当

支 払 期	6月	10月	2月	合 計
支 給 人 数	415	417	423	1,255
支 出 額	7,985,000	8,110,000	8,200,000	24,295,000

2 原爆被爆者見舞金

支給年額	支給人数
10,000	21

3. 1. 1. 009 生活保護法外援助等事業費（生活福祉課）**2,346,950円**

1 被保護学童・生徒に対する学童服等支給

区 分		件 数
学 童 服	小学2～6年生	59
	中学2～3年生	33
運 動 衣	小 学 生	68
	中 学 生	48
合 計		208

2 被保護学童・生徒に対する夏季健全育成費

区 分	件 数
小 学 生	69
中 学 生	50
合 計	119

3 被保護学童・生徒に対する修学旅行支度金

区 分	件 数
小 学 生	15
中 学 生	21
合 計	36

4 緊急援護費支給件数 9件

3. 1. 1. 010 生活保護被保護者自立促進事業費（生活福祉課）**3,372,244円**

被保護者自立促進事業

区 分	件 数
高 齢 者 等 生 活 環 境 改 善 費	1
就 職 支 援 費	
学 習 環 境 整 備 支 援 費	29
大 学 等 進 学 支 援 費	
合 計	30

3. 1. 1. 011 福祉サービス第三者評価事業費（福祉総務課）**2,024,000円**

第三者評価事業実施状況

区 分	評価対象サービス名	実施件数
高 齢 者 サービス	認知症対応型共同生活介護	5
	認知症対応型・地域密着型通所介護	1

3. 1. 1. 012 福祉サービス総合支援事業費（福祉総務課）**8,820,000円**

1 地域福祉権利擁護事業（社会福祉協議会）

区 分	延べ相談支援件数	日常生活自立支援事業契約者数
認知症高齢者	3,549	31
知的障害者	1,109	15
精神障害者	1,971	22
その他	909	7
合 計	7,538	75

注 日常生活自立支援事業契約者数は、令和7年3月31日現在

2 福祉専門相談実施状況（社会福祉協議会）

区 分	開催回数	利用件数
福祉法律相談	24	32

3. 1. 1. 013 成年後見制度利用支援事業費（福祉総務課）**2,422,526円**

1 成年後見制度市長申立件数

区 分	件 数
認知症高齢者	9
知的障害者	
精神障害者	

2 成年後見制度利用支援給付件数

申立費用	報酬費用
	13

3. 1. 1. 014 中国残留邦人支援事業費（福祉総務課）**31,511,068円**

1 支援給付の状況

世帯数	人 数
9	13

2 地域生活支援事業の実施状況

区 分	会 場	開催回数	延べ参加者数
日本語教室	公民館	11	93
介護予防健康体操教室	保健福祉センター	6	47

3. 1. 1. 015 受験生チャレンジ支援貸付事業費（福祉総務課）**5,000,000円****1 相談件数（社会福祉協議会）**

電話相談	窓口相談
520	348

2 受験生チャレンジ支援貸付件数（社会福祉協議会）

区 分		貸付件数
学 習 塾 等 受 講 料	中 学 3 年 生	41
	高 校 3 年 生	13
受 験 料	中 学 3 年 生	35
	高 校 3 年 生	18

3. 1. 1. 016 生活困窮者自立支援事業費（福祉総務課）**45,555,003円****1 自立相談支援機関**

名 称
昭島市くらし・しごとサポートセンター

2 自立相談支援事業

自立相談支援		うち就労支援	
新規支援者数	延べ支援者数	新規支援者数	延べ支援者数
217	872	45	460

3 家計改善支援事業

新規支援者数	延べ支援者数
36	417

4 子どもの学習・生活支援事業（社会福祉協議会）

会 場	登録者数	実施回数	延べ参加者数
緑会館	45	51	325

5 生活困窮者支援等のための地域づくり事業（社会福祉協議会）**（１） 地域福祉コーディネーター 1人****（２） 活動内容**

地域福祉コーディネーターの啓発を兼ねた各種会議体等への参加、サロン活動支援、相談支援、個別訪問支援、介護者支援、ヤングケアラー支援、認知症に関する周知・啓発事業、食糧支援、生活困窮者支援等のための地域づくり委員会の運営 ほか
--

6 就労準備支援事業

新規支援者数	延べ支援者数	訪問支援（アウトリーチ）	
		支援者数	延べ支援者数
6	108		

7 住居確保給付金支給状況

区 分	世帯状況			申請事由			
	単身世帯	複数世帯	合計	離職等	給与等減少		合計
					雇用者	自営業者	
支給者数	10	8	18	18			18

8 生活困窮者支援調整会議

（１）月例会

関係機関	立川公共職業安定所、昭島市社会福祉協議会、昭島市民生委員・児童委員協議会、昭島市くらし・しごとサポートセンター
------	---

（２）定例会

ア 開催状況

開催月日	内 容	参加者数
8月6日	ひきこもり支援に関する状況報告、東京都ひきこもりサポートネット講演及び事例紹介 ほか	27
2月4日	生活困窮者支援等に関する状況及び実績報告、生活困窮者支援に係る事例紹介及び事例検討（グループワーク） ほか	22

イ 関係機関

立川公共職業安定所、昭島市社会福祉協議会、昭島市民生委員・児童委員協議会、昭島市地域包括支援センター（5か所）、昭島市障害者支援センター、自立生活センター・昭島、虹のセンター25、昭島市くらし・しごとサポートセンター
--

（３）昭島市ネットワーク構築支援事業

ア 開催状況

開催月日	内 容	参加者数
11月27日	・東京都ひきこもりサポートネットの活動内容の紹介 ・市の取組の紹介 ・ひきこもり支援に係る庁内連携及び東京都ひきこもりサポートネットとの連携 ほか	15

イ 参加機関

東京都、東京都ひきこもりサポートネット、昭島市、地域包括支援センター（北部、南部、西部）、社会福祉協議会、昭島市くらし・しごとサポートセンター

9 ひきこもりに関する相談状況

相談者数（実人数）	延べ相談件数
18	105

3. 1. 1. 017 避難行動要支援者対策事業費（福祉総務課） **6,189,178円**

1 避難支援等関係機関 (令和7年3月31日現在)

昭島消防署、昭島市消防団、昭島警察署、昭島市社会福祉協議会、昭島市民生委員・児童委員協議会、単一自治会（20自治会）

2 避難行動要支援者名簿登録者数 (令和7年3月31日現在)

区 分	人 数
名簿登録者数	4,163
うち平常時避難支援等関係者への名簿提供同意者数	1,972

3 個別避難計画作成件数 44件（令和7年3月31日現在）

3. 1. 1. 018 国民健康保険特別会計繰出金（保険年金課） **1,464,496,769円**

3. 1. 1. 019 生活支援・定額減税調整給付金支給事業費（課税課、福祉総務課）
754,912,341円

1 住民税非課税世帯等生活支援特別給付金支給状況（令和6年度分）

事 業 名	支給世帯数	1世帯当たりの支給額	総支給額
住民税非課税世帯等生活支援特別給付金	1,128	100,000円	112,800,000円
住民税所得割非課税世帯等生活支援特別給付金	440	100,000円	44,000,000円

2 住民税非課税世帯等子育て支援特別給付金支給状況（令和6年度分）

事 業 名	対象児童数	児童1人当たりの支給額	総支給額
住民税非課税世帯等子育て支援特別給付金	282	50,000円	14,100,000円

3 定額減税調整給付金支給状況

事 業 名	支給人数	1人当たりの支給額	総支給額
定額減税調整給付金	15,555 (25,909)	最大40,000円	541,450,000円

注1 ()内は、扶養親族を含めた人数

注2 1人当たりの支給額は、扶養親族を含む。

3. 1. 1. 020 国・都支出金過年度返還金（福祉総務課ほか8課） **240,473,282円**

3. 1. 1. 021 住民税非課税世帯生活支援特別給付金支給事業費（福祉総務課）**9,647,155円**

住民税非課税世帯生活支援特別給付金支給に係る委託

件 名	委託内容
システム開発等委託	給付システム環境整備及び導入

3. 1. 1. 022 住民税非課税世帯等生活支援特別給付金支給事業費（福祉総務課）**213,134,714円**

1 住民税非課税世帯等生活支援特別給付金支給状況（令和5年度繰越分）

事業名	支給世帯数	1世帯当たりの支給額	総支給額
住民税非課税世帯生活支援特別給付金	250	70,000円	17,500,000円
住民税所得割非課税世帯生活支援特別給付金	1,153	80,000円	92,240,000円
	21	100,000円	2,100,000円

2 住民税非課税世帯等子育て支援特別給付金支給状況（令和5年度繰越分）

事業名	対象児童数	児童1人当たりの支給額	総支給額
住民税非課税世帯等子育て支援特別給付金	1,532	50,000円	76,600,000円

3. 1. 2. 001 障害者自立支援事務経費（障害福祉課）**18,917,580円**

1 障害支援区分認定状況

(1) 障害支援区分認定訪問調査

調査員数	調 査 件 数		
	調査員	市職員（会計年度任用職員を含む。）	合 計
3	127	172	299

(2) 障害支援区分認定審査会

委員数	開催回数	審査判定件数
5	12	302

2 障害者自立支援推進協議会（委員12人）

開催月日	内 容
8月21日	<ul style="list-style-type: none"> ・会長、副会長の選任について ・昭島市障害者福祉施策における会議体組織図及び障害者地域支援協議会への選出委員について ・障害者地域支援協議会及び障害者差別解消支援地域協議会の実施状況について ・昭島市障害者プラン（令和6年度～令和8年度）について ・昭島市障害者プラン（令和3年度～令和5年度）の実績について ・昭島市障害者プラン（令和3年度～令和5年度）の成果目標の評価等について
3月19日	<ul style="list-style-type: none"> ・障害者地域支援協議会及び障害者差別解消支援地域協議会の実施状況について ・両協議会懇談会の報告について ・地域生活支援拠点の整備について ・日中サービス支援型グループホームの評価について ・次期昭島市障害者プラン（令和9年度～令和11年度）における市民アンケート調査の設問について ・令和7年度障害者自立支援推進協議会等の日程について

3 障害者地域支援協議会（委員15人）

開催月日	内 容
7月5日	<ul style="list-style-type: none"> ・委員長、副委員長の選任について ・障害者地域支援協議会の運営等について ・人材確保プロジェクトの報告について ・各専門部会の令和5年度活動報告及び令和6年度取組目標等について ・昭島市障害者プランについて ・専門部会の活動費について ・地域生活支援拠点等の整備について ・令和6年度障害者地域支援協議会等の運営について ・権利擁護部会について
10月1日	<ul style="list-style-type: none"> ・人材確保プロジェクトの報告について ・権利擁護部会について ・各専門部会の活動報告について ・地域生活支援拠点等の整備について ・障害者自立支援推進協議会との懇談会について
1月22日	<ul style="list-style-type: none"> ・人材確保プロジェクトの報告について ・地域生活支援拠点等の整備について ・障害者自立支援推進協議会との懇談会について ・権利擁護部会について
3月28日	<ul style="list-style-type: none"> ・人材確保プロジェクトの報告について ・日中サービス支援型グループホームについて ・基幹相談支援センターについて ・令和7年度障害者地域支援協議会等の運営について

注 委員数の変更により3月1日から委員数は16人

4 障害者差別解消支援地域協議会（委員15人）

開催月日	内 容
8月1日	<ul style="list-style-type: none"> ・委員長、副委員長の選任について ・障害者差別解消支援地域協議会の運営等について ・プロジェクトの進捗について ・障害を理由とする差別に関する相談事例について
12月25日	<ul style="list-style-type: none"> ・プロジェクトの進捗について ・障害を理由とする差別に関する相談事例について ・障害者差別解消支援地域協議会の委員構成について
2月4日	<ul style="list-style-type: none"> ・プロジェクトの進捗について ・障害を理由とする差別に関する相談事例について ・障害者差別解消支援地域協議会の委員構成について

注 委員数の変更により3月1日から委員数は16人

5 医療的ケア児支援関係者会議（委員12人）

開催月日	内 容
10月9日	今後の支援に向けた医療的ケア児の人数把握等について
3月14日	<ul style="list-style-type: none"> ・医療的ケア児に関するアンケート調査の結果について ・昭島市立学校における医療的ケア実施等に関するガイドライン（案）について

6 東京都事務移譲に関する事務

種 別	取扱件数
難病等医療費助成申請・受理等事務 （うち難病等医療費助成申請）	2,131 (2,111)
小児慢性特定疾病医療費助成申請・受理等事務 （うち小児慢性特定疾病医療費助成申請）	144 (93)
原子爆弾被爆者等援護事務	13

7 身体障害者福祉の状況

（1）身体障害者手帳の所持者状況

（令和7年3月31日現在）

等 級	1 級	2 級	3 級	4 級	5 級	6 級	合 計
所 持 者 数	1,186	785	814	1,339	319	415	4,858

（2）身体障害者相談状況

相 談 内 容	手 帳	補装具	職 業	生 活	その他	合 計
延べ相談件数	244	257	2	4	92	599

（3）心身障害者民営バス乗車割引証交付状況

区 分	介護人付用	定 期 券	合 計
交 付 枚 数	53		53

（4）有料道路通行料金障害者割引申請件数 480件

(5) 都営交通無料乗車券発行状況

区 分	身体障害者	知的障害者	精神障害者	その他	合 計
件 数	123	10	46	61	240

8 知的障害者福祉の状況

(1) 愛の手帳の所持者状況 (令和7年3月31日現在)

等 級	1 度	2 度	3 度	4 度	合 計
所 持 者 数	31	213	187	559	990

(2) 知的障害者相談状況

相 談 内 容	手 帳	施 設	職 業	生 活	その他	合 計
延べ相談件数	27	10	10	16	12	75

(3) 特別児童扶養手当支給件数 133件

9 精神障害者福祉の状況

精神障害者保健福祉手帳の所持者状況 (令和7年3月31日現在)

等 級	1 級	2 級	3 級	合 計
所 持 者 数	92	795	742	1,629

10 自立支援医療（精神通院）受給者証所持者数 2,616人（令和7年3月31日現在）

11 障害者就労施設等からの物品等の調達実績

区 分		件 数	調達金額
物 品	事 務 用 品 ・ 書 籍		
	小 物 雑 貨	2	586,457
	小 計	2	586,457
役 務	印 刷	5	2,239,825
	清 掃 ・ 施 設 管 理	8	16,626,729
	そ の 他 の 役 務	2	255,201
	小 計	15	19,121,755
合 計		17	19,708,212

12 移動支援従事者養成研修実施状況

区 分	開催回数	参加者数
知 的 障 害 者	1	11

3. 1. 2. 002 介護給付事業費（障害福祉課）**1, 285, 675, 060円**

介護給付状況

区 分		延べ利用者数	延べ利用時間 ・ 利用日数
訪 問 系 サ ー ビ ス	居 宅 介 護	2, 025	22, 040時間
	重 度 訪 問 介 護	227	57, 423時間
	同 行 援 護	503	10, 998時間
	行 動 援 護	287	3, 865時間
日 中 活 動 系 サ ー ビ ス	療 養 介 護	236	7, 158日
	生 活 介 護	2, 407	46, 506日
	短 期 入 所	770	3, 118日
居 住 系 サ ー ビ ス	施 設 入 所 支 援	878	26, 173日

3. 1. 2. 003 訓練等給付事業費（障害福祉課）**1, 234, 255, 043円**

訓練等給付状況

区 分		延べ利用者数	延べ利用日数
日 中 活 動 系 サ ー ビ ス	自 立 訓 練	245	2, 967
	就 労 移 行 支 援	313	4, 887
	就労継続支援（A型）	219	3, 890
	就労継続支援（B型）	4, 104	61, 183
	就 労 定 着 支 援	119	129
	自 立 生 活 援 助	1	5
居 住 系 サ ー ビ ス	共 同 生 活 援 助	2, 115	58, 681

3. 1. 2. 004 特定障害者特別給付事業費（障害福祉課）**29, 700, 419円**

特定障害者特別給付状況

区 分	対象者数
施 設 入 所 者 の 食 費 補 助	68
グ ル ー プ ホ ー ム 入 居 者 の 食 費 補 助	184

3. 1. 2. 006 計画相談支援給付事業費（障害福祉課）**37, 330, 979円**

計画相談支援給付状況

区 分	延べ対象者数
サ ー ビ ス 等 利 用 計 画	708
継続サービス等利用計画（モニタリング）	1, 364

3. 1. 2. 007 自立支援医療給付事業費（障害福祉課）

119,332,815円

自立支援医療給付状況

区 分	対象者数
更生医療	84
育成医療	1

3. 1. 2. 008 療養介護医療給付事業費（障害福祉課）

16,606,266円

療養介護医療給付対象者数 20人

3. 1. 2. 009 補装具給付事業費（障害福祉課）

35,694,180円

補装具給付状況

区 分	成人		児童		区 分	成人		児童	
	交付 件数	修理 件数	交付 件数	修理 件数		交付 件数	修理 件数	交付 件数	修理 件数
義肢	3	5	1		車椅子	8	31	6	11
装具	24	17	33	8	電動車椅子	5	25		2
姿勢保持装置	1	4	8	6	座位保持椅子			2	1
視覚障害者用安全つえ	14				歩行器	1	1		
義眼	3				重度障害者用意思伝達装置	1			
眼鏡	6				人工内耳用音声信号処理装置				2
補聴器	48	26	1	1	合 計	114	109	51	31

3. 1. 2. 010 高額障害福祉サービス等給付事業費（障害福祉課）

980,371円

高額障害福祉サービス等給付状況

区 分	対象者数
介護給付事業等給付	32
地域生活支援事業（移動支援）給付	1

3. 1. 2. 011 地域生活支援事業費（障害福祉課ほか5課）

127,339,905円

1 事業実施内訳

相 談 支 援	移 動 支 援	巡 回 入 浴 サ ー ビ ス	言 語 機 能 練 訓	心 身 障 害 者 自 動 車 運 転 免 許 取 得 費 助 成	
10,242件	7,726時間	630回	144人	1 件	
身 体 障 害 者 用 自 動 車 改 造 費 助 成	地 域 活 動 支 援 セ ン タ ー				
	相 談 支 援	オ ー プ ン ス ペ ー ス		グ ル ー プ 活 動	
		開 設 日 数	利 用 者 数	実 施 回 数	利 用 者 数
	4,259件	252日	1,588人	178回	539人

2 手話通訳者派遣状況

延べ派遣回数	派遣内容			
	通院	会議	学校行事	その他
312	127	136	21	28

3 要約筆記者派遣状況

延べ派遣回数	派遣内容			
	通院	会議	学校行事	その他
7		7		

4 手話通訳者養成講座実施状況

区分	開催回数	参加者数
上級クラス	35	10
応用クラス	30	3

5 日常生活用具給付状況

種目	給付件数	種目	給付件数
特殊寝台	2	携帯用会話補助装置	1
特殊マット	1	情報・通信支援用具（PC用ソフト）	3
体位交換機	1	情報・通信支援用具（PC用周辺機器）	1
入浴補助用具	5	点字ディスプレイ	1
頭部保護帽	5	視覚障害者用ポータブルレコーダー	5
火災警報器	1	視覚障害者用活字文書読上げ装置	5
音響案内装置	1	視覚障害者用読書器	3
聴覚障害者用屋内信号装置	2	時計（音声式）	1
透析液加温器	1	聴覚障害者用通信装置	1
ネブライザー	1	聴覚障害者用情報受信装置	2
電気式たん吸引器	11	人工咽頭（電動式）	1
音声式体温計	2	ストマ用器具	2,670
音声式体重計	1	紙おむつ	452
音声式血圧計	1	住宅改修（小規模）	4
		合計	3,185

6 心身障害者自動車ガソリン費等助成状況

登録者数	延べ受給者数
762	2,259

7 点字等広報・市議会だより・ごみ収集カレンダー・公民館だよりの発行

名 称	規 格	発行部数	発行回数
点字広報あきしま	B5判	46	12
声の広報	CD	516	22
点字市議会だより	変形A4判	24	4
声の市議会だより	CD	67	4
点字ごみ収集カレンダー	A4判	10	1
声のごみ収集カレンダー	CD	34	1
声の公民館だより	CD	30	6

8 講演会

開催月日	参加者数	内 容
6月21日	75	マインドチェンジでうまくいく 多様な子どもたちの発達支援 ー幼児期から学童期の支援を中心にー
1月24日	50	発達に凸凹のある子どもの支援に大切なこと ～支える大人のセルフケアで支援をもっと効果的に～

3. 1. 2. 012 障害者自立支援事業費（障害福祉課） 144,023,000円

日中活動サービス推進事業補助対象事業所数 17事業所

3. 1. 3. 001 心身障害者（児）福祉手当支給事業費（障害福祉課） 213,137,000円

心身障害者（児）福祉手当支給状況

区 分	実施主体	延べ支給人数	支 出 額
心身障害者（児）福祉手当	都	12,342	191,301,000
	市	5,459	21,836,000
合 計		17,801	213,137,000

3. 1. 3. 002 特別障害者手当等支給事業費（障害福祉課） 56,202,490円

特別障害者手当等支給状況

区 分	実施主体	延べ支給人数	支 出 額
特 別 障 害 者 手 当	国	1,650	47,349,500
障 害 児 福 祉 手 当	国	531	8,290,970
福祉手当（経過措置分）	国	36	562,020
合 計		2,217	56,202,490

3. 1. 3. 003 重度脳性麻痺者等介護人派遣事業費（障害福祉課） 944,640円

重度脳性麻痺者等介護人派遣状況

介護人数	派遣世帯数	延べ派遣日数
1	1	144

3. 1. 3. 004 重度身体障害者（児）住宅設備改善費助成事業費（障害福祉課） 1,874,800円

重度身体障害者（児）住宅設備改善費助成状況

区 分	件 数
段差解消、引き戸への扉の取替え ほか	3

3. 1. 3. 005 心身障害者福祉タクシー利用助成事業費（障害福祉課） 9,686,540円

心身障害者福祉タクシー利用助成状況

登録者数	延べ受給者数
851	858

3. 1. 3. 006 心身障害者用自動車（くじら号）運行事業費（障害福祉課） 15,380,460円

心身障害者用自動車（くじら号）運行状況

利 用 目 的	病 院	短期入所施設	その他	合 計
利 用 者 数	665		1	666

3. 1. 3. 007 遠距離入所施設訪問家族交通費助成事業費（障害福祉課） 25,000円

遠距離入所施設訪問家族交通費助成状況

申請世帯数	延べ利用者数
1	1

3. 1. 3. 008 グループホーム助成事業費（障害福祉課）

5,126,000円

グループホーム家賃助成状況

名 称	所在地	人数	名 称	所在地	人数
滝 乃 川 学 園 (ベアーの家)	昭 島 市	1	チ タ ン (スマイルホーム4号棟)	日 野 市	1
滝 乃 川 学 園 (第四ベアーの家)	昭 島 市	1	け や き の 杜 (マイホーム・ほんだ)	国分寺市	1
滝 乃 川 学 園 (第五ベアーの家)	昭 島 市	2	滝 乃 川 学 園 (ういんぐ・わく)	国 立 市	1
き よ う さ れ ん (フ ラ ワ ー)	昭 島 市	3	インクルージョン推進機構 (グリーンオアシス)	福 生 市	2
K M R E 多 摩 (竹の子の家 桜)	昭 島 市	1	三 宝 会 (元 気)	福 生 市	1
恩賜財団東京都同胞援護会 (結 オ ハ ナ)	昭 島 市	3	す み れ 会 (奈良橋たんぽぽ寮)	東大和市	1
やまゆり福 祉 会 (八王子美山学園)	八王子市	2	聖 ヨ ハ ネ 会 (清瀬聖ヨハネケアビレッジ)	清 瀬 市	1
は な (コ ス モ ス)	八王子市	1	え の き (え の き)	武蔵村山市	2
も く ば 会 (シ ッ プ ス)	八王子市	1	あ す は の 会 (ハーモニーむらやま)	武蔵村山市	2
い ぶ き (グループホームトキ)	八王子市	1	羽村市手をつなぐ親の会 (か り ん)	羽 村 市	2
あ け ぼ の 会 (第一あけぼの寮)	八王子市	1	三 宝 会 (元 気 よ)	あきる野市	1
し ら ゆ り (グループホームmoco)	立 川 市	2	昭島ひまわりの家 (ポリバレント)	あきる野市	3
至 誠 学 舎 立 川 (まことホームにしき)	立 川 市	1	三 宝 会 (秋 川 ハ イ ム)	あきる野市	1
は ん ず (はんずホーム)	青 梅 市	1	S A N N (にしちろアパートメントあきる野)	あきる野市	1
むさしの福 祉 会 (けやきの樹)	府 中 市	1	正 夢 の 会 (クリヴェール日の出)	日の出町	1
福 祉 心 話 会 (しんわ本町田第1ホーム)	町 田 市	1	山 の 子 会 (あかしでの家)	日の出町	1
合 計					45

3. 1. 3. 009 緊急一時保護事業費（障害福祉課）

2,079,036円

重症心身障害児（者）緊急一時保護利用状況（東京小児療育病院）

利用者数	延べ利用日数
4	36

3. 1. 3. 010 障害者自立生活支援事業費（障害福祉課） **4,000,000円**

障害者参加型サービス延べ利用者数 208人

3. 1. 3. 011 障害者就労支援事業費（障害福祉課） **29,770,200円**

新規就職者数 42人

3. 1. 3. 012 地域福祉推進事業費（障害福祉課） **5,000,000円**

障害者移送サービス延べ利用件数 176件

3. 1. 3. 013 紙おむつ支給事業費（障害福祉課） **394,812円**

紙おむつ支給対象者数 3人

3. 1. 3. 014 精神障害者相談事業費（障害福祉課） **3,814,860円**

1 精神障害者一般相談

相 談 員	相談者数
保健師（会計年度任用職員を含む。）	811

2 精神障害者訪問支援事業

延べ支援検討人数	会議回数	延べ訪問件数
12	12	2

3. 1. 3. 016 障害者ショートステイ事業費（障害福祉課） **3,227,960円**

1 障害者ショートステイ利用状況

実利用者数	延べ利用者数	延べ利用日数
4	41	40

2 短期入所事業所運営費補助対象事業所数 1事業所

3. 1. 3. 017 障害者虐待防止対策事業費（障害福祉課） 8,550,000円

受付・相談状況

延べ受付・ 相談件数	虐待に関する相談・通報・届出件数			
	養護者による 障害者虐待	障害者福祉施設 従事者等による 障害者虐待	使用者による 障害者虐待	合 計
12	7	1		8

3. 1. 3. 018 中等度難聴児発達支援事業費（障害福祉課） 363,400円

補聴器給付対象者数 2人

3. 1. 3. 019 障害者下水道使用料減免補助事業費（障害福祉課） 1,662,373円

障害者世帯に係る減免補助件数 1,628件

3. 1. 4. 001 高齢者福祉事務経費（地域包括ケア担当） 884,553円

3. 1. 4. 002 老人ホーム入所援護事業費（地域包括ケア担当） 45,131,547円

養護老人ホームへの措置状況

施 設 名	所 在 地	措 置 人 数			
		前年度末	開始	廃止	本年度末
万 世 敬 老 園	昭 島 市	6		6	
偕 生 園	昭 島 市	6	7	3	10
檜 の 里	八 王 子 市	2	3		5
新 浅 川 園	八 王 子 市		1	1	
愛 仁 ホ ー ム	青 梅 市	1	1		2
聖 明 園 曙 荘	青 梅 市	2		1	1
さくらコート青葉町	東 村 山 市	3			3
ひ と み 園	埼玉県深谷市	1			1
合 計		21	12	11	22

3. 1. 4. 004 高齢者寝具乾燥消毒サービス事業費（地域包括ケア担当） 2,465,650円

寝具乾燥消毒サービス利用状況

利用実人数	延べ利用者数
46	371

3. 1. 4. 005 高齢者救急通報システム事業費（地域包括ケア担当） **1,946,228円**

救急通報システム設置等の状況

区 分	稼動台数 (前年度末)	移 設 台 数		稼動台数 (本年度末)	協力員数	緊急通報 回 数
		取付け	取外し			
消防庁方式	1			1	1	
民間方式	56	19	12	63		31

3. 1. 4. 006 高齢者住宅火災防止機器等購入費助成事業費（地域包括ケア担当） **17,820円**

住宅火災防止機器等利用状況

火災警報器	自動消火装置	ガス安全システム	電磁調理器
			2

3. 1. 4. 007 食事サービス事業費（地域包括ケア担当） **8,582,256円**

食事サービス利用状況

利用実人数	年間配食数	1食利用者負担額	配食回数
97	13,694	400	週5回まで

3. 1. 4. 008 高齢者住宅改造費助成事業費（地域包括ケア担当） **3,259,863円**

住宅改修給付状況

区 分	給 付 内 容	件 数
住宅改修予防給付	手すりの取付け・段差解消等	
住宅設備改修給付	浴 槽 ・ 便 器	12

3. 1. 4. 009 シルバーピア事業費（地域包括ケア担当、都市計画課） 17,216,056円

シルバーピア設置状況

区 分		単 身 者 用 住 宅	2人世帯 用 住 宅	団らん室	借上げ料 (円/戸)
借上 住宅	緑町ことぶき住宅	9		1	46,000
都 営 住 宅	シルバーピア松原	15	4	1	
	シルバーピア中神	16	2	1	
	シルバーピア上川原	12	3	1	
	シルバーピア拝島	20	4	1	
	シルバーピア美堀	10	14	1	
	シルバーピア拝島2	20	4	1	
	シルバーピア中神2	12	3	1	
合 計		114	34	8	

3. 1. 4. 010 高齢者電話訪問相談事業費（地域包括ケア担当） 108,000円

電話訪問相談実施状況

相談員数	利用者数	相談回数	延べ電話回数
3	28	週1回	852

3. 1. 4. 011 老人クラブ補助事業費（地域包括ケア担当） 15,962,893円

老人クラブ育成状況

（令和6年4月1日現在）

連合会数	会員数	会 員 数 別 単 位 ク ラ ブ 数				
		80人以下	81人以上 100人以下	101人以上 120人以下	121人以上	合 計
1	3,349	45	2	2	2	51

3. 1. 4. 012 敬老金支給事業費（地域包括ケア担当） 13,336,839円

敬老金支給状況（対象者 77歳・88歳・99歳の方）

区 分	支給額	人 数	支出額
77歳	5,000	1,436	7,180,000
88歳	10,000	532	5,320,000
99歳	10,000	40	400,000
合 計		2,008	12,900,000

3. 1. 4. 013 高齢者各種教室事業費（地域包括ケア担当） 8,952,641円

各種教室開催状況

教 室 名	教 室 数	参加者数
イキイキ・ニコニコ介護予防教室	64	929
元 気 歯 つ ら つ 健 口 講 座	3	90

3. 1. 4. 014 介護保険特別対策事業費（介護福祉課） 154,000円

社会福祉法人等介護保険サービス利用者負担軽減補助対象法人数 2 法人

3. 1. 4. 015 介護施設等補助事業費（介護福祉課、地域包括ケア担当） 33,302,000円

施設整備事業

対象施設	内 容
特別養護老人ホームハピネス昭和の森	建設費借入金の償還金補助
花 物 語 あ き し ま	地域密着型施設の開設準備経費補助

3. 1. 4. 016 敬老大会事業費（地域包括ケア担当） 2,218,782円

米寿を祝う会開催状況

開催月日	延べ参加者数	内 容
9月16日	210	・式典（高齢者表彰等） ・芸能

3. 1. 4. 017 シルバーゆうゆう事業費（地域包括ケア担当） 11,435,340円

シルバーゆうゆう事業利用者数 27,227人

3. 1. 4. 018 高齢者紙おむつ購入費助成事業費（地域包括ケア担当） 36,407,990円

紙おむつ購入費助成件数 5,986件

3. 1. 4. 019 救急医療情報キット配付事業費（地域包括ケア担当） 249,376円

救急医療情報キット配付数 (単位：セット)

本 年 度	前年度まで	合 計
43	3,768	3,811

3. 1. 4. 020 陶芸室管理運営費（地域包括ケア担当） 316,841円

陶芸室利用状況

利用回数	利用者数
86	1,290

3. 1. 4. 021 高齢者マッサージ等施術費助成事業費（地域包括ケア担当） 50,100円

マッサージ等助成券使用状況

交付者数	使用枚数
8	48

3. 1. 4. 022 在宅療養推進事業費（地域包括ケア担当） 2,436,000円

在宅療養推進事業補助件数 1件

3. 1. 4. 023 認知症高齢者探索サービス事業費（地域包括ケア担当）

認知症高齢者探索サービス利用状況

年間利用者数	位置情報提供回数
2	61

3. 1. 4. 024 認知症検診事業費（地域包括ケア担当） 7,985,726円

区 分	対 象 者	受診者数
もの忘れ予防検診	65歳以上の要支援・要介護認定を受けていない方で前年度実施のもの忘れ予防検診を受診されていない方	205
脳の健康度測定 (集団検診)	65歳以上の要支援・要介護認定を受けていない方	76

3. 1. 4. 025 認知症高齢者個人賠償補償事業費（地域包括ケア担当） 184,700円

認知症高齢者個人賠償補償利用者数 114人

3. 1. 4. 026 高齢者補聴器購入費補助事業費（地域包括ケア担当） 3,566,900円

高齢者補聴器購入費補助件数 90件

3. 1. 4. 027 介護保険特別会計繰出金（介護福祉課） 1,570,247,800円

3. 1. 4. 028 後期高齢者医療特別会計繰出金（保険年金課） 1,522,113,225円

3. 1. 5. 001 朝日町高齢者福祉センター管理運営費（地域包括ケア担当） 1,533,971円

朝日町高齢者福祉センター利用状況

施設利用（貸切り）		個人利用者数 （電位治療器）	利用者数合計
件 数	利用者数		
845	10,358	4,102	14,460

3. 1. 5. 002 松原町高齢者福祉センター管理運営費（地域包括ケア担当） 8,398,093円

松原町高齢者福祉センター利用状況

施設利用（貸切り）		個 人 利用者数			利用者数 合 計 件 数
件 数	利用者数		う ち 入浴施設	う ち 電位治療器	
1,765	19,811	14,462	3,524	6,258	34,273

3. 1. 5. 003 拝島町高齢者福祉センター管理運営費（地域包括ケア担当） 5,523,768円

拝島町高齢者福祉センター利用状況

施設利用（貸切り）		個人利用者数	利用者数合計
件 数	利用者数		
872	6,904	1,913	8,817

3. 1. 6. 001 国民年金等経費（保険年金課）

6,770,935円

1 基礎年金

(1) 国民年金諸届取扱件数

届出の種類	件数	届出の種類	件数	届出の種類	件数
資格取得（届）	2,083	重複取消		障害基礎年金 裁定請求（無拠出）	26
資格取得（申出）	55	付加保険料 （申出・辞退）	82	障害基礎年金 額改定請求	
20歳加入		記号番号登録処理		遺族基礎年金	
種別変更	259	法定免除該当・消滅	173	寡婦年金	1
氏名変更	4	免除申請	1,111	未支給請求	12
生年月日・性別訂正		免除（継続審査）		死亡一時金	10
住所変更（市内）		学生納付特例	355	特別障害給付金請求	
住所変更（転入）	2	基礎年金番号 通知書再交付	71	給付関係諸届 （定時届を含む）	24
資格喪失	123	転出		記録照会回答	7
資格関係記録 （訂正・追加）	8	老齢基礎年金 裁定請求	4	その他	65
資格関係記録 （資格取消）	3	障害基礎年金 裁定請求（拠出）	22	法定受託事務以外	471
				合 計	4,971

(2) 国民年金被保険者数

（令和7年3月31日現在）

被保険者数				保険料免除者数				付加保険 料納付者	口座振替 納付者
第1号	任意	第3号	合計	法定 免除	申請 免除	学生納 付特例	合計		
12,944	218	6,449	19,611	1,296	3,024	1,406	5,726	603	2,183

(3) 年金相談員

相談日	日数	件数
月～金曜日	224	3,900

2 福祉年金

(1) 福祉年金諸届取扱件数 なし

(2) 福祉年金定時届受付処理件数 なし

(3) 福祉年金支給状況

（令和7年3月31日現在 単位：人）

区 分	全部支給	一部支給停止	全部支給停止	合 計
老齢福祉年金			1	1

3. 1. 7. 001 保健福祉センター管理運営費（健康課）

106,707,460円

1 施設別利用状況

区 分	登録団体		一 般		官 公 署		事 業	
	件数	人数	件数	人数	件数	人数	件数	人数
視 聴 覚 室	293	3,148	8	85	30	352	1	20
調 理 実 習 室	173	2,973	7	99	5	37	5	55
健康教育講座室	187	1,745	16	210	5	46	48	1,185
健康教育運動室	162	1,442	33	370	2	13	48	1,185
保 育 指 導 室	110	1,048	47	695	1	6	4	20
第 1 会 議 室	179	1,522	29	326	24	616	11	70
第 2 会 議 室	25	101			13	417	28	1,181
講 習 室	439	4,419	15	218	23	191	5	110
休 養 室	295	3,064	12	201	21	209	5	110
合 計	1,863	19,462	167	2,204	124	1,887	155	3,936

2 水浴訓練室（温水プール）の利用者数

個 人 利 用			団体・介助	事 業	合 計
65歳以上	障 害 者	機能訓練			
4,555 (121)	1,039 (6)	288 (37)	435	2,111	8,428 (164)

注 () 内は、7月～9月の夜間利用者数

3 建物・設備等修繕

主 な 修 繕 内 容	支 出 額
保健福祉センター地下駐車場消火設備修繕	16,548,730

3. 2. 1. 001 職員人件費（職員課）

439,995,038円

3. 2. 1. 002 児童福祉事務経費（子ども育成支援課）

7,264,777円

医療的ケア児入所審査会議（委員9人）

開催月日	内 容
11月27日	4月入所申請のあった医療的ケア児について、希望する保育施設での受入れの可否及び入所後の注意事項等の検討

3. 2. 1. 003 子ども・子育て支援事業計画推進事業費

(子ども未来課、子ども育成支援課) 306,886円

1 子ども・子育て会議(委員12人)

開催月日	内 容
7月5日	<ul style="list-style-type: none"> ・子ども・子育て支援事業計画に掲載された事業の令和5年度進捗状況及び継承について ・教育・保育施設の進捗状況及び待機児童数の推移について ・提供区域の設定について ・昭島市の人口の実績と推計について ・量の見込み算出と数値(暫定)について ・子どもの意見聴取(案)について(報告)
10月17日	<ul style="list-style-type: none"> ・昭島市子ども・子育て支援事業計画(素案)について ・子どもの意見聴取報告書について(報告) ・特定教育・保育施設定員の設定について(報告) ・私立幼稚園の収容定員に係る園則変更認可について(報告)
11月21日	昭島市子ども・子育て支援事業計画(素案)について
2月6日	<ul style="list-style-type: none"> ・昭島市子ども・子育て支援事業計画(素案)パブリックコメントの結果について ・昭島市子ども・子育て支援事業計画の修正箇所について ・特定教育・保育施設の確認について ・昭島市子ども・子育て支援事業計画概要版について(報告) ・子ども向けリーフレットについて(報告) ・子どもの意見聴取結果フィードバック用リーフレットについて(報告) ・特定教育・保育施設定員の変更について(報告) ・教育・保育施設の閉園について(報告) ・昭島市特定教育・保育施設等に係る利用定員の設定について(報告)

2 パブリックコメント

募集期間	意見募集の対象	意見件数
12月13日～1月17日	昭島市子ども・子育て支援事業計画(素案)について	24

3. 2. 1. 004 児童発達支援事業費(子ども家庭センター担当)

69,041,522円

1 発達相談

延べ 相談件数	相 談 内 容 別						
	か ん 黙	肢 体 不 自 由	知的障害	発達障害	しつけ・ 育 て 方	発 育	就学相談
1,676	1	1	4	2	143	1,305	220

2 巡回相談

区 分	延べ利用施設数	延べ相談件数
私 立 保 育 所	45	219
私 立 幼 稚 園	7	31
認 定 こ ど も 園	8	57
地域型保育事業	4	7
学 童 ク ラ ブ	72	224
合 計	136	538

3 親子発達支援事業委託

登録者数	延べ利用者数（組）
72	456

4 要配慮児童一時預かり事業委託

登録者数	延べ利用者数
19	73

5 要配慮児童子育てサロン

実施回数	延べ利用者数
12	69

6 ペアレント・トレーニング

実施回数	延べ参加者数
6	44

3. 2. 1. 005 子どもの未来対策費（子ども未来課、子ども家庭センター担当）

3,661,580円

1 子ども未来会議

開催月日	対象者	参加者数	内 容
7月31日	小学生国内交流事業の参加者 （昭島市・岩泉町の小学校 5・6年生）	50	昭島市・岩泉町の好きなところ、嫌いなところについて

2 子ども・若者未来会議

開催月日	対 象 者	参加者数	内 容
12月22日	中学生からおおむね24歳以下	10	居場所について考えよう

3 子ども食堂推進事業補助金

実施内容	実施団体数	延べ実施回数	延べ利用者数
子ども食堂の実施又は弁当 や食材の配食及び宅食	7	206	10,282

3. 2. 1. 006 青少年問題協議会経費（子ども未来課）

320,000円

青少年問題協議会（委員24人）

開催月日	内 容	結 果
7月16日	第1回青少年問題協議会全体会 ・青少年善行表彰等審査委員会の設置について（協議） ・昭島市子ども・若者未来対策推進計画専門委員会の設置について（協議）	承認 承認
1月20日	青少年善行表彰等審査委員会 ・令和6年度青少年善行表彰及び青少年健全育成協力者感謝状贈呈の審査について	審査決定
2月13日	令和6年度子ども・若者未来対策推進計画策定専門委員会 ・昭島市子ども・若者未来対策推進計画の取組状況について（報告）	
3月25日	第2回青少年問題協議会全体会 ・令和7年度青少年健全育成基本方針について（協議） ・令和6年度青少年善行表彰及び青少年健全育成協力者感謝状贈呈について（報告） ・昭島市子ども・若者未来対策推進計画の進捗状況について（報告）	承認

3. 2. 1. 007 青少年善行表彰等経費（子ども未来課）

113,578円

青少年善行表彰等（3月2日実施）

青少年善行表彰	青少年健全育成協力者感謝状贈呈
13人（個人）1団体（団体）	6人（個人）

3. 2. 2. 001 児童手当等支給事業費（子ども未来課）

2,500,149,108円

1 児童手当支給状況

期 別 区 分		支給延べ児童数				合 計
		6月期	10月期	12月期	2月期	
3歳未満	被用者	6,504	6,208	3,431	3,484	19,627
	非被用者	842	848	441	430	2,561
3歳～中学生		36,424	35,055	20,653	21,021	113,153
特例給付		3,536	3,881	23	14	7,454
高校生等				5,072	5,344	10,416

2 児童育成手当支給状況

期 別 区 分	支給延べ児童数			合 計
	6 月期	10月期	2 月期	
育 成 手 当	6,544	6,456	6,772	19,772
障 害 手 当	379	370	367	1,116

3 児童扶養手当支給状況

期 別 区 分	支給延べ児童数						合 計
	5 月期	7 月期	9 月期	11月期	1 月期	3 月期	
全 部 支 給	961 (24)	968 (24)	979 (35)	985 (26)	1,009 (31)	1,021 (29)	5,923 (169)
一 部 支 給 (所得制限による)	631 (23)	626 (24)	637 (25)	658 (28)	634 (22)	642 (21)	3,828 (143)
二 子 加 算	645 (20)	631 (22)	650 (22)	664 (24)	666 (23)	677 (20)	3,933 (131)
三子以降加算	245 (12)	248 (16)	252 (16)	266 (18)	269 (18)	264 (14)	1,544 (94)
一 部 支 給 (年金受給による)	39 (3)	38 (1)	42 (3)	42 (2)	46 (2)	39 (2)	246 (13)
一 部 支 給 (一部支給停止 適用除外事由届 未提出による)	13	7	6	4	8	6	44

注 () 内は、父子家庭の児童数 (再掲)

3. 2. 2. 002 ひとり親家庭等医療費助成事業費 (子ども未来課)

43,583,137円

1 認定状況

区 分	前年度末現在	本年度末現在	月 平 均
世 帯 数	742	788	770
対 象 者 数	1,672	788	1,043

2 給付状況

区 分		件 数	助 成 額	受診率 (%)	1 人当たり 助 成 額
現 物 給 付		16,086	41,008,457		39,318
内訳	医 科	8,072	21,145,232	64.5	20,273
	歯 科	1,979	7,107,663	15.8	6,815
	調 剤	6,065	12,862,113		12,332
	過 誤 分	△30	△106,551		
現 金 給 付		561	1,199,649		1,150
内訳	一 般	153	576,442	1.2	553
	柔道整復	408	623,207	3.3	598
合 計		16,647	42,208,106		40,468

3. 2. 2. 003 乳幼児医療費助成事業費（子ども未来課）

201,867,443円

1 認定状況

区 分	前年度末現在	本年度末現在	月 平 均
対 象 者 数	5,793	5,770	5,391

2 給付状況

区 分		件 数	助 成 額	受診率 (%)	1 人当たり 助 成 額
現 物 給 付		120, 891	189, 174, 480		35, 091
内訳	医 科	62, 826	137, 687, 006	97. 1	25, 540
	歯 科	5, 757	9, 956, 732	8. 9	1, 847
	調 剤	52, 543	42, 138, 142		7, 816
	過 誤 分	△235	△607, 400		
現 金 給 付		1, 119	4, 934, 134		915
内訳	一 般	1, 104	4, 911, 413	1. 7	911
	柔道整復	15	22, 721	0. 0	4
合 計		122, 010	194, 108, 614		36, 006

3. 2. 2. 004 義務教育就学児医療費助成事業費（子ども未来課）

274,514,028円

1 認定状況

区 分	前年度末現在	本年度末現在	月 平 均
対 象 者 数	8,299	8,610	8,432

2 給付状況

区 分		件 数	助 成 額	受診率 (%)	1 人当たり 助 成 額
現 物 給 付		123, 866	263, 428, 435		31, 242
内 訳	医 科	62, 115	141, 289, 685	61. 4	16, 756
	歯 科	14, 780	37, 038, 946	14. 6	4, 393
	調 剤	47, 115	85, 549, 423		10, 146
	過 誤 分	△144	△449, 619		
現 金 給 付		1, 438	3, 407, 349		404
内 訳	一 般	608	2, 472, 464	0. 6	293
	柔道整復	830	934, 885	0. 8	111
合 計		125, 304	266, 835, 784		31, 646

3. 2. 2. 005 高校生等医療費助成事業費（子ども未来課）

76,746,480円

1 認定状況

区 分	前年度末現在	本年度末現在	月 平 均
対 象 者 数	2,600	2,857	2,763

2 給付状況

区 分	件 数	助 成 額	受診率 (%)	1人当たり 助 成 額
現 物 給 付	28,244	72,976,123		26,412
内 訳	医 科	14,564	38,039,879	43.9
	歯 科	2,942	10,406,131	8.9
	調 剤	10,788	24,698,449	
	過 誤 分	△50	△168,336	
現 金 給 付	772	1,854,933		671
内 訳	一 般	297	1,351,371	0.9
	柔道整復	475	503,562	1.4
合 計	29,016	74,831,056		27,083

3. 2. 2. 006 入院助産施設事業費（男女共同参画・女性活躍支援担当） 565,900円

入院助産施設入所状況

申請件数	取下件数	決定件数	入所件数
1		1	1

3. 2. 2. 007 母子生活支援施設事業費（男女共同参画・女性活躍支援担当） 10,423,745円

母子生活支援施設入所状況

当初入所件数	申請件数	入所件数	退所件数	年度末入所件数
1	1	2	1	1

3. 2. 2. 008 母子及び父子福祉事業費 （子ども未来課、男女共同参画・女性活躍支援担当） 11,346,743円

1 母子及び父子福祉資金貸付状況（都費）

母子及び父子福祉資金	件 数
修 学 資 金	61(4)
就 学 支 度 資 金	15(2)
そ の 他	4
合 計	80(6)

注 （ ）内は、父子家庭の件数（再掲）

2 母子家庭等に対する給付状況

区 分	件 数	延べ支給月数
母子家庭及び父子家庭自立支援教育訓練給付金		
母子家庭及び父子家庭高等職業訓練促進等給付金	9	93

3. 2. 2. 009 ひとり親家庭ホームヘルプサービス事業費（子ども未来課） 2,171,646円

ひとり親家庭ホームヘルパー派遣状況

派遣世帯数	延べ派遣回数
8	586

3. 2. 2. 010 児童扶養手当支給世帯等水道料金減免補助事業費（子ども未来課）

6,831,814円

水道料金減免補助状況

区 分	延べ世帯数
児童扶養手当支給母子世帯	4,099
児童扶養手当支給父子世帯	98
特別児童扶養手当支給世帯	624

3. 2. 2. 011 児童扶養手当支給世帯等下水道使用料減免補助事業費（子ども未来課）

4,914,490円

下水道使用料減免補助状況

区 分	延べ世帯数
児童扶養手当支給母子世帯	4,099
児童扶養手当支給父子世帯	98
特別児童扶養手当支給世帯	624

3. 2. 2. 012 障害児給付事業費（障害福祉課）

702,402,386円

1 障害児通所給付状況

区 分	延べ利用者数	延べ利用日数
児 童 発 達 支 援	1,273	9,408
医 療 型 児 童 発 達 支 援	2	8
放 課 後 等 デ イ サービス	4,042	46,063
居 宅 訪 問 型 児 童 発 達 支 援	9	16
保 育 所 等 訪 問 支 援	68	164

2 障害児相談支援給付状況

区 分	延べ対象者数
障 害 児 支 援 利 用 計 画	537
継続障害児支援利用計画（モニタリング）	372

3 高額障害児通所給付対象者数 25人

3. 2. 2. 013 多子世帯支援事業費（子ども育成支援課）

2,876,555円

1 出生祝記念品贈呈

区 分	記念品贈呈者数	記念品
第2子以降	336	藍染ガーゼハンカチ

2 多子世帯保育所等利用負担軽減補助金

区 分	申請者数	延べ対象者数	支給額
第2子	270	3,236	2,228,755
第3子以降	29	93	159,800
合 計	299	3,329	2,388,555

3. 2. 3. 001 特定教育・保育施設給付事業費（子ども育成支援課）

1,124,035,876円

1 認定こども園入所状況

(1) 管内

(令和7年3月1日現在)

施設名	区分	定員	年齢別入所児童数						
			0歳児	1歳児	2歳児	3歳児	4歳児	5歳児	合計
イコロ昭和の森	保 育 所	160	12	28	30	31	35	31	167
	幼 稚 園	30				9	4	6	19
ミナパもくせいの も り	保 育 所	114	9	18	18	26	22	22	115
	幼 稚 園	18				2	6	2	10
のぞみこども園	保 育 所	80	11	16	16	16	16	17	92
	幼 稚 園	15				3	3	3	9
昭 島 ナ オ ミ こ ど も 園	保 育 所	118	10	23	23	23	22	21	122
	幼 稚 園	12				4	1	1	6

(2) 管外

(令和7年3月1日現在)

施 設 名	所在地	定員	入所児童数	延 べ 入所児童数
キンデルガルテン松中幼稚園	立 川 市	180	9	92
立川富士見学園めぐみ幼稚園	立 川 市	45	5	60
ひめゆりこども園	小 平 市	125	1	1
小 百 合 学 園	国 立 市	120	1	5
牛 浜 こ ど も 園	福 生 市	66	2	30
不 動 の 森 こ ど も 園	福 生 市	88	2	24
こ ど も 学 園	東 大 和 市	188	1	7
東 京 大 谷 幼 稚 園	多 摩 市	165	1	4
富 士 み の り こ ど も 園	羽 村 市	140	1	10
ほ う り ん じ 幼 稚 園	あ き る 野 市	80	1	12
ひまわり第二こども園	神奈川相模原市	93	3	3

2 認定こども園給付費支弁状況

区 分	国基準給付費	市補助金	キャリアアップ等補助金	市助成金	合 計
管 内	706, 205, 520	192, 585, 710	58, 137, 000	36, 858, 590	993, 786, 820
管 外	27, 465, 302	1, 652, 490		2, 250	29, 120, 042
合 計	733, 670, 822	194, 238, 200	58, 137, 000	36, 860, 840	1, 022, 906, 862

3 幼稚園入所状況

(令和7年3月1日現在)

施 設 名	所在地	定員	入所児童数	延べ入所児童数
牛 浜 幼 稚 園	福 生 市	120	1	12
聖 愛 幼 稚 園	福 生 市	120	51	530
む ら や ま 幼 稚 園	武 蔵 村 山 市	210	1	12
富 士 学 院 幼 稚 園	多 摩 市	75	1	1
長 福 寺 幼 稚 園	神奈川県横浜市	90	1	1
カトリック海の星幼稚園	大分県別府市	120	1	11

- | | |
|-----------------------------------|-----|
| 4 保育従事職員宿舍借上げ支援事業補助対象事業所数（認定こども園） | 4 園 |
| 5 保育体制強化事業補助対象事業所数（認定こども園） | 4 園 |
| 6 保育サービス推進事業補助対象事業所数（認定こども園） | 4 園 |
| 7 物価高騰支援事業補助対象事業所数（認定こども園） | 4 園 |
| 8 認定こども園特別支援教育・保育費補助事業所数（認定こども園） | 1 園 |
| 9 性被害防止対策設備等支援事業補助対象事業所数（認定こども園） | 4 園 |

3. 2. 3. 002 特定地域型保育給付事業費（子ども育成支援課）

176,270,570円

1 特定地域型保育入所状況

(1) 管内

(令和7年3月1日現在)

区 分	施 設 名	定員	年齢別入所児童数			
			0歳児	1歳児	2歳児	合計
家庭的保育	すまいる・たいむ	4	1	1	1	3
	ほおむり・たいむ	4	1	1		2
	しらさぎ保育室	4	1	2	1	4
小規模保育	保育園アルペジオ 昭島昭和町園	14	1	6	7	14
	昭島ドリーム	14	4	5	6	15
	小規模保育所 すみれ	19		6	12	18

(2) 管外

(令和7年3月1日現在)

区 分	施 設 名	所 在 地	定員	入所児童数	延べ 入所児童数
小規模保育	あじさい保育園	国 立 市	19	1	4
	ゆめのもり保育園	瑞 穂 町	19	1	12

2 特定地域型保育給付費支弁状況

区 分	国基準 給付費	市補助金	キャリアアップ等補助金	市助成金	合 計
管内 家庭的保育	30,673,750	2,523,420	1,723,000	727,830	35,648,000
管内 小規模保育	119,023,960	5,046,840	6,260,000	2,490,740	132,821,540
管外 小規模保育	5,919,330	30,000		1,200	5,950,530
合 計	155,617,040	7,600,260	7,983,000	3,219,770	174,420,070

3 保育サービス推進事業補助

区 分	事業所数
家庭的保育	2
小規模保育	3

4 物価高騰支援事業補助事業

(1) 家庭的保育事業助成補助金支給対象事業所数 2園

(2) 小規模保育事業助成補助金支給対象事業所数 3園

3. 2. 4. 001 私立保育所運営費（子ども育成支援課）

4, 656, 305, 987円

1 保育所入所状況（管外公立保育所を含む。）（令和7年3月1日現在）

地域	保 育 所 名	定員	年齢別入所児童数						
			0歳児	1歳児	2歳児	3歳児	4歳児	5歳児	合計
管内	わ か く さ	160	14	28	27	29	29	30	157
	昭島ゆりかご第二	90	9	12	13	15	17	19	85
	上 ノ 原	190	12	25	30	37	46	50	200
	上ノ原（分園）	35	7	9	10	10			36
	昭 栄	100	12	17	18	18	20	20	105
	昭 和	100	9	15	17	20	20	21	102
	昭 和 郷	100	9	16	22	22	22	23	114
	昭 和 郷 第 二	190	24	30	33	34	36	36	193
	多 摩	151	12	25	24	34	32	32	159
	多摩（分園）	26	4	10	10				24
	福 島	160	15	25	30	31	30	31	162
	福 島 （分園）	29	3	5	5	6	4	6	29
	松 原	110	9	18	21	22	23	24	117
	ゆ り か ご	130	12	21	24	23	21	27	128
	よ つ ぎ 第 四	110	14	18	20	21	22	21	116
	つ つ じ が 丘	110	12	20	20	20	23	21	116
	拝 島	109	9	15	18	19	17	23	101
	中 神	126	8	13	25	27	29	28	130
	む さ し の	119	9	15	20	25	24	25	118
	あ き み	109	9	20	20	18	20	21	108
	同 援 は い じ ま	50		10	11	11	12	13	57
	N i c o t 拝島	60	6	10	12	13	13	12	66
	合 計	2, 364	218	377	430	455	460	483	2, 423
管外	公 立（4園）		1	1	1		1	1	5
	私 立（43園）		7	11	10	13	7	16	64
	合 計		8	12	11	13	8	17	69

2 保育所運営費支弁状況（管外公立保育所を含む。）

区 分	国基準運営費	都補助金	市助成金	合 計
管内 私立保育所	3, 219, 338, 030	1, 016, 889, 810	197, 854, 864	4, 434, 082, 704
管外 公立保育所	2, 246, 940	169, 730	10, 500	2, 427, 170
管外 私立保育所	64, 927, 170	12, 332, 970	8, 054, 528	85, 314, 668
合 計	3, 286, 512, 140	1, 029, 392, 510	205, 919, 892	4, 521, 824, 542

3 保育従事職員宿舍借上げ支援事業補助対象事業所数 15園

4 保育体制強化事業補助対象事業所数 15園

5 保育サービス推進事業補助対象事業所数 1園

6	医療的ケア児保育支援事業補助対象事業所数	4園
7	物価高騰支援事業補助対象事業所数（私立保育所）	19園
8	性被害防止対策設備等支援事業補助対象事業所数（私立保育所）	15園
9	開設前賃借料補助対象事業所数	1園
10	業務効率化推進事業補助対象事業所数	1園

3. 2. 4. 002 公私連携型保育所運営費（子ども育成支援課） 231,162,053円

1 保育所入所状況 (令和7年3月1日現在)

保 育 所 名	定員	年齢別入所児童数						
		0歳児	1歳児	2歳児	3歳児	4歳児	5歳児	合計
な し の き	120	9	17	19	24	27	27	123

2 保育所運営費支弁状況

区 分	国基準運営費	都補助金	市助成金	合 計
公私連携型保育所	141,721,420	48,198,300	11,189,935	201,109,655

3	保育体制強化事業補助対象事業所数	1園
4	物価高騰支援事業補助対象事業所数（私立保育所）	1園
5	性被害防止対策設備等支援事業補助対象事業所数（私立保育所）	1園

3. 2. 4. 003 認証保育所事業費（子ども育成支援課） 79,643,180円

1 認証保育所入所状況 (令和7年3月1日現在)

施 設 名	所在地	定員	入所児童数	延べ入所児童数
つ み き 保 育 園	昭 島 市	30	25	288
す く す く ワ ー ル ド	立 川 市	30	4	32
城南ルミナ保育園立川	立 川 市	40	2	19
保育室スマイルエッグス	立 川 市	70	7	76
チューリップ・こどものいえ	羽 村 市	30	3	27
多摩センターエンゼルホーム	多 摩 市	32	1	6

2 認証保育所利用給付費支給状況

施設名	所在地	支給対象者数
つみき保育園	昭島市	12
すくすくワールド	立川市	2
城南ルミナ保育園立川	立川市	1
チューリップ・こどものいえ	羽村市	1

3 認証保育所利用者負担軽減補助状況

施設名	所在地	支給対象者数
つみき保育園	昭島市	29
すくすくワールド	立川市	4
城南ルミナ保育園立川	立川市	2
保育室スマイルエッグス	立川市	8
チューリップ・こどものいえ	羽村市	2
多摩センターエンゼルホーム	多摩市	1

4 キャリアアップ補助対象事業所数 1園

5 物価高騰支援事業補助対象事業所数（認証保育所） 1園

3. 2. 4. 004 企業主導型保育所事業費（子ども育成支援課） 31,959,460円

1 企業主導型保育所運営費補助状況

施設名	内 容
わくわく宝船保育園昭島	キャリアアップ補助
保育園アルペジオ昭島中神町園	キャリアアップ補助
ひかりの森保育園	キャリアアップ補助

2 企業主導型保育所利用者負担軽減補助状況

施設名	所在地	支給対象者数
わくわく宝船保育園昭島	昭島市	18
保育園アルペジオ昭島中神町園	昭島市	19
ひかりの森保育園	昭島市	31
キッズランドペガサス	立川市	4
ベネチアンベイビー	立川市	3
F u j i れもん保育園	立川市	3
赤とんぼ保育園	立川市	1
プラスキッズみらい保育園立川園	立川市	1
森の子ナーサリー	立川市	8
わくわく宝船保育園立川	立川市	1

3 物価高騰支援事業補助対象事業所数（企業主導型保育所） 3園

4 性被害防止対策設備等支援事業補助対象事業所数（企業主導型保育所） 3園

5 認可外保育施設第三者評価受審費補助金支給対象事業所数 3園

3. 2. 4. 005 認可外保育所事業費（子ども育成支援課） 12,632,060円

1 認可外保育所利用給付費支給状況

施設名	所在地	支給対象者数
Global Step Academy International School	立 川 市	8
Kids Duo International 国立	国 分 寺 市	3
リトルベアインターナショナルスクール	福 生 市	2
バ デ ィ ス ポ ー ツ 幼 児 園	八 王 子 市	1
野 外 保 育 ま め の め	日 野 市	3
東京ウエストインターナショナルスクール国立	国 立 市	1
Jelly Beans International立川柴崎校	立 川 市	1
ベ ッ ク 英 才 幼 児 園	埼玉県ふじみ野市	1
C o C o I n t e r n a t i o n a l	立 川 市	1

2 認可外保育所利用者負担軽減補助状況

施設名	所在地	支給対象者数
Global Step Academy International School	立 川 市	8
C o c o I n t e r n a t i o n a l	立 川 市	1
Kids Duo International 国立	国 分 寺 市	3
リトルベアインターナショナルスクール	福 生 市	2
バ デ ィ ス ポ ー ツ 幼 児 園	八 王 子 市	1
や ま ぶ き 保 育 室	八 王 子 市	1
東京ウエストインターナショナルスクール国立	国 立 市	1
L C A 国 際 プ リ ス ク ー ル	立 川 市	1
立 川 病 院 さ く ら 保 育 室	立 川 市	4
な か よ し 保 育 室	立 川 市	1
ベ ッ ク 英 才 幼 児 園	埼玉県ふじみ野市	1
Jelly Beans International立川柴崎校	立 川 市	1
野 外 保 育 ま め の め	日 野 市	3

3. 2. 4. 006 民間保育所等整備補助事業費（子ども育成支援課） 55,779,000円

認可保育所整備費補助状況

施設名	内 容
スターチャイルド昭島ナーサリー	内装工事費の補助

3. 2. 5. 001 利用者支援事業費（子ども育成支援課） **17,626,049円**

誕生祝記念品贈呈

区 分	対象者数	記 念 品
令和6年4月2日～令和7年4月1日生	681	絵本

3. 2. 5. 002 時間外保育事業費（子ども育成支援課） **43,931,925円**

時間外保育実施状況

区 分	実施施設数	延べ利用児童数
公 私 連 携 型 保 育 所	1	432
私 立 保 育 所	19	23,555
認 定 こ ど も 園	4	7,735
家 庭 的 保 育 所	3	1
小 規 模 保 育 所	3	32

3. 2. 5. 003 補足給付事業費（子ども育成支援課） **42,380円**

補足給付（園服、帽子、体操着等の保護者負担分の補助）支給児童数 14人

3. 2. 5. 004 子育て短期支援事業費（子ども育成支援課、子ども家庭センター担当） **6,522,000円**

1 子どもショートステイ事業委託

区 分	延べ利用者数
日 中 預 か り	25
宿 泊	94

2 子どもトワイライトステイ事業委託

登録者数	延べ利用者数
12	31

3. 2. 5. 005 地域子育て支援拠点事業費（子ども育成支援課）

36,599,906円

子育てひろば

（１）一般型（専用スペース）

ア 親子スペース利用者数

区 分	直営（２施設）	委託（５事業所）
乳 幼 児	5,958	10,419
保 護 者	5,411	10,185
合 計	11,369	20,604

イ 子ども育成相談件数

内 容	直営（２施設）	委託（５事業所）
健 康	24	135
家庭・生活環境	65	186
発 育 ・ 発 達	62	728
養 育 不 安	42	7
虐 待	1	
基本的生活習慣	150	1,069
教育・しつけ	24	99
そ の 他	80	155
合 計	448	2,379

（２）都型（教育保育施設内）

ア 親子スペース利用者数

区 分	公私連携型保育所 （１園）	私立保育所 （19園）	認定こども園 （４園）	私立幼稚園 （６園）
延べ利用者数	488	1,542	2,089	1,531

イ 子ども育成相談件数

内 容	公私連携型保育所 （１園）	私立保育所 （19園）	認定こども園 （４園）	私立幼稚園 （６園）
健 康	11	30	2	44
家庭・生活環境		9	7	7
発 育 ・ 発 達	14	28	136	32
養 育 不 安		26	4	34
虐 待		1		2
基本的生活習慣	50	69	152	120
教育・しつけ	1	19	7	16
そ の 他	2	21	48	
合 計	78	203	356	255

3. 2. 5. 006 一時預かり保育事業費（子ども育成支援課）**31,687,303円**

1 一時預かり保育

(1) 補助金交付事業所

保 育 所 等	延べ利用者数
私 立 保 育 所 18園	1,756
認定こども園（保育所） 4園	245
認定こども園（幼稚園） 4園	2,969
地 域 型 保 育 施 設 4園	29
合 計	4,999

(2) 直営

地域子育て支援拠点	延べ利用者数
子育てひろばほりむこう	637

2 定期利用保育

委 託 先	延べ利用者数
昭 和 郷 第 二 保 育 園	917

3 一時預かり保育利用者負担軽減補助金支給延べ件数 13件

4 処遇改善補助金支給対象事業所数 1園

5 定期利用保育多子世帯利用支給延べ件数 7件

6 幼稚園預かり保育満3歳児多子世帯利用支給延べ件数 3件

3. 2. 5. 007 病児保育事業費（子ども育成支援課）**21,051,600円**

1 病児保育事業

委 託 先	延べ利用者数
病児保育室はぐみ～hug me～	324
病後児保育室くろーばー	60
合 計	384

2 キャリアアップ補助金支給対象事業所数 1事業所

3 処遇改善補助金支給対象事業所数 1事業所

3. 2. 5. 008 ファミリー・サポート・センター事業費（子ども育成支援課）**7,000,000円**

ファミリー・サポート・センター事業委託

会 員 数				活動件数
協力会員	利用会員	両 会 員	合 計	
342	287	10	639	3,200

3. 2. 5. 009 施設等利用給付事業費（子ども育成支援課）**9,632,537円**

- 1 幼稚園預かり保育利用給付支給延べ件数 839件
- 2 子ども子育て支援事業利用給付支給延べ件数 6件

3. 2. 5. 010 未就園児子育て継続支援事業費（子ども育成支援課）**17,423,862円**

- 1 定期的な預かり対象事業所数 2園
- 2 開設準備経費対象事業所数 2園
- 3 利用者負担軽減児童数 1人
- 4 多子世帯負担軽減児童数 22人

3. 2. 6. 001 学童クラブ管理運営費（子ども育成支援課）

441, 153, 667円

1 施設の状況

学 童 クラブ名	小学校区	定 員	支 援 等 員 数	年 間 開 所 日 数	年 間 平 均 在 籍 児 童 数	令和 6 年 4 月 1 日 現 在 在 籍 児 童 数				
						1 年生	2 年生	3 年生	4 年生	合計
東	東 小	38	5	293	21	7	11	6		24
		34	4	293	21	6	11	6		23
福 島	共 成 小	60	9	293	63 (2)	27 (1)	34 (1)	6		67 (2)
わくわく	共 成 小	37	5	293	32	6	11	18		35
富 士 見	富 士 見 丘 小	70	7	293	78 (1)	37 (1)	22	18	1	78 (1)
武 蔵 野	武蔵野小	70	5	293	46 (1)	17 (1)	13	16		46 (1)
第 二 武 蔵 野	武蔵野小	50	4	293	43	16	16	10		42
玉 川	玉 川 小	40	4	293	44	14	20	10		44
第二玉川	玉 川 小	40	4	293	44	19	13	12		44
中 神	中 神 小	70	5	293	75	25	25	27		77
第二中神	中 神 小	30	4	293	29	12	7	11		30
つつじが 丘	つつじが 丘 小	65	7	293	68 (2)	25 (1)	27 (1)	22		74 (2)
		65	6	293	66 (2)	22 (1)	28 (1)	23		73 (2)
昭 和	光 華 小	70	7	293	78 (2)	28	27	23 (2)		78 (2)
第二昭和	光 華 小	30	3	293	35	9	15	11		35
大 神	成 隣 小	70	5	293	62	22	20	21		63
田 中	田 中 小	70	7	293	68 (3)	33 (1)	22 (2)	13		68 (3)
拝島第一	拝 第 一 小	64	6	293	60 (1)	28 (1)	13	23		64 (1)
		66	6	293	61	25	23	17		65
拝島第二	拝 第 二 小	70	6	293	73	34	25	17		76
美 堀	拝 第 二 小	40	4	293	42	14	14	15		43
緑	拝 第 三 小	70	6	293	76 (1)	29 (1)	33	16		78 (1)
拝島第三	拝 第 三 小	50	5	293	53 (2)	23 (1)	18 (1)	14		55 (2)
		※ 30	5	268	25 (2)	5 (2)	6	11		22 (2)
合 計		1, 299	129	7, 007	1, 263 (19)	483 (11)	454 (6)	366 (2)	1	1, 304 (19)

注 1 () 内は障害児数（再掲）

注 2 東学童クラブ及び拝島第三学童クラブは、余裕教室で分けて運営

注 3 つつじが丘学童クラブ及び拝島第一学童クラブは、1 階と 2 階で分けて運営

注 4 ※は 5 月 1 日開設のため、定員等は開設時のものを記載した。

2 行事实施状況

行 事 名	実 施 月	対 象 者
歓 迎 会	4月	全 児 童
こどもの日の集い	5月	全 児 童
保 護 者 会	6月	保 護 者
七 夕	7月	全 児 童
夏 祭 り	7月	全 児 童
お 月 見 会	9月	全 児 童
ハ ロ ウ ィ ン	10月	全 児 童
お店屋さんごっこ	10月～11月	全 児 童
お 楽 し み 会	12月	全 児 童
鏡 開 き	1月	全 児 童
節 分 会	2月	全 児 童
ひ な 祭 り 会	3月	全 児 童
お 別 れ 会	3月	全 児 童
誕 生 会	4月～3月	全 児 童

3 間食行事費

(1) 収支状況

収 入 額	支出済額	繰 越 金
22,519,417	22,517,892	1,525

注 収入額に助成金を含む。

(2) 間食行事費助成延べ受給者数 1,091人

3. 2. 7. 001 相談及び啓発等事業費（子ども家庭センター担当） 16,274,567円

1 相談状況

(1) 新規相談受理件数

合計	養護相談		保健相談	障害相談	非行相談	育成相談	その他
	被虐待	その他					
1,037	157	797	1	3	10	62	7

(2) 継続支援対象者数

合計	養護相談		保健相談	障害相談	非行相談	育成相談	その他
	被虐待	その他					
190	28	148		3	2	9	

2 育児講座

開催月日	参加者数	内 容
5月30日 6月6日・12日	46	0歳児連続育児講座「ベビーマッサージ」ほか
8月29日 9月5日・11日	36	0歳児連続育児講座「ベビーマッサージ」ほか
11月28日 12月5日・16日	66	0歳児連続育児講座「ベビーマッサージ」ほか
2月27日 3月6日・17日	64	0歳児連続育児講座「ベビーマッサージ」ほか

3. 2. 7. 002 子どもを守る地域ネットワーク機能強化事業費

(子ども家庭センター担当) 662,000円

1 要保護児童対策地域協議会 (委員47人)

会 議 名	開催月日	内 容
総 会	5月24日	<ul style="list-style-type: none"> ・要保護児童対策地域協議会について ・子ども家庭支援センターの活動報告について 令和5年度活動・事業概要報告 令和6年度の取組について ・講義「児童相談所の概況について」
実務者会議	6月21日	<ul style="list-style-type: none"> ・子ども家庭部について ・要保護児童の把握と現状の確認
実務者会議	9月27日	<ul style="list-style-type: none"> ・子ども家庭支援係の役割 ・要保護児童の把握と現状の確認
実務者会議	12月20日	<ul style="list-style-type: none"> ・児童相談所非常勤弁護士による講義 ・要保護児童の把握と現状の確認
実務者会議	2月28日	<ul style="list-style-type: none"> ・児童相談所職員による講義 ・要保護児童の把握と現状の確認
代表者会議	3月19日	<ul style="list-style-type: none"> ・令和5年度から令和6年度要保護児童対策地域協議会報告 ・要保護児童対策地域協議会における取組報告 ・昭島警察署より対応状況報告
個別ケース 検討会議	不定期 (121回)	個別ケースの情報共有及び支援方針と役割分担の決定

2 啓発事業

開催月日	参加者数	内 容
10月30日	19	養育家庭体験発表会 ～養育家庭制度について～
11月22日	37	児童虐待防止講演会「弁護士と子どもシェルター」
2月17日	34	講演会「ボランティア活動における個人情報の取扱いについて」

3. 2. 7. 003 養育支援等訪問事業費（子ども家庭センター担当）**165,636円**

育児支援ヘルパー事業委託

区 分	延べ利用者数
2 歳 未 満 児	61
2 歳 以 上 児	

3. 2. 7. 004 こども家庭センター整備事業費（子ども家庭センター担当）**105,765,292円**

1 委託状況

件 名	委 託 内 容
こども家庭センター整備工事設計委託	こども家庭センターの設計図書の作成
こども家庭センター整備工事監理委託	こども家庭センター整備工事の監理
警備機器撤去・取付委託	こども家庭センター開設に伴う警備機器の撤去及び取付け
電 話 設 置 委 託	こども家庭センター整備事業に伴う端子盤のケーブル接続、電話機の増設及び移設
物 品 移 転 業 務 委 託	こども家庭センター開設に伴う必要物品の移転

2 工事実施状況

件 名	工 事 内 容
こども家庭センター整備工事	アキシマエンス 3 階の整備工事

3 備品購入状況

件 名	内 容
無 線 L A N 機 器 購 入	無線アクセスポイント及び P o E スイッチ購入
開 設 初 度 備 品 購 入	こども家庭センター開設に伴う机及びロッカー等の購入
パ ソ コ ン 等 購 入	こども家庭センター開設に伴う情報室設置のためのパソコン、書画カメラ等の購入

3. 2. 8. 001 児童センター管理運営費（子ども育成支援課）

46,931,860円

1 児童センター利用状況

(1) 入館者数

未就学児童	小学生	中学生	高校生	その他 (保護者等)	合 計
8,865	18,697	6,415	1,165	10,252	45,394

(2) 児童センター内施設利用状況

音楽スタジオ		コンピュータ室		集 会 室	
件数	人数	件数	人数	件数	人数
203	531	4,812	4,812	359	4,633

2 事業実施状況

(1) 定例事業

事 業 名	内 容	実施回数	参加者数
つ く ろ ー よ	簡単な工作をする。	10	82
あ そ ぼ ー よ	レクリエーション遊びをする。	11	323
おんたいむどれみ	リズムと音色の音楽遊びをする。	9	213
鉄道模型一緒にNゲージ	鉄道模型の展示・運転体験をする。	75	3,160
みんなで「ハッピー バー ス デ ー」	参加者全員で誕生児をお祝いする。	6	73
お は な し 会 「あかさたな」	絵本の読み聞かせ・紙芝居をする。	11	86
おもちゃ病院	持ち込みおもちゃの修理をする。	11	17
子育て仲間づくり 「くじらっこ」	ふれあい遊び、手作りおもちゃの紹介、育児相談をする。	31	133
リフレッシュレク 「ぱれっこ」	遊びを通して参加者同士の交流を深める。	10	169
ストレッチ & シェイプアップ	音楽に合わせて楽しくストレッチする。	11	135
できるかな？	簡単な工作をする。	10	141
みんなあつまれ！ リトミック	音楽に合わせて動く。	10	247
音楽スタジオ 利用者講習会	スタジオ機器の取扱方法等について講習を行う。	22	40
ハッピーフラダンス	フラダンスを体験する。	11	78
体 力 測 定	運動機器等による測定を行う。	9	268

(2) 夏事業

事業名	内 容	実施回数	参加者数
カラフルペン立て	細く切った色画用紙を編み込んだペン立て作り	1	22
押し花アート	ウッドプレートに押し花で装飾	1	20
キャップでパズル	ペットボトルキャップを使いパズル作り	1	25
お出かけオペラグラス	紙コップを使ってオペラグラス作り	1	31
ソルトアート	色を付けた塩をビンに入れたインテリア作品作り	1	36
オリジナルシールでファイルをデコろう	ファイルに手作りしたシールを張り付ける。	1	22
サマーオーナメント	画用紙で水の中の世界を表現した飾り作り	1	16
オリジナルストラップ	アクリルテープでオリジナルストラップ作り	1	30

(3) 単発事業

事業名	内 容	実施回数	参加者数
子育てワンポイント講座	臨床心理士による講和	3	28
ミニミニうんどう会	親子競技やお遊戯などを行う。	1	17
リコーダーコンサート	アンサンブルポーロニアのコンサート	1	28
押し花アート	押し花でカレンダーに飾り付けをする。	1	21
乳幼児のための救急救命講習会	乳幼児の事故・やけがへの対応と心肺蘇生法を学ぶ。	1	17
おたのしみ進級式	進級をお祝いする。	1	32
和太鼓演奏会	未来太鼓道場の道場生による演奏	1	56

(4) 週事業

事業名	内 容
節分工作 Weeks	鬼のお面（ぬりえ）を作る。
ひなまつり工作 Weeks	ひな人形を作る。
手洗いチェック Week	ブラックライトを用いて手洗いのチェックを行う。
クリスマス工作 Weeks	クリスマスにちなんだ飾りを作る。
ぱれっと感謝 Weeks	開館記念イベントで簡単な工作などをする。

3. 3. 1. 001 職員人件費（職員課）

179,215,162円

3. 3. 1. 002 生活保護事務経費（生活福祉課）

87,003,022円

1 生活保護申請処理状況

申請件数	処 理 の 内 訳		
	開 始	却 下	取下げ
273	260	10	3

2 生活保護開始状況

(単位：件)

傷 病	収入減	高 齢	離 別	その他	合 計
39	74	82	4	61	260

3 生活保護廃止状況

(単位：件)

傷病の 治 癒	死 亡	転 出	就 労	収入増	他 法 活 用	親族と 同 居	婚姻等	その他	合 計
	128	26	21	11		5		23	214

4 医療券発行状況

種 別	件 数
入 院	2,095
外 来	22,933
歯 科	4,620
調 剤 券	20,233
治 療 材 料	110
看 護	381
施 術	255
合 計	50,627

5 被保護世帯数 (令和7年3月31日現在)

被保護世帯数	被保護者数
1,873	2,349

6 嘱託医活動状況

区 分	一 般	精 神
医療要否意見書審査等	36回 (月3回)	36回 (月3回)

7 就労支援事業

就労支援対象者	就労決定者	うち生活保護廃止
55	14	4

8 被保護者就労準備支援事業

支援者数	延べ支援者数	訪問支援 (アウトリーチ)	
		支援者数	延べ支援者数
9	81		

9 被保護者金銭管理支援事業

支援者数	支援終了者数
156	29

3. 3. 2. 001 生活保護法に基づく扶助費（生活福祉課）

4,320,164,873円

1 生活保護扶助の状況（月平均）

区 分	世帯数	人 数
生 活 扶 助	1,529	1,958
住 宅 扶 助	1,593	2,022
教 育 扶 助	85	122
介 護 扶 助	469	487
医 療 扶 助	1,601	1,874
出 産 扶 助		
生 業 扶 助	41	49
葬 祭 扶 助	8	8

2 施設入所状況

種 別	施 設 名	延べ人数
救 護 施 設	昭 島 荘（昭 島 市）	84
	優 仁 ホ ー ム（八王子市）	24
	く る め 園（小平市）	24
	さ つ き 荘（東村山市）	7
	あ か つ き（小平市）	12
	松 風 園（千葉市）	12
更 正 施 設	東 が 丘 荘（目黒区）	8
合 計		171

第 4 款 衛 生 費

4. 1. 1. 001 職員人件費（職員課、環境課）

286,996,821円

4. 1. 1. 002 保健衛生事務経費（福祉総務課、健康課）

15,014,126円

1 AED（自動体外式除細動器）設置状況（令和7年3月31日現在）

区 分	設置施設数
運 動 施 設	6
市 立 小 ・ 中 学 校	19
市 立 会 館	11
そ の 他 公 共 施 設 等	19
合 計	55

2 健康増進計画

（1）委託状況

件 名	委 託 内 容
健康あきしま21計画策定業務支援委託	・調査票の作成、発送、回収、集計 ・報告書の作成

（2）市民意識調査

調査期間	調査対象	対象者数	有効回収数 (回収率)	調査項目
11月18日 ～12月16日	満18歳以上 の男女	2,000	937 (46.9%)	健康意識、食生活、運動、こころの健康、母子保健、生活習慣病 ほか

4. 1. 1. 003 健康診査事業費（健康課）

113,936,352円

1 健康診査

（1）実施状況

ア 30歳～39歳の市民

受 診 者 数			受 診 結 果		
前期	後期	合計	異常なし	要指導	要医療
195	206	401	258	96	47

イ 40歳以上の被保護世帯等の市民

受 診 者 数			受 診 結 果		
前期	後期	合計	異常なし	要指導	要医療
275	160	435	76	68	291

（2）健診内容

身体測定、血圧測定、血中脂質検査、肝機能検査、血糖検査、尿検査、貧血検査、腎機能検査、血液検査（白血球数・血小板数・血清アルブミン）、心電図、胸部エックス線
--

2 肝炎ウイルス検査

(1) 受診者数

B型・C型	B型のみ	C型のみ	合 計
159			159

(2) 受診結果

B型肝炎ウイルス検査			C型肝炎ウイルス検査		
陽 性	陰 性	合 計	感染している 可能性が高い	感染していない 可能性が高い	合 計
2	157	159		159	159

3 眼科検診実施状況

受診者数	受 診 結 果		
	異常なし	経過観察	要治療
396	146	156	94

4. 1. 1. 004 健康教育事業費（健康課）

1,353,548円

健康教育事業実施状況

講 座 名	実施回数	参加者数		
		男	女	合計
ヘルスアップ教室	12	23	134	157
女性の健康づくり教室	1		32	32
いきいき元気教室	20	97	386	483
血圧改善プロジェクト	20	2	121	123
合 計	53	122	673	795

4. 1. 1. 005 健康相談事業費（健康課）

133,796円

健康相談事業実施状況

内 容	回 数	相談者数
保健・栄養・運動相談（保健師・管理栄養士・運動指導士）	12	31

4. 1. 1. 006 がん対策事業費（健康課）

101,527,519円

1 がん検診実施状況

検診内容	受診者数	検 診 結 果		
		異常なし	経過観察	要精密検査
胃 が ん 検 診	768	757		11
子宮けいがん検診	2,024 (54)	1,995 (53)		29 (1)
肺 が ん 検 診	1,486	1,434		52
乳 が ん 検 診	1,753 (158)	1,601 (150)	11 (1)	141 (7)
大 腸 が ん 検 診	4,165	3,871		294
前立腺がん検診	2,204	1,960		244

注 () 内は、がん検診推進事業によるクーポン券利用者数（再掲）

2 医療用ウィッグ・補装具購入費等補助金交付状況

申込者数	申込件数
52	63

4. 1. 1. 007 骨密度健康測定保健指導事業費（健康課）

560,101円

骨密度健康測定実施状況

実施場所	回 数	受診者数
保健福祉センター	12	472

4. 1. 1. 008 歯周病検診事業費（健康課）

4,863,441円

歯周病検診実施状況

実施期間	受診者数	受 診 結 果		
		異常なし	要指導	要精密検査
6月10日～12月28日	503	32	118	353

4. 1. 1. 009 むし歯予防健康診査事業費（健康課）

1,958,132円

むし歯予防健康診査実施状況

実施期間	区 分	受診者数	受診結果		
			異常なし	要注意	要治療
6月1日～7日	乳幼児	2	1		1
	成 人	106	17	33	56
	その他	6	1	2	3
	合 計	114	19	35	60

4. 1. 1. 010 休日診療事業費（健康課）**37,219,321円****1 休日応急診療**

区 分	日 数	診 療 科 目 別 患 者 数				
		内 科	小児科	外 科	その他	合 計
一般休日	42	1,135	409	35	92	1,671
連 休	24	713	381	28	14	1,136
年末年始	6	997	212	5	10	1,224
合 計	72	2,845	1,002	68	116	4,031

注 1日当たり2医療機関、診療時間：午前9時～午後5時

2 休日準夜応急診療

区 分	日 数	診 療 科 目 別 患 者 数				
		内 科	小児科	外 科	その他	合 計
一般休日	42	103	78	6	8	195
連 休	24	63	63	4		130
年末年始	6	56	21			77
合 計	72	222	162	10	8	402

注 1日当たり1医療機関、診療時間：午後6時～9時

3 休日歯科応急診療

区 分	日 数	性 別 患 者 数		
		男	女	合 計
一般休日	42	55	58	113
連 休	24	56	48	104
年末年始	6	29	26	55
合 計	72	140	132	272

注 1日当たり1医療機関、診療時間：午前9時～午後5時

4. 1. 1. 011 健康づくり推進協議会経費（健康課）**210,000円**

健康づくり推進協議会（委員14人）

開催月日	内 容
6月5日	いきいき健康フェスティバル・福祉まつりの実施について

4. 1. 1. 012 薬物乱用防止推進事業費（健康課）

薬物乱用防止推進協議会（委員15人）

開催月日	内 容
5月2日	違法薬物に関することについての研修会
6月27日	令和6年度事業活動計画
2月5日	令和6年度事業活動報告

4. 1. 1. 013 障害者等歯科医療支援事業費（健康課） **310,000円**

歯科診療件数 2件

4. 1. 1. 014 動脈硬化測定事業費（健康課） **882,079円**

動脈硬化測定実施状況

実施場所	回 数	受診者数
保健福祉センター	12	354

4. 1. 1. 015 自殺対策事業費（健康課） **1,035,244円**

1 ゲートキーパー初期研修

種 別	開催回数	受講者数
一 般	5	50
若 年 層	2	29
高 齢 者	1	18
合 計	8	97

2 ゲートキーパーステップアップ研修

開催月日	対 象 者	受講者数
12月12日	市職員	7

3 こころといのちの相談事業延べ相談人数 1,199人

4 普及・啓発

相談先一覧リーフレット配布

対 象 者	配布数
小学校5・6年生、中学校全生徒、市内高校（3校）	15,215

5 自死遺族支援事業（わかちあいの会）

場 所	回 数	参加者数
保 健 福 祉 セ ン タ ー	6	19
立 川 市 役 所	4	8

注 立川市と共催

6 生きづらさを支えるグループ支援事業

場 所	参加者数
保 健 福 祉 セ ン タ ー	10

7 自殺対策計画の策定

(1) 自殺対策計画審議会（委員11人）

開催月日	内 容
7月22日	・子ども・若者の自殺の統計について ・自殺対策の課題について ・自殺対策施策案の検討
10月10日	・昭島市自殺対策計画（素案）の検討 ・生きる支援の関連施策について
11月27日	・昭島市自殺対策計画（素案）の検討 ・自殺対策計画（素案）のパブリックコメントについて
2月4日	昭島市自殺対策計画（素案）のパブリックコメントの結果について

(2) パブリックコメント

募集期間	意見募集の対象	意見件数
12月13日～1月17日	昭島市自殺対策計画（素案）について	3

4. 1. 1. 016 健康ポイント事業費（健康課） 2,489,576円

健康ポイント事業実施状況

区 分	応募者数	応募件数
一般用コース	231	755
高齢者用コース	413	2,201

4. 1. 1. 018 禁煙治療助成事業費（健康課） 9,900円

禁煙治療費助成申請者数 1人

4. 1. 1. 019 いきいき健康フェスティバル事業費（健康課） 1,416,482円

いきいき健康フェスティバル開催

開催月日	9月16日
場 所	市民会館・公民館
主 催	昭島市
運 営	昭島市いきいき健康フェスティバル実行委員会
内 容	医科・歯科・薬剤相談、骨密度測定、薬剤師さんのおしごと体験、野菜摂取量の測定、介護予防体操コーナー、車いすダンス、手話コーラス ほか

注 社会福祉協議会の「福祉まつり」と同時開催

4. 1. 1. 020 地域救急医療体制確保支援事業費（健康課） 22,000,000円

地域救急医療体制確保支援補助金支給対象病院数 4病院

4. 1. 1. 021 国・都支出金等過年度返還金（健康課ほか2課） 236,415,958円

4. 1. 2. 001 母子保健事務経費（子ども家庭センター担当） 5,268,398円

4. 1. 2. 002 母子健康診査事業費（子ども家庭センター担当） 97,985,487円

1 母子健康手帳交付数

交付場所	交付数
保健福祉センター	695

2 妊婦健康診査実施状況

延べ受診者数	1回目	2回目	3回目	4回目	5回目
8,190	667	659	663	669	642
	6回目	7回目	8回目	9回目	10回目
	642	621	624	611	583
	11回目	12回目	13回目	14回目	
	564	521	436	288	
妊婦健康診査受診料補助金交付者数				75	

3 妊婦子宮けいがん検診実施状況

受診者数	総合判定結果内訳（実数）	
	異常なし	その他
652	647	5

4 妊婦超音波検査実施状況

延べ受診者数	総合判定結果内訳	
	異常なし	その他
2,167	2,159	8

5 妊婦歯科健康診査実施状況

受診者数	総合判定結果内訳（実数）	
	異常なし	その他
287	52	235

6 新生児聴覚検査実施状況

受診者数	総合判定結果内訳（実数）		
	異常なし	耳鼻科受診が必要	その他
581	575	4	2
新生児聴覚検査受診料補助金交付数			57

7 産婦健康相談

回 数	対象者数	相談者数	項目別受診者延べ数		有所見者 実 数	項目別有所見者延べ数	
			〔 尿 たんぱく 糖 〕	血 圧		〔 尿 たんぱく 糖 〕	血 圧
24	734	31	19	13	15	8	7

8 乳幼児健康診査

(1) 乳児（3～4か月児）健康診査実施状況

対象者数	受診者数	受診率 (%)	有所見者数	有所見率 (%)
734	700	95.4	356	50.9

(2) 乳児（3～4か月児）健康診査所見内訳

受診者数		有所見者実数	有所見者延べ数	所見内訳（異常部位延べ数）											
				発育	皮膚	頭けい部	顔面・口くう	眼	耳鼻咽喉	胸部腹部	そ径外陰部	背部	四肢	発達・精神	その他の異常
700		356	451	80	39	13	6	10	3	15	19	13	31	21	201
指示内訳	精密健診		39	1	1	8		3	1		1	9	15		
	受診治療勧奨		31	1	20			3		3	1			2	1
	他機関管理中		62	6	11	3	4	3	1	11	10	4	3	3	3
	経過観察		265	68		1		1		1	7		13	16	158
	一時的指導		54	4	7	1	2		1						39

(3) 乳幼児経過観察健康診査実施状況

実施回数	予約者数	受診者数			受診率 (%)	初診者有 所見者数	初 診 者 有所見率 (%)
			初診者数	再診者数			
12	71	56	43	13	78.9	19	44.2

(4) 乳児精密健康診査実施状況

対象者（受診票発行数）	受診者数（延べ人数）
39	39

(5) 乳幼児発達健康診査実施状況

実施 回数	予約 者数	受診 者数			受診率 (%)	初診者 有所見 者 数	(所 見 内 訳)				初診者 有 所 見 率 (%)
			初 診 者 数	再 診 者 数			精神運 動発達 遅 滞	精神面 の問題	運動面 の問題	その他	
16	118	108	56	52	91.5	56	4	40		12	100.0

(6) 乳児（6・9か月児）健康診査実施状況

区 分	受診券 発行 枚 数	受診票 受理数	受診率 (%)	結 果 通 知 票 受 理 状 況							
				総 合 判 定				今 後 の 指 導 等			
				問 題 な し	問 題 あ り	疑 い	不 明	健 診 実 施 機 関	区 市 町 村 で 実 施	他 機 関 管 理 中	そ の 他
6～7か月児	734	665	90.6	642	3	20		163	2	9	
9～10か月児	734	667	90.9	637	7	23		165	7	5	

9 1歳6か月児健康診査

(1) 1歳6か月児健康診査実施状況

医 科 健 診					歯 科 健 診						
対 象 者 数	受 診 者 数	受 診 率 (%)	受診結果		対 象 者 数	受 診 者 数	受 診 率 (%)	歯 総 数	受診結果		
			異 常 な し	有 所 見					あ る 者	む し 歯 の 本 数	む し 歯 患 者 率 (%)
806	769	95.4	708	61	806	743	92.2	10,651	5	14	0.7

(2) 1歳6か月児健康相談事業

実施回数	相談者数（延べ人数）
24	476

10 3歳児健康診査

(1) 3歳児健康診査実施状況

対象者数	受診者数	受診率 (%)	有所見者数	有所見率 (%)
852	850	99.8	661	77.8

(2) 3歳児健康診査所見内訳

受診者数		有所見者実数	有所見者延べ数	所見内訳（異常部位延べ数）													尿 (再掲) たんぱく陽性
				発育	皮膚	頭けい部・顔面・口くう	眼	耳鼻咽喉	胸部腹部	そ ろ 外 陰 部	背部四肢	運動	精神	言語	日常習慣	その他	
850		661	1,124	25	39	13	80	16	41	15	15	10	24	109	450	287	1
指示内訳	精密健診		70			1	66		1		2						
	受診治療勧奨		14	2	4	2	2		1	1	1					1	1
	他機関管理中		129	13	13	5	10	5	31	11	5	3	13	17	1	2	
	経過観察		243	3							1	3	7	48	94	87	
	一時的指導		668	7	22	5	2	11	8	3	6	4	4	44	355	197	

(3) 3歳児健康診査心理指導実施状況

区 分	相 談 項 目 総 数	3 歳 児 健 診					経 過 観 察				
			要 精 密	要 継 続	助 言 の み	特 に な し		要 精 密	要 継 続	助 言 の み	特 に な し
総 数	304	149		63	86		155	4	128	23	
問 題 な し											
精神発達の問題	9	7		5	2		2	1		1	
ことばの問題	58	37		16	21		21	2	14	5	
く せ の 問 題	5	4		1	3		1		1		
行動性格の問題	53	34		14	20		19	1	14	4	
社会性の問題	20	17		7	10		3		1	2	
生活習慣の問題	10	7		3	4		3		1	2	
養育者の問題	89	30		11	19		59		52	7	
家庭・環境の問題	49	11		6	5		38		37	1	
疾患・障害の疑い	9						9		8	1	
そ の 他	2	2			2						
実 人 数			67				90				

(4) 3歳児視力検診実施状況

受 診 者 数	視 力 検 診 判 定 結 果			
	異常なし	要再検査	要精密検査	その他
850	761	15	64	10

(5) 3歳児聴覚検診実施状況

受 診 者 数	聴 覚 検 診 判 定 結 果			
	異常なし	要再検査	要精密検査	その他
850	726	92		32

(6) 3歳児歯科健康診査実施状況

対 象 者 数	受 診 者 数	受 診 率 (%)	むし歯のある者				むし 歯 患 者 率 (%)	むし 歯 の 総 数	平 均 む し 歯 数	と 銀 歯 の ある 者	処 置 歯 の ある 者	その他の異 常のある者		
			総 数	A 型	B 型	C 型						不 正 こ う 合	口 ぐ っ 軟 組 織 疾 患	・ 歯 色 の 調 異 常 態
836	851	101.8	37	27	8	2	4.3	115	0.1	3	4	206	114	74

注 A型：上前歯又は奥歯にむし歯のある者

B型：上前歯及び奥歯にむし歯のある者

C型：下前歯にむし歯がある者又は下前歯及び他にむし歯がある者

(7) 3歳児精密健康診査実施状況

対象者（受診票発行数）	受診者数（延べ人数）
68	48

4. 1. 2. 003 乳児家庭全戸訪問事業費（子ども家庭センター担当） 12,221,793円

実施人数

未熟児	新生児	生後4か月までの乳児
35	141	526

4. 1. 2. 004 妊産婦・乳幼児保健指導助成事業費（子ども家庭センター担当） 31,021円

保健指導票発行件数 9件

4. 1. 2. 005 母親学級事業費（子ども家庭センター担当） 840,706円

1 母性科教室実施状況

区 分	学級数	開催日数	受講者数		
			男	女	合計
両 親 学 級	12	12	171	196	367

2 育児科教室実施状況

区 分	実施回数	参加者数
すくすくベビー教室	12	104
すくすくキッズ教室	11	94
双 子 ひ ろ ば	2	32

4. 1. 2. 006 離乳食講座事業費（子ども家庭センター担当） 790,068円

区 分	実施回数	参加者数
離 乳 食 講 座	21	257

4. 1. 2. 007 乳幼児歯科相談事業費（子ども家庭センター担当） 8,653,301円

乳幼児歯科相談

（1）乳幼児歯科相談実施状況

総 数	乳 幼 児 歯 科 健 診	予 防 処 置	初めての 歯みがき 教 室	完了教室	5 歳 児 歯 科 健 診
1,132	712	114	70	3	233

（2）初診児年齢別利用状況

総 数	0 歳	1 歳	2 歳	3 歳
132	10	90	24	8

4. 1. 2. 008 母子栄養食品支給事業費（子ども家庭センター担当） 79,412円

母子栄養食品（月1人350g入ミルク2缶）支給状況

区 分	妊産婦	乳幼児	合 計
実 人 数	4	6	10
延 べ 人 数	4	6	10

4. 1. 2. 009 未熟児養育医療給付事業費（子ども家庭センター担当） 9,940,853円

未熟児養育医療給付件数 37件

4. 1. 2. 010 要支援家庭早期発見・支援事業費（子ども家庭センター担当） 7,762,862円

1 にんしんSOS相談実施状況

電 話	面 接	合 計
265	22	287

2 心理士による育児SOS相談 483件

3 要支援家庭早期発見支援会議 12回

4 妊婦・乳幼児訪問支援事業

利用者	訪問延べ件数
1	1

5 子育て支援事業

区 分	実施回数	参加者実人数		参加者延べ人数	
		大人	子ども	大人	子ども
ハイリスク親支援グループ	12	4	3	12	10

4. 1. 2. 011 特定不妊治療費助成事業費（子ども家庭センター担当） 345,700円

特定不妊治療費助成件数 21件

4. 1. 2. 012 出産・子育て応援事業費（子ども家庭センター担当） 67,489,983円

出産・子育て応援事業実施状況

区 分	対象者数	申請件数
出 産 応 援 ギ フ ト	648	643
子 育 て 応 援 ギ フ ト	699	695

4. 1. 2. 013 妊婦面談事業費（子ども家庭センター担当） 5,653,232円

1 妊婦全数面談

妊婦面談対象者数	妊婦面談実施数	育児パッケージ配布数
775	768	781

2 電子母子手帳アプリ配信

ダウンロード数 530件

4. 1. 2. 014 産後ケア事業費（子ども家庭センター担当） 31,869,312円

産後ケア事業実施状況

区 分	利用者数（実人数）	延べ件数
アウトリーチ型	203	444
デイケア型	168	361
ショートステイ型	114	186

4. 1. 2. 015 バースデーサポート事業費（子ども家庭センター担当） 45,989,021円

バースデーサポート事業実施状況

対象	対象人数	アンケート回収件数
1歳	760	749
2歳	770	405

4. 1. 2. 016 多胎児家庭支援事業費（子ども家庭センター担当） 751,192円

多胎児家庭支援事業実施状況

対象世帯数	申請件数
30	31

4. 1. 3. 001 予防接種事業費（健康課）

529,159,143円

1 定期予防接種実施状況

種 類	実施時期	期 別 等			標準接種年齢 対象者数	接種者数	接種率 (%)
ヒ ブ	4月～3月	1 回 目			705	9	1.3
		2 回 目			705	75	10.6
		3 回 目			705	139	19.7
		追 加			792	659	83.2
		合 計			2,907	882	
小児用肺炎球菌	4月～3月	1 回 目			705	679	96.3
		2 回 目			705	683	96.9
		3 回 目			705	679	96.3
		追 加			792	701	88.5
		合 計			2,907	2,742	
五 種 混 合 ・百日せき ・ジフテリア ・破傷風 ・不活化ポリオ ・ヒブ	4月～3月	1 回 目			705	670	95.0
		2 回 目			705	605	85.8
		3 回 目			705	537	76.2
		追 加			792	40	5.1
		合 計			2,907	1,852	
四 種 混 合 ・百日せき ・ジフテリア ・破傷風 ・不活化ポリオ	4月～3月	1期	初回	1回	705	13	1.8
				2回	705	87	12.3
				3回	705	159	22.6
			追 加		792	727	91.8
		合 計			2,907	986	
三 種 混 合 ・百日せき ・ジフテリア ・破傷風	4月～3月	1期	初回	1回			
				2回			
				3回			
			追 加				
		合 計					
不 活 化 ポ リ オ	4月～3月	1期	初回	1回			
				2回			
				3回			
			追 加			2	
		合 計				2	
二 種 混 合 ・ジフテリア ・破傷風	4月～3月	2 期			999	666	66.7
麻しん・風しん 混 合	4月～3月	1 期			792	697	88.0
		2 期			956	879	91.9
		合 計			1,748	1,576	
麻 し ん	4月～3月	2 期					
風 し ん	4月～3月	2 期					
風 し ん	4月～3月	5 期				70	

日 本 脳 炎	4月～3月	1 期	初回	1 回	861	796	92.5
				2 回	861	821	95.4
			追 加		859	726	84.5
		2 期			981	964	98.3
		合 計			3,562	3,307	
B C G	4月～3月				705	692	98.2
B 型 肝 炎	4月～3月	1 回			705	676	95.9
		2 回			705	684	97.0
		3 回			792	667	84.2
		合 計			2,202	2,027	
ロ タ	4月～3月	1 価		1 回	70	48	
				2 回	70	53	
			合 計		140	101	
		5 価		1 回	635	621	
				2 回	635	619	
				3 回	635	607	
			合 計		1,905	1,847	
子 宮 け い が ん	4月～3月	定期		1 回	480	354	73.8
				2 回	480	264	55.0
				3 回	480	75	15.6
			合 計		1,440	693	
		キャッチ アップ		1 回		1,029	
				2 回		795	
				3 回		657	
			合 計			2,481	
水 痘	4月～3月	1 回 目			792	698	88.1
		2 回 目			792	696	87.9
		合 計			1,584	1,394	
インフルエンザ	10月～1月	定期接種対象者			30,318	10,156	33.5
高齢者肺炎球菌	4月～3月	定期接種対象者			1,298	476	36.7
		66歳以上未接種者			13,295	1,616	12.2
		合 計			14,593	2,092	
新 型 コ ロ ナ	10月～3月	定期接種対象者			30,318	3,949	13.0

注 子宮けいがん定期予防接種の標準接種年齢対象者数は、令和6年度において13歳に到達する女子の総数

2 任意予防接種実施状況

種 類	延べ実施者数	
イ ン フ ル エ ン ザ	高校3年生相当の年齢以下の者	9,238
お た ふ く か ぜ	1歳以上3歳未満の者	556
風 し ん	19歳以上の者	152
	抗体検査	127
帯状疱疹（ほう）疹（しん）	生ワクチン	122
	不活化ワクチン	1,395

4. 1. 3. 002 予防接種事故対策事業費（健康課）**8,872,800円**

予防接種事故対策事業実施状況

(単位：人)

内 容	定期予防接種	臨時予防接種 (新型コロナウイルスワクチン)
障 害 年 金	2	
医療費・医療手当	1	2

4. 1. 3. 003 狂犬病予防事業費（環境課）**1,196,135円**

1 犬の登録数（令和6年度末現在） 4,994頭

2 犬の登録鑑札及び狂犬病予防注射済票の交付状況

(1) 交付件数及び手数料収入

区 分	犬 の 登 録 鑑 札			狂犬病予防注射済票		
	新規登録	再交付	盲導・ 介助犬	交 付	再交付	盲導・ 介助犬
交 付 件 数	38	29		3,946	5	3
収 入 額	114,000	46,400		2,170,300	1,700	

(2) 交付事務委託状況

委 託 先	医療機関数	交 付 件 数 （ 再 掲 ）		
		犬の登録鑑札	狂犬病予防注射済票	合 計
東京都獣医師会	4		995	995
そ の 他	11	7	2,202	2,209
合 計	15	7	3,197	3,204

4. 1. 3. 004 感染症予防等事業費（健康課）**35,200円**

結核健康診断実施状況

実施時期	受診者数	受 診 結 果		
		異常なし	経過観察	要精密検査
11月	8	8		

4. 1. 3. 005 新型コロナウイルスワクチン接種事業費（健康課） **294,979円**

委託状況

件 名	委託内容
受 付 等 業 務 委 託	接種が完了した予診票データの入力
医 療 廃 棄 物 処 理 委 託	医療用廃棄物（針や医薬品）の処分
ワクチン保管用フリーザー 撤 去 ・ 処 分 委 託	使用しなくなったワクチン保管用フリーザーで譲渡先のない物の処分

4. 1. 4. 001 駅前公衆便所維持管理経費（管理課） **2,117,161円**

委託状況

件 名	場 所	委託内容
公衆便所清掃委託	昭島駅前、中神駅前	便所清掃及び殺虫消毒
警 備 委 託	昭島駅前、中神駅前	便所等緊急対応業務

4. 1. 5. 001 環境事務経費（環境課） **304,302円**

4. 1. 5. 002 環境審議会経費（環境課） **169,246円**

環境審議会（委員12人）

開催月日	内 容
7月31日	「昭島市の環境」について
3月28日	市の水施策について

1 光化学スモッグの状況

学校情報	注 意 報	被 害 届
15回（多摩中部地域）	8回（多摩中部地域）	なし（昭島市内）

2 法関係に基づく届出の状況（単位：件）

届出の区分	騒音規制法	振動規制法
特 定 施 設 設 置 届	1	2
氏 名 等 変 更 届	12	9
特定建設作業実施届	38	33

3 各種調査実施状況

	調 査 項 目	調査箇所 (延べ数)	調 査 実 施 月											
			4	5	6	7	8	9	10	11	12	1	2	3
水 質	多摩川水質分析	18	○		○		○			○		○		○
	公共用水域水質分析	14				○						○		
	多摩川底生生物調査	4				○						○		
	多摩川魚類有害物質 含 有 量 分 析	2							○					
	湧水水質分析	20	○		○					○		○		
	湧水量調査	68		○				○			○		○	
大 気	大気環境調査 (窒素酸化物等)	3		○							○			○
	ダイオキシン類調査 (大 気)	2		○						○				
騒 音	交通騒音調査 (要請限度)	10							○	○	○		○	
	交通騒音調査 (常時監視)	5											○	
工 場 関 係	工場排水水質分析	4			○			○			○			○
	燃 料 分 析 (重油中の硫黄分含有量)	5											○	
	揚水量調査	54											○	
放 射 線 量	空間放射線量	96	○	○	○	○	○	○	○	○	○	○	○	○

4 都民の健康と安全を確保する環境に関する条例に基づく工場及び指定作業場の状況

(1) 認可及び工場数

業 種		設置	変更	廃止	認可工場数
製 造 業	食 料 品 製 造 業		1		52
	飲料・飼料・たばこ製造業				3
	織 維 工 業				3
	衣服・その他の繊維製品製造業				9
	木 材 ・ 木 製 品 製 造 業				28
	家 具 ・ 装 備 品 製 造 業				22
	パルプ・紙・紙加工品製造業				4
	印 刷 ・ 同 関 連 産 業				12
	化 学 工 業			1	2
	プラスチック製品製造業				10
	ゴ ム 製 品 製 造 業				1
	窯業・土石製品製造業				9
	非 鉄 金 属 製 造 業				
	金 属 製 品 製 造 業	1			46
	一 般 機 械 器 具 製 造 業			2	37
	電 気 機 械 器 具 製 造 業			1	31
	情報通信機械器具製造業				9
	電子部品・デバイス製造業				15
	輸送用機械器具製造業			1	35
	精密機械器具製造業				11
	そ の 他 の 製 造 業				8
電気・ガス ・ 熱 供 給 ・ 水 道 業	電 気 業				4
	ガ ス 業				2
	水 道 業				
サービス業	学 術 ・ 開 発 研 究 機 関				1
	洗濯・理容・美容・浴場業				10
	廃 棄 物 処 理 業				7
	自 動 車 整 備 業	1			52
	機 械 等 修 理 業				2
	その他のサービス事業			1	1
そ の 他					4
合 計		2	1	6	430

(2) 指定作業場

種 類	設置	変更	廃止	指定作業場数
自 動 車 駐 車 場	4	1	14	289
自 動 車 タ ー ミ ナ ル				15
ガソリンスタンド・液化石油ガススタンド等				20
自 動 車 洗 車 場			1	7
ウエストスクラップ処理場				4
廃棄物の積替え場所又は保管場所	3			8
材 料 置 場				22
畜 舎				11
青写真を作成する施設を有する事業場				1
麵 類 製 造 場				17
豆 腐 又 は 煮 豆 製 造 場				16
洗濯施設を有する事業場				45
し尿処理施設を有する事業場				1
下 水 処 理 場				1
暖房用熱風炉を有する事業場				3
ボ イ ラ ー を 有 す る 事 業 場				27
ガスタービン・ディーゼル機関・ガス機関・ガソリン機関				2
焼 却 炉 を 有 す る 事 業 場				2
揚水施設を有する事業場及び公衆浴場				1
病院（病床数300以上を有するものに限る。）				2
科学技術に関する研究、試験、検査を行う事業場				4
合 計	7	1	15	498

5 苦情陳情受付件数

用途地域 ・発生源別		現象別												合 計
		ばい煙	粉じん	悪臭	汚水	騒音	振動	土壌汚染	電波障害	土地管理	廃棄物	動物・害虫	その他	
用途地域別	住 居 地 域	3	3	7		16	1			89	5	22	4	150
	近隣商業地域					1				1	1	2	1	6
	商 業 地 域					2						2		4
	準工業地域		1			1				4		3	1	10
	工業地域													
	市街化調整区域													
	そ の 他											1		1
発生源別	工 場											1		1
	指定作業場					1						1		2
	建設作業		3	1		1	1			1	1		2	10
	一 般	3	1	6		18				93	5	28	4	158
合 計		3	4	7		20	1			94	6	30	6	171

6 製品安全三法に係る立入検査

法 令 名	立入販売 事業者数	検査機種数	うち違反機種数
電 気 用 品 安 全 法	2	8	
ガ ス 事 業 法	1	2	
液化石油ガスの保安の確保 及び取引の適正化に関する法律	1	2	

4. 1. 5. 004 地球温暖化対策事業費（環境課）

37,919,759円

1 「あきしま省エネファミリー」の登録件数 847件（うち新規登録者数 49件）

2 住宅用新エネルギー機器等普及促進補助金交付状況

補助対象機器等	件 数
太 陽 光 発 電 シ ス テ ム	103
太 陽 熱 高 度 利 用 シ ス テ ム	
太 陽 熱 温 水 器	1
蓄 電 池	62
燃 料 電 池	30
L E D 照 明 器 具 改 修 工 事	14
L E D 照 明 器 具（シーリングライト、 ペンダントライト、ダウンライト等）	34
合 計	244

3 給水スポット等運用状況

（1）委託状況

件 名	内 容
給水設備作成・設置等委託	市役所南東側敷地内に新たな給水スポットを設置 （市制施行70周年記念）
給 水 設 備 清 掃 委 託	給水機の清掃（1日1回）
給 水 設 備 保 守 委 託	給水機の漏水確認等
オリジナル水筒作成委託	オリジナル水筒の作成（市制施行70周年記念）

（2）利用状況

設 置 場 所	給水ボタンを押した回数	水量（m ³ ）
拝 島 駅 南 口	50,844	23.5
昭 島 駅 南 口	43,529	19.8
中 神 駅 北 口	52,030	31.8
東 中 神 駅 南 口	56,343	27.6
市 役 所	867	0.9
合 計	203,613	103.6

注 市役所は、3月19日から供用開始

(3) ボトルカバー配布

配布方法	配布数
無 料 配 布	1,032
有 償 頒 布	333
合 計	1,365

(4) 市制施行70周年記念オリジナル水筒配布

配布方法	配布数
無 料 配 布	8,823
有 償 頒 布	563
合 計	9,386

(5) 設備修繕

対象箇所	内 容
中神駅北口給水スポット	手押しボタンの修繕 ほか
昭島駅南口給水スポット	手押しボタンの修繕 ほか

4 省エネ家計簿アプリ配信

ダウンロード数 70件

5 リユース食器

イベント数	食器使用数		箸・スプーン	CO ₂ 削減量 (kg-CO ₂)
42	皿	4,235	5,869	1,179.49
	どんぶり	1,960		
	お 碗	2,165		
	コップ	6,958		
	合 計	15,318		

6 温室効果ガス排出量の状況

(1) 地球温暖化対策実行計画（区域施策編）：2030年カーボンハーフ

	基準年度	目標年度	現 状
	2000年度 (都準拠)	2030年度	2022年度
温室効果ガス排出量 (1,000 t-CO ₂)	539	270	491
対基準年度比 (%)		△50	△8.9

(2) 地球温暖化対策実行計画（事務事業編）：2030年カーボン25

	基準年度	目標年度	現 状
	2013年度 (国準拠)	2030年度	2024年度
温室効果ガス排出量 (t-CO ₂)	14,052.0	3,513.0	8,388.2
対基準年度比 (%)		△75	△40.3

注 カーボンオフセット都市ガスの排出係数をゼロとして算定した場合の数値

7 岩泉・昭島連携交流事業

開催月日	内 容
10月26日	岩泉・昭島友情の森開設10周年記念式典
10月27日	岩泉・昭島友好都市協定10周年記念式典

4. 1. 5. 005 環境保全施設整備補助事業費（環境課、下水道課） 505,520円

- 1 雨水貯留槽設置費負担事業（環境課）
雨水貯留槽設置費負担金交付件数 4件
- 2 雨水浸透施設設置助成事業（下水道課）
雨水浸透施設設置費補助金交付件数 1件

4. 1. 5. 006 環境管理システム事業費（環境課） 151,021円

- 1 EMS研修等実施状況
(1) 研修及び説明会の実施状況

研修名	開催月日	参加者数	内 容
EMS 新任研修	4月5日	26	新任職員を対象とした研修 ・気候変動の緩和と適応について ・EMSの概要
	7月2日	5	・カーボンニュートラルについて
EMS 説明会	4月19日 ～5月7日	82	・EMS担当職員及び入庁職員を対象とした説明会・研修（動画視聴） ・EMSの概要と進め方
環境監査員 養成研修	7月4日	12	環境監査を行う環境監査員を養成する研修 ・EMSの概要 ・環境監査のポイントの説明

- (2) EMS通信の発行

発行回数	内 容
3	令和6年度進行管理表等の提出について、令和6年度EMSマニュアルについて、令和6年環境監査の実施について、環境監査の実施、庁用車の利用について、EMS推進に係る庁内アンケートについて、事務用品のリユース記録簿について、環境監査の結果について、照明の消灯について

- 2 EMS取組状況

実施期間	実施項目
8月1日～7日	環境監査
10月21日	日野市環境監査
11月1日	府中市環境監査
12月25日	マネジメントレビューの実施

4. 1. 5. 007 環境保全啓発事業費（環境課）

2,634,488円

1 市内クリーン運動

実施期間	参加者数
5月25日～6月2日 ほか	904

2 環境パネル展

開催期間	内 容
6月3日～7日	<p>パネル展示</p> <ul style="list-style-type: none"> ・市民の飼い犬・飼い猫の写真・地域猫・外来種 ・環境配慮事業者ネットワーク・緩和策と適応策（SDGs） ・環境学習講座・昭島市環境基本計画・カーボンニュートラル ・給水スポット・環境活動リーダー（源流体験） ・住宅用新エネルギー機器等普及促進補助金のPR ・あきしま省エネ家計簿・リユース食器（3010運動） ・街角ふれあい花壇

3 啓発用看板作成

不法投棄関係	犬のフン関係
60枚	330枚

4 あきしま環境緑花フェスティバル

開催月日	場 所	内 容	入場者数
4月28日	市役所	<p>ブース展示、グリーンカーテン講習会、環境に関連する体験コーナー等（各種工作教室）、リサイクル品の無料配布、苗木の有料配布、花鉢の有料配布、腐葉土の有料配布、植木、花及び野菜等の販売、山野草・盆栽の展示・販売、相談コーナー（造園・花と緑・園芸）、奥多摩町の紹介と特産品の販売、岩泉町の紹介と特産品の販売、カブトムシの幼虫配布、移動水族館、クジラのふわふわドーム ほか</p>	約4,000

4. 1. 5. 008 環境学習事業費（環境課）

1,042,788円

1 環境学習講座

開催月日	内 容	参加者数
7月6日	「昭島のみどり～身近なみどりを知ろう！～」保健福祉センター（あいぽっく）での講義	18
11月30日	「雑木林を見に行こう！」都立小宮公園（八王子市）での各種体験（生物・植物観察等）	19
3月13日	「雑木林を見に行こう！part2」国営昭和記念公園での各種体験（樹木・植物観察等）	20

2 源流体験

開催月日	内 容	参加者数
8月10日	小菅村で多摩川の源流体験	18

3 ナッジ理論を活用した省エネ教育プログラム

開催期間	実施校・学年・児童数	内 容
9月9日 ～10月4日	武蔵野小学校 5年生 64人	全6回の授業から構成される、行動科学に基づいた参加体験型の環境教育プログラムで、本プログラムを実施することで家庭のCO2排出量を約5%削減することが確認されている。

4 環境未来会議

開催月日	内 容	参加者数
1月25日	テーマ：生物多様性について ・基調講演（講師：特定非営利活動法人自然環境アカデミー 代表 野村亮氏） ・グループディスカッション	17

4. 1. 5. 009 環境共生推進事業費（環境課）

619,309円

1 あきしま水辺の楽校

(1) 自然体験イベント

実施月日	イベント名	内 容
9月8日	多摩川で遊ぼう！	台風の接近に伴い中止

(2) あきしま水辺の楽校運営協議会（24人）

区 分	内 容	回 数
役 員 会	活動計画等について協議	1
維 持 活 動	清掃活動や植生調査等楽校内の維持管理	12
総 合 学 習	小学生を対象にした総合学習授業	3

2 奥多摩・昭島市民の森事業

森林教室

実施月日	内 容	参加者数
7月27日	奥多摩・昭島市民の森開設20周年記念事業（記念植樹、記念グッズ配布等）、間伐、せん定、クラフト工作	26

3 ウッドチップ配布事業（単位：kg）

樹 種	配 布 量
サ ク ラ	11.6
雑 木	

4. 1. 5. 010 水路等維持管理経費（環境課） **12,726,900円**

1 水路等維持管理状況

内 容	件 数
用水路・緑地・苦情地の維持管理（草刈り、せん定等）及び清掃	81

2 委託状況

件 名	場 所	委託内容
用水除草等委託	田中町二丁目	水路脇樹木せん定等作業

4. 1. 5. 011 飼い主のいない猫対策事業費（環境課） **108,939円**

- 1 猫不妊去勢手術費補助金交付件数 13件
- 2 飼い主のいない猫に関する苦情・相談件数 10件

4. 1. 6. 001 蜂駆除対策事業費（環境課） **459,052円**

- スズメバチの巣駆除費補助金交付件数 65件

4. 1. 6. 002 害虫等駆除対策事業費（環境課） **1,040,348円**

区 分	件 数	場 所
害虫駆除（アメリカシロヒトリ、チャドクガ等）	4	都市公園、児童遊園、 小・中学校 ほか
パトロール	21	

4. 1. 6. 003 特定外来生物等対策事業費（環境課） **537,284円**

- 1 特定外来生物等防除委託件数 48件
- 2 アライグマ・ハクビシンに関する相談等件数 52件

4. 1. 7. 001 葬祭事業費（生活コミュニティ課）

68,753,975円

1 葬祭用具貸付件数及び貸付収入

区 分	祭 壇			天幕	テーブル	いす	放送器具	合 計
	5段	3段	小計					
貸付件数	2	17	19	4	26	70	1	120
収 入 額	52,000	221,000	273,000	5,200	10,400	2,800	650	292,050

2 葬祭事業利用件数

区 分		貸出・利用件数
委託	ド リ ー ミ ー	19
協定	東京サービスセンター	3
	セ レ モ ア	7
	ド リ ー ミ ー	7
	J A 東京葬祭センター	5
	ク オ ー レ	
	フ ォ ー ギ ブ ネ ス	
	村尾組そうしんホール昭島	18
	結セレモニー くじら葬祭	
	あ さ ひ セ レ モ ニ ー	2
	小 計	42
合 計		61

4. 2. 1. 001 職員人件費（職員課）

217,874,648円

4. 2. 1. 002 ごみ減量啓発事業費（ごみ対策課）

4,640,753円

1 フリーマーケット開催（6月・7月・8月・9月・1月を除く毎月第2日曜日）

開催月日	出店数	開催月日	出店数	場 所
4月14日	24	12月8日	24	環境コミュニケーションセンター
5月12日	26	2月9日	25	
10月13日	26	3月9日	24	
11月10日	23	合 計	172	

2 冬の原っぱ大会開催

開催月日	場 所	内 容	参加者数
12月18日	エコ・パーク 緑を育むゾーン	宝さがし、ダンボール競争、ごみ 分別競争、昔遊び（竹馬、大縄跳 び）、自然観察ツアー、クラフト コーナー ほか	235 (園児、小学生)

3 三多摩は一つなり交流事業

開催月日	場 所	内 容	参加者数
8月3日	二ツ塚処分場	見学 ほか	25

4 ごみ減量等PR紙発行

名 称	部 数
昭島リサイクル通信 No.37	56,500
昭島リサイクル通信 No.38	57,000

5 廃棄物減量等推進員（40人）

活 動 状 況	廃棄物減量等推進員連絡会議及び勉強会 ごみ減量啓発活動 ・フリーマーケット ・子ども服と本の交換会 ・冬の原っぱ大会
---------	--

6 ごみ分別アプリ配信

ダウンロード数 25,628件（令和7年3月末現在）

7 事業実施状況

（1）ダンボールコンポスト講習会

実施回数	参加者数
5	21

（2）食品回収回収量 821.82kg（76.54kg）

注（ ）内は、内数で小・中学校フードドライブによる。

（3）その他

内 容
子ども服と本の交換会（全3回）、ごみゼロの日施設見学会、ごみ減量アイデアコンクールの公募、おもちゃ修理（全7回）

4. 2. 1. 003 エコ・パーク維持管理経費（ごみ対策課）

19,368,489円

1 スポーツゾーン利用状況

団体数	利用者数
402	17,355

2 委託状況

件 名	委 託 内 容
エコ・パーク管理委託	園内の清掃、樹木や遊具の管理等、利用者の安全及び事故防止のための管理
樹木せん定委託	園内に植栽してある樹木の管理

4. 2. 2. 001 清掃センター等維持管理経費（清掃センター）

416,450,615円

1 焼却施設等修繕

区 分	内 容
定 期 的 修 繕	1号炉、2号炉及び共用施設の定期点検補修ほか
保 全 対 策 修 繕	2号炉主灰出しコンベア等修繕、ごみクレーン設備等修繕ほか

2 不法投棄家電製品4品目リサイクル搬出実績（単位：台）

冷蔵庫	洗濯機	テレビ	エアコン
4	4	20	2

4. 2. 2. 002 ごみ収集経費（清掃センター）

786,047,243円

1 車両保有台数

車 両 の 種 類	市	委託
廃棄物収集運搬車 2トン車	2	26
廃棄物収集運搬車 4トン車		2
資源ごみ収集運搬車 2トン車	2	11
粗大ごみ収集運搬車 2トン車	2	
軽 自 動 車	2	
合 計	8	39

2 廃棄物搬入・収集実績（ごみ対策課・清掃センター）

区 分	市	委 託
収 集 日 数	258	258
廃棄物の種別及び量（t）	可 燃 ご み	4,981 (47)
	不 燃 ご み	46
	プ ラ ス チ ッ ク	10
	資 源 ご み	1
	粗 大 ご み	1,216
	有 害 ご み	36
	古 紙	48
	白 色 ト レ イ	1
	古 布	72
合 計	6,375 (47)	21,890

注 （ ）内は、内数で石川県珠洲市及び輪島市からの搬入分

3 家庭系ごみ処理手数料収入実績（指定収集袋）

種 別	数量（組）	収 入 額
可 燃 ご み	大 袋	99,700
	中 袋	180,700
	小 袋	130,900
	ミニ袋	61,500
不 燃 ご み	大 袋	13,050
	中 袋	12,000
	小 袋	10,300
	ミニ袋	8,550
プラスチック	大 袋	60,700
	中 袋	106,850
	小 袋	40,450
	ミニ袋	8,500
合 計	733,200	226,681,000

4 粗大ごみ処理手数料収入実績

処理券種別	枚 数	収 入 額
500円券	14,575	7,287,500
1,000円券	5,973	5,973,000
合 計	20,548	13,260,500

5 資源・ごみの収集カレンダー作成 75,000部

4. 2. 2. 003 ごみ処理経費（清掃センター） 124,524,696円

1 廃棄物焼却実績

（1）廃棄物の焼却及び焼却炉の稼働状況

区 分	稼働日数	焼却量（t）	焼却残灰量（t）	運転時間（h）
1号炉	130	7,735		3,153
2号炉	215	13,542		5,217
合 計		21,277	2,305	8,370

注 石川県珠洲市及び輪島市からの搬入分を含む。

（2）燃料等の使用量

区 分	灯油（ℓ）	電力（kWh）	水（m³）	消石灰（kg）
1号炉	2,473		15,544	33,436
2号炉	8,768		27,539	52,364
合 計	11,241	3,665,529	43,083	85,800

2 許可業者搬入実績

件 数	重量（kg）
232	4,869,560

4. 2. 2. 004 環境コミュニケーションセンター維持管理経費（ごみ対策課）

60,039,030円

請負工事

件 名	工 事 内 容
リサイクル棟消火設備設置工事	火災報知器及びスプリンクラー消火設備の設置工事

4. 2. 2. 005 ごみ減量化・資源化事業費（ごみ対策課、清掃センター） 772,846,786円

1 資源ごみ回収奨励

(1) 奨励金交付状況

交付団体数	交付件数
83	410

(2) 資源ごみ回収実績

品 名	回 収 量
古紙及び古繊維	879,428kg
古 び ん	4,010本
古 鉄 類	1,174kg
プラスチック箱	48箱
ア ル ミ 缶	28,401kg
牛 乳 パ ッ ク	12,056kg
廃 乾 電 池	6,992kg

2 リサイクル品無料提供

開催月	出展品数	受付件数	提供品数
4月～3月	500	1,586	398

3 資源ごみ搬出実績

(単位：t)

カレット			プラスチック 容器包装	白色トレイ	ペ ッ ト ル	合 計
無 色	茶 色	その他の色				
173	141	120	1,315	0.5	425	2,175

4 廃プラスチック等資源化处理実績

搬出回数	搬出量 (t)
230	1,217

5 廃家電（家電4品を除く。）資源化处理実績 39,598kg

6 有害ごみ処理実績

種 別	搬出回数	搬出量 (kg)
廃 蛍 光 管	5	6,446
廃 乾 電 池	5	35,850
廃 体 温 計	1	16
合 計	11	42,312

7 資源ごみ選別実績

(単位：t)

び ん	スチール缶	アルミ缶	ペットボトル	合 計
0.1	91	193	425	709

8 搬入実績

区 分		件 数	重量 (kg)
直接搬入	家庭系	27,392	1,025,290
	事業系	52	3,340
	収 集	26	9,950
合 計		27,470	1,038,580

9 可燃ごみ等搬出実績

搬出回数	搬出量 (t)
1,709	1,755

10 不燃ごみ等搬出実績

搬出回数	搬出量 (t)
223	1,945

11 焼却残さ資源化処理実績 835 t

12 資源残さ資源化処理実績 228 t

13 せん定枝資源化処理実績 10 t

14 へい死犬猫等処理頭数 188頭

15 廃棄文書処理実績 360kg

16 生ごみ処理機器購入費補助実績

生ごみ堆肥化容器		電動式生ごみ処理機	
件 数	基 数	件 数	基 数
32	33	67	67

17 可燃ごみ資源化処理実績

処理方法	搬出回数	搬出量 (kg)
熱分解ガス化	11	56,480
メ タ ン 発 酵	24	110,590

4. 2. 3. 001 し尿収集経費（下水道課）**37,369,475円**

し尿等収集量

区 分	生し尿	ため水洗	浄化槽汚 泥	浄化槽放流水	雑排水	合 計
収 集 量 (kℓ)	252.9		393.2	533.8	312.0	1,491.9
収集割合 (%)	16.9		26.4	35.8	20.9	100.0

4. 2. 3. 002 クリーンセンター管理運営費（下水道課）**11,768,160円**

1 し尿等処理量

(単位：kℓ)

高 濃 度 汚 水				低 濃 度 汚 水		
生し尿	ため水洗	浄化槽汚泥	合 計	浄化槽放流水	雑排水	合 計
252.9		393.2	646.1	533.8	312.0	845.8

2 施設修繕

件 名	支出額
ク リ ー ン セ ン タ ー 破 砕 機 修 繕	1,375,000
ク リ ー ン セ ン タ ー 第 三 深 井 戸 量 水 器 設 置 修 繕	1,085,700
郷地なかよし広場ソーラーLED照明灯バッテリー交換修繕	833,558
ク リ ー ン セ ン タ ー 自 家 用 発 電 機 修 繕	273,306
ク リ ー ン セ ン タ ー 出 入 口 車 止 め 修 繕	33,000

4. 2. 3. 003 し尿浄化槽清掃事業費（下水道課）**30,950円**

し尿浄化槽汚泥収集運搬

(単位：件)

届出浄化槽	無届浄化槽	合 計
3		3

第 5 款 勞 働 費

5. 1. 1. 001 勤労市民共済会補助事業費（産業活性課） 14,275,000円

補助事業実施状況

団 体 名	主 な 事 業 の 内 容
勤 労 市 民 共 済 会	事業所数（226事業所）、会員数（1,455人）、福利厚生事業（旅行7回、イベント4回、チケットあっせん7,881枚）、各種補助事業（利用者18,459人）

5. 1. 1. 002 労働相談等事業費（産業活性課） 183,062円

雇用労働相談実施状況

区 分	内 容	件数
労働関係	雇用契約、労働条件、退職 ほか	10
保険関係	雇用保険、労災保険 ほか	6
求職関係	求職相談	1
合 計		17

5. 1. 1. 003 シルバー人材センター補助事業費（産業活性課） 41,000,000円

補助事業実施状況

団 体 名	主 な 事 業 の 内 容
シルバー人材センター	会員数（1,072人）、公共事業受託（739件、延べ就業人員80,222人）、民間事業受託（4,490件、延べ就業人員45,870人）、派遣事業（公共2件、民間41件、延べ就業人員2,893人）

5. 1. 1. 004 技能功労者表彰経費（産業活性課） 99,787円

技能功労者表彰状況

表彰日	場 所	職 種	人数	職 種	人数
11月26日	市 役 所	農 業 従 事 者	1	大 工	1
		配 管 工	1	自 動 車 整 備 士	1
		合 計			4

5. 1. 1. 005 高齢者就労支援施設整備事業費（産業活性課） 47,523,000円

1 工事設計委託

件 名	委 託 内 容
高齢者就労支援施設新築工事設計委託	高齢者就労支援施設新築工事の設計図書作成

2 請負工事

件 名	工 事 内 容
高齢者就労支援施設新築工事	高齢者就労支援施設の新築工事

5. 1. 1 健康保険日雇特例被保険者事務（保険年金課）

健康保険日雇特例被保険者取扱件数

区 分	件 数
被 保 険 者 手 帳 交 付	1
返納被保険者手帳收受	
特別療養費受給票交付	1
受 給 資 格 者 票 交 付	1
受 給 資 格 確 認	11
現金給付関係証明書交付	
被 扶 養 者 届 受 理	
合 計	14

5. 1. 2. 001 勤労商工市民センター管理運営費（産業活性課） 38,921,390円

勤労商工市民センター利用状況

施 設 名	件 数	人 数
第 1 洋 室	108	2,301
第 2 洋 室	29	390
第 3 洋 室	100	1,181
和 室	29	135
サ ー ク ル 室	194	3,004
創 作 室	180	1,593
体 育 室	全 室	230
	半 室	287
小 計	1,157	21,770
卓 球	大 人	7,555
	小 人	2,755
合 計	1,157	32,080

第 6 款 農 林 費

6. 1. 1. 001 農業委員会運営費（農業委員会事務局）

9,330,447円

1 農業委員会

推 薦 委 員	10人	公 募 委 員	3人
---------	-----	---------	----

2 関係委員会等委員（2人）

東 京 都 農 業 会 議 員	昭 島 市 都 市 計 画 審 議 会 委 員
1人	1人

3 会議開催状況

（1）農業委員会総会

開催月日	議 題	結果
4月15日	<ul style="list-style-type: none"> ・相続税の納税猶予に関する適格者証明について ・引き続き農業経営を行っている旨の証明書について ・生産緑地に係る農業の主たる従事者についての証明について ・都市農地貸借円滑化法による貸借について ・農地法の規定に基づく届出について 	議 決
5月14日	<ul style="list-style-type: none"> ・引き続き農業経営を行っている旨の証明書について ・認定都市農地の利用状況の報告書について ・農地法の規定に基づく届出について 	議 決
6月14日	<ul style="list-style-type: none"> ・引き続き農業経営を行っている旨の証明書について ・認定都市農地の利用状況の報告書について ・納税猶予農地の不耕作地について ・農地法の規定に基づく届出について 	議 決
7月12日	<ul style="list-style-type: none"> ・引き続き農業経営を行っている旨の証明書について ・引き続き認定都市農地貸付けを行っている旨の証明書について ・農地法の規定に基づく届出について 	議 決
8月14日	<ul style="list-style-type: none"> ・引き続き農業経営を行っている旨の証明書について ・都市農地貸借円滑化法による貸借について ・農地法の規定に基づく届出について 	議 決
9月13日	<ul style="list-style-type: none"> ・引き続き農業経営を行っている旨の証明書について ・引き続き認定都市農地貸付けを行っている旨の証明書について ・生産緑地に係る農業の主たる従事者についての証明について ・都市農地貸借円滑化法による貸借について ・農地法の規定に基づく届出について ・農地の使用貸借による権利の設定の解約について 	議 決
10月15日	<ul style="list-style-type: none"> ・引き続き農業経営を行っている旨の証明書について ・生産緑地に係る農業の主たる従事者についての証明について ・認定都市農地の利用状況の報告書について ・農地法の規定に基づく届出について 	議 決

開催月日	議 題	結 果
11月14日	<ul style="list-style-type: none"> ・相続税の納税猶予に関する適格者証明について ・引き続き農業経営を行っている旨の証明書について ・生産緑地に係る農業の主たる従事者についての証明について ・認定都市農地の利用状況の報告書について ・農地法の規定に基づく届出について 	議 決
12月13日	<ul style="list-style-type: none"> ・引き続き農業経営を行っている旨の証明書について ・認定都市農地の利用状況の報告書について ・農地法の規定に基づく届出について 	議 決
	<ul style="list-style-type: none"> ・相続税の納税猶予に関する適格者証明について 	取り下げ
1月14日	<ul style="list-style-type: none"> ・相続税の納税猶予に関する適格者証明について ・引き続き農業経営を行っている旨の証明書について ・農地法の規定に基づく届出について 	議 決
2月14日	<ul style="list-style-type: none"> ・昭島市農業委員会公印規程の一部改正について ・引き続き農業経営を行っている旨の証明書について ・生産緑地に係る農業の主たる従事者についての証明について ・農地法の規定に基づく許可について ・農地法の規定に基づく届出について 	議 決
3月14日	<ul style="list-style-type: none"> ・引き続き農業経営を行っている旨の証明書について ・農地法の規定に基づく許可について ・認定都市農地の利用状況の報告書について ・農地法の規定に基づく届出について 	議 決

(2) 農業委員会農地部会・農政部会合同会議

開催月日	内 容	結 果
4月15日	<ul style="list-style-type: none"> ・令和5年度農業委員会活動の点検・評価について ・農地、農政についての自由討論 	農業委員会活動を振り返り、点検及び評価を行った。
6月14日	<ul style="list-style-type: none"> ・令和6年度農業委員会活動指針について ・農地、農政についての自由討論 	農地等の利用の最適化の推進に関する指針をとりまとめた。
1月14日	<ul style="list-style-type: none"> ・令和6年度農業委員会活動の集約と今後の取組について ・農地、農政についての自由討論 	農業者大会に向け成果及び課題並びに来年度の取組を明確にした。
3月14日	<ul style="list-style-type: none"> ・令和7年度農業委員会最適化活動の目標の設定等について ・農地、農政についての自由討論 	「農地を活かし、地域を育てゆく」活動の推進等、今後の取組をまとめた。

(3) 顕彰農家推薦委員会

開催月日	内 容	結 果
6月14日	農業後継者顕彰候補 1人	農業後継者顕彰 1人
	企業的農業経営顕彰候補 1人	企業的農業経営顕彰 1人
10月15日	農業委員会等功労者顕彰候補 1人	農業委員会等功労者顕彰 1人
11月14日	北多摩農業委員会顕彰候補 1人	北多摩農業委員会顕彰 1人

4 農地法の規定に基づく届出等の状況

届出等の区分	件 数	面積 (㎡)
農 地 法 第 3 条 第 1 項	2	1,560
農 地 法 第 3 条 の 3	2	8,855
農地法第4条第1項第7号	13	6,311
農地法第5条第1項第6号	30	27,288
合 計	47	44,014

5 各種証明書交付件数

農 地 転 用 受 理 証 明 書	耕 作 証 明 書	相続税納税猶予 適格者等証明書	農地転用事実 に関する回答	その他	合 計
31	1	3	2	36	73

6 農業委員の活動

(1) 活動記録

内 容	件 数
会議・研修等に関するもの	238
相続や相続税納税猶予制度・生産緑地等に関するもの	184
農地の権利移動、自己転用、耕作状況等に関するもの	122
国有農地の状況把握や境界査定に関するもの	32
情報の発信、資料等の配布・回収等	10
その他	29
合 計	615

(2) 農地パトロール

実施月日	内 容	結 果
9月13日	生産緑地追加指定予定農地3件3筆及び 不耕作地1件1筆の耕作状況の見回り	全ての生産緑地追加指定予定農地 は肥培管理が極めて良好、不耕作 地はせん定を行い改善された。

6. 1. 2. 001 職員人件費（職員課） **22,582,114円**

6. 1. 3. 001 農業振興事務経費（産業活性課） **185,033円**

6. 1. 3. 002 農業特産品共進会・品評会事業費（産業活性課）

930,382円

1 第56回農業特産品共進会

部 門		開催月日	出 品 数	表 彰 数				
				最優 秀	優秀	優良	良好	合計
花 き の 部		11月8日	28	1	1	2	5	9
そ 菜 の 部			51	1	1	4	9	15
植 木 の 部			24	1	1	2	4	8
鶏 卵 の 部			24	1	1	2	4	8
果 実 の 部	梨		7	1	1	1		3
	その他		16	1	1	1	2	5
合 計			150	6	6	12	24	48

2 各種品評会開催状況

部 門	開催月日	出品数	表 彰 数			
			優秀	優良	良好	合計
第26回果実立毛品評会	7月29日	6	1	1	1	3
第54回秋期そ菜立毛品評会	10月24日	15	1	2	3	6
第53回花き温室立毛品評会	11月18日	6	1	1	1	3
合 計		27	3	4	5	12

6. 1. 3. 003 農業用水維持管理経費（環境課）

23,602,140円

1 用水路残さ物（スクリーン等にたまったごみ）の除去状況

対 象	実施月（回数）
市内5地区スクリーン等	4月（3回）
	5月（3回）

2 補助事業実施状況

団 体 名	主 な 事 業 の 内 容
用 水 土 地 改 良 区	組合員数60人、用水路改修工事、防草シートの施工

3 委託状況

件 名	支出額
用水路流入物質分析調査等委託	1,981,100
水質調査委託	712,800
土壌調査委託	1,300,640

6. 1. 3. 004 農業生産団体補助事業費（産業活性課）**1,600,000円**

補助事業実施状況

団 体 名	主 な 事 業 の 内 容
農 業 生 産 団 体 連 絡 協 議 会	加入部会数（8団体）、病虫害防除指針配付（71冊）、産業まつり・共進会事業（全1回）、環境負荷軽減資材導入促進事業（6団体）

6. 1. 3. 005 消費者・市民とふれあう都市農業推進事業費（産業活性課）**334,353円**

1 親子水田農業体験教室

教 室 名	実施回数	参加人数等
親子水田農業体験教室	2	26組の親子（74人）

2 市民農園開設状況

名 称	内 容	利用人数
第 一 市 民 農 園	20㎡区画 18区画	23
	25㎡区画 5区画	
第 二 市 民 農 園	20㎡区画 19区画	20
	25㎡区画 1区画	

6. 1. 3. 006 安全で環境に優しい農業推進事業費（産業活性課）**300,000円**

事業実施状況

事 業 名	内 容	実施農家数
減 農 薬 推 進 事 業	・寒冷紗（しゃ）等購入補助 10本	11
	・フェロモン剤購入補助 2本	
	・果実袋等購入補助 75箱	

6. 1. 3. 007 認定農業者支援事業費（産業活性課）**150,000円**

事業実施状況

事 業 名	内 容	実施農家数
認 定 農 業 者 支 援 事 業	農業用機械購入等 1件	1

第 7 款 商 工 費

7. 1. 1. 001 職員人件費（職員課） 59,640,173円

7. 1. 2. 001 商工振興事務経費（産業活性課） 3,983,642円

7. 1. 2. 002 商工団体補助等事業費（産業活性課） 31,101,900円

商工会補助金等

主な事業の内容
会員数（1,653人）、経営指導員の指導（1,509件）、記帳相談員の指導（119件）、講習会（全9回、参加者155人）、相談会（全8回、参加者100人）、くじら祭の開催

7. 1. 2. 003 商店街活性化事業費（産業活性課） 7,160,132円

1 商店街チャレンジ戦略支援事業補助金

項 目	商店会等の数
イ ベ ン ト	2

2 がんばれ商店会等補助金

項 目	商店会等の数
イ ベ ン ト	5

3 商店街装飾灯管理費補助金

商店会数	装飾灯数
9	295

7. 1. 2. 005 中小企業支援事業費（産業活性課） 28,868,532円

1 中小企業事業資金融資

（1） あっせん状況

資金の種類	申込件数	申込総額（万円）	融資件数	融資総額（万円）
運 転 資 金	126	67,360	110	52,790
設 備 資 金	24	11,659	19	9,135
開 業 資 金	18	8,335	14	3,985
合 計	168	87,354	143	65,910

注1 取扱金融機関 都市銀行1、地方銀行1、信用金庫9

注2 融資件数及び融資総額は前年度申込分のうち現年度繰越決定分を含む。

(2) あっせん経費

補助金の種別	支 出 額
利 子 補 助 金	10,742,958
保 証 料 補 助 金	7,046,661
合 計	17,789,619

2 緊急対策事業資金融資

(1) あっせん状況

資金の種類	申込件数	申込総額(万円)	融資件数	融資総額(万円)
運 転 資 金	46	19,330	35	15,300

注 取扱金融機関 都市銀行1、地方銀行3、信用金庫9、農林水産金融機関(農協)1

(2) あっせん経費

補助金の種別	支 出 額
利 子 補 助 金	5,955,944
保 証 料 補 助 金	2,887,632
合 計	8,843,576

3 商工会小規模事業者経営改善資金融資利子補助件数 57件

7. 1. 2. 006 産業イベント事業費(産業活性課) 9,587,055円

1 市制施行70周年記念第54回産業まつり

(1) 集合型イベント

開催期間	11月9日・10日
場 所	市民会館・公民館
内 容	・市内事業者の製品や取扱商品の展示・販売、農業者が生産する農畜産物の販売等 ・ステージでのパフォーマンス等
来場者数	約88,000人(子ども向けお仕事体験の参加者を含む。)

(2) 連携イベント

開催期間	11月11日～12月15日
場 所	市内全域
内 容	観光まちづくり協会が実施する産業系の町あるき、個店や大手事業者の事業体験や事業見学、あきしまの水を体感できるイベント等
参 加 者	約400人

(3) 市制施行70周年記念事業

ア 子ども向けお仕事体験

開催期間	11月9日・10日
場 所	市民会館・公民館
内 容	13の事業所が運営する18事業で子ども向けお仕事体験を実施
参加者数	1,255人

イ めぐってあつめるスタンプラリー

開催期間	11月9日～12月15日
場 所	市内全域
内 容	88の店舗ほか、連携イベントや子ども向けお仕事体験でスタンプラリーを実施

ウ 産業まつり専用ホームページの開設

内 容	産業まつりのPRのほか、市内の産業や自社の技術・事業等の魅力をPRする機会を提供
-----	--

2 たま工業交流展

注 例年開催の本事業は、開催場所等の見直しのため中止

7. 1. 2. 007 地域産業振興推進事業費（産業活性課）

2,082,600円

創業支援事業

(1) セミナー開催

開催月日	内 容	参加者数
7月4日	創業前に押さえておきたいポイント	21
7月11日	マーケティングの活用方法	20
7月18日	創業者との交流会	19
7月25日	労務管理の仕組み	20
8月8日	お金の計画	18

(2) 創業ワンストップ窓口相談

回 数	相談者数
12	33 (男11 女22)

7. 1. 2. 008 観光産業振興推進事業費（産業活性課）

28,460,000円

補助事業実施状況

団 体 名	主 な 事 業 の 内 容
観 光 ま ち づ く り 協 会	観光案内所イベント、フォトコンテスト（応募数308点）、町あるき（全10回）、昭島ロケーションサービス事業（撮影実績138回）、観光案内所運営（来所数16,294人）
郷 土 芸 能 ま つ り 実 行 委 員 会	郷土芸能まつりの開催

7. 1. 3. 001 消費者啓発事業費（生活コミュニティ課）

547,179円

消費者啓発

（1）消費生活講座

内 容	回 数	参加人数
「終活のはじまりの一步～最新の終活事情から学ぶ～」ほか	10	385

（2）第53回消費生活展

開 催 期 間	6月1日～30日
場 所	アキシマエンス、市役所、市民図書館
テ ー マ	今、本当に知りたいこと
内 容	<ul style="list-style-type: none"> ・消費者団体等によるパネル展示 ・講演会「安全・安心・快適！防災につながるおうちカンタン整理術」 ・映画上映会「人生フルーツ」 ・アレルギーに関する図書の紹介展示

（3）消費者ルームの利用状況

利用可能日数	利用日数	利用率（%）
334	50	15.0

（4）生活用品交換状況

内 訳	申込件数	成立件数
譲 り た い	34	21
譲 り 受 け た い	4	1

（5）高齢消費者被害防止用機器貸与数

品 名	本年度	総数
自動通話録音機	50	1,225

7. 1. 3. 002 消費生活相談事業費（生活コミュニティ課）

5,204,514円

消費生活相談状況

内 容	件 数	内 容	件 数
店 舗 購 入	146	ネガティブ・オプション （ 送 り 付 け 商 法 ）	1
訪 問 販 売	102	訪 問 購 入	9
通 信 販 売	262	そ の 他 無 店 舗 販 売	1
マルチ、マルチまがい	6	不 明 ・ 無 関 係	184
電 話 勧 誘 販 売	23	合 計	734

第 8 款 土 木 費

8. 1. 1. 001 職員人件費（職員課） 221,887,913円

8. 1. 1. 002 土木共通事務経費（管理課） 9,601,054円

1 登記申請

(1) 登記申請

登 記 件 名	件 数
土 地 の 表 題 登 記	3
土地の所有権保存登記	3
土地の名義人表示変更登記	4
土地の所有権移転登記	47
土 地 の 分 筆 登 記	16
土 地 の 合 筆 登 記	
土地の地積更正登記	7
土地の地目変更登記	3
土地の抵当権抹消登記	8
合 計	91

(2) 登記事項証明書申請等

申請等の内容	件 数
登 記 事 項 証 明 書 申 請	1,519
登 記 事 項 要 約 書 申 請	
公 図 写 し 申 請	366
地 積 測 量 図 写 し 申 請	712
合 計	2,597

2 道路パトロール車購入 1台

8. 2. 1. 001 職員人件費（職員課） 150,001,920円

8. 2. 1. 002 道路管理事務経費（管理課） 10,842,826円

道路管理

(1) 道路の現況

(令和7年3月31日現在)

路線数	実延長 (m)	面積 (㎡)	うち舗装道路		舗装率 (%)
			延長 (m)	面積 (㎡)	面積による割合
1,279	230,896	1,384,553	202,170	1,313,942	94.9

(2) 境界確定の状況

町 名	件数	町 名	件数
もくせいの杜一丁目～同町三丁目		大神町一丁目～同町四丁目	3
東 町一丁目～同町五丁目	4	松原町一丁目～同町五丁目	4
郷地町一丁目～同町三丁目	6	田中町一丁目～同町四丁目	5
武蔵野二丁目～同町三丁目	2	緑 町一丁目～同町五丁目	6
福島町一丁目～同町三丁目	5	拝島町一丁目～同町六丁目	4
玉川町一丁目～同町五丁目	15	郷 地 町	
中神町一丁目～同町三丁目		福 島 町	2
朝日町一丁目～同町五丁目	10	築 地 町	
宮沢町一丁目～同町三丁目	7	中 神 町	1
つつじが丘一丁目～同町三丁目	1	宮 沢 町	3
美堀町一丁目～同町五丁目	3	大 神 町	
昭和町一丁目～同町五丁目	4	上 川 原 町	
代官山一丁目～同町三丁目		田 中 町	2
上川原町一丁目～同町三丁目	2	拝 島 町	1
		合 計	90

(3) 道路区域境界等証明発行状況

種 類	通 数
土 地 境 界 証 明 書	411
道 路 区 域 境 界 証 明 書	16
市 道 路 線 等 証 明 書	43
そ の 他 の 管 理 証 明	
合 計	470

(4) 特定公共物占用許可件数 213件

8. 2. 2. 001 道路維持管理経費（管理課ほか2課） 152,397,991円

1 道路維持（管理課、建設課）

(1) 委託状況

件 名	場 所
街路樹せん定等委託	東町四丁目ほか
除 草 ・ 草 刈 委 託	郷地町三丁目ほか
清 掃 ・ 点 検 委 託	東町一丁目ほか
市道路線等維持補修委託	市内全域
土木作業発生材処分委託	拝島町五丁目
交 通 整 理 委 託	緑町一丁目ほか
昭島駅前壁泉等保守委託	昭和町二丁目
道路ストック点検委託	市内全域
道路空洞化調査委託	市内全域

(2) 道路等補修状況

町 名	件数	町 名	件数
もくせいの杜一丁目～同町三丁目	14	大神町一丁目～同町四丁目	21
東 町一丁目～同町五丁目	17	松原町一丁目～同町五丁目	34
郷地町一丁目～同町三丁目	15	田中町一丁目～同町四丁目	46
武蔵野二丁目～同町三丁目	12	緑 町一丁目～同町五丁目	48
福島町一丁目～同町三丁目	27	拝島町一丁目～同町六丁目	32
玉川町一丁目～同町五丁目	27	郷 地 町	
中神町一丁目～同町三丁目	15	福 島 町	3
朝日町一丁目～同町五丁目	23	築 地 町	
宮沢町一丁目～同町三丁目	27	中 神 町	29
つつじが丘一丁目～同町三丁目	23	宮 沢 町	8
美堀町一丁目～同町五丁目	38	大 神 町	
昭和町一丁目～同町五丁目	21	上 川 原 町	
代官山一丁目～同町三丁目		田 中 町	7
上川原町一丁目～同町三丁目	7	拝 島 町	8
		合 計	502

2 雨水管・浸透人孔清掃委託（管理課）

件 名	委 託 内 容	支出額
雨 水 管 清 掃 委 託	雨水管清掃φ150～350 延長 382.0m	1,984,010
	マンホール内清掃 10か所	
	雨水ます清掃 38か所	
雨水管汚泥処理委託	清掃委託に伴う処分 16,430kg	441,969
	合 計	2,425,979

8. 2. 2. 002 鉄道駅自由通路等維持管理経費（管理課） 70,914,532円

8. 2. 3. 001 道路新設改良事務経費（建設課） 1,250,607円

8. 2. 3. 002 市道舗装改修等事業費（建設課） 172,873,800円

1 委託状況

件 名	施工地区	工 事 内 容
市道昭島11号ほか2路線 舗装構造解析等業務委託	武蔵野三丁目ほか	FWD調査 44か所 試掘調査 2か所 交通量調査 5か所

注 FWD調査は、舗装に衝撃を加え、舗装の強さを調べる方法

2 請負工事

件 名	施工地区	工 事 内 容
市道昭島 6 号道路改修工事	福島町地内	工事延長 243.2m 施工幅員 5.2m 舗装工 1,314m ² カラー舗装工 164m ² L形側溝工 7.4m 歩道舗装工 24m ² 横断防止柵設置工 41.9m
市道昭島 9 号道路改修工事	武蔵野二丁目地内	工事延長 125.1m 施工幅員 6.0m 舗装工 640m ² 管きょ工 116.0m 人孔設置工 3か所 L形側溝工 120.5m カラー舗装工 50m ²
市道昭島23号道路改修工事	美堀町三丁目地内	工事延長 210.0m 施工幅員 9.5m 舗装工 800m ² 歩道舗装工 381m ² カラー舗装工 16m ² 歩車道境界ブロック工 7.2m 車線分離標設置工 14本 横断防止柵設置工 6.0m
市道昭島27号道路改良工事	松原町一丁目地内	工事延長 88.9m 施工幅員 11.0~17.6m 舗装工 787m ² 歩道舗装工 250m ² 街きょ工 5.2m 横断防止柵設置工 27.0m 植栽工 191株
市道北126号橋りょう (ふたみ橋) 改修工事	美堀町四丁目地内	工事延長 14.5m 施工幅員 3.3m ひび割れ補修工 1.7m 高欄補修工 5か所 橋面防水工 34m ² 舗装工 34m ² 平板舗装工 3m ² 伸縮装置取替工 5.0m
庁舎周辺道路歩道改修工事	田中町一丁目地内	工事延長 348.5m 施工幅員 1.3m 歩道舗装工 427m ² 境石工 327.0m

8. 2. 3. 003 管内道路整備事業費（管理課、建設課）

34,383,669円

請負工事

件 名	施工地区	工 事 内 容	支 出 額
道路補修工事 （単価契約） その1～その2	市内各所	舗装工 152㎡ カラー舗装工 236㎡ 管きょ工 66.6m 角型集水ます工 2か所 コンクリートブロック積工 16.6㎡ 視覚障害者誘導用シート設置工 22.8㎡	19,998,969
市道北103号 歩道改修工事	美堀町二丁目 地内	工事延長 235.9m 施工幅員 0.9m～1.7m 歩道舗装工 352㎡ 境石工 1.5m ます清掃工 3か所	6,325,000
市道西699号 ほか1路線 道路改修工事	拝島町三丁目 ほか	工事延長 386.1m 施工幅員 6.0～6.3m 舗装工 387㎡ 区画線設置工 一式	8,059,700
合 計			34,383,669

8. 2. 3. 004 市内浸水対策等事業費（下水道課）

7,651,600円

請負工事

件 名	施工地区	工 事 内 容
市内浸水対策工事	玉川町五丁目	管布設工φ150 42.0m 浸透人孔設置工φ900 1基 集水ます設置工500×500 2か所 浸透管きょ工φ150 8か所

8. 2. 3. 005 私道整備事業費（管理課）**7,509,744円**

請負工事

件 名	施工地区	工 事 内 容
私 道 整 備 工 事	美堀町二丁目 ～同町三丁目	工事延長 183.0m 施工幅員 0.5m～4.0m 舗装工 589m ² 人孔調整工 2か所

8. 2. 3. 006 交通安全施設整備事業費（交通対策課）**12,956,350円**

1 請負工事

件 名	施 工 地 区	工 事 内 容
交通安全施設（地点名標識等）設置工事	つつじが丘一丁目ほか	地点名標識設置 5基
交通安全施設（街路灯）設置工事	松原町三丁目	街路灯設置 5基

2 道路反射鏡設置基数（令和7年3月31日現在）

一面鏡	二面鏡	合 計
800	868	1,668

8. 2. 4. 001 街路灯維持管理経費（交通対策課）**94,168,478円**

街路灯設置基数 8,769基（令和7年3月31日現在）

8. 3. 1. 001 職員人件費（職員課）**138,818,877円**

8. 3. 1. 002 都市計画事務経費（都市計画課、地域開発課）

2,563,109円

1 都市計画事業の現況

(1) 都市計画道路の現況

路線 番号	計 画 決 定			事 業 決 定			施 行 済			施行率 (%)
	延長 (m)	幅員 (m)	面積 (㎡)	延長 (m)	幅員 (m)	面積 (㎡)	延長 (m)	幅員 (m)	面積 (㎡)	
3・1・10	750	42.8~48	33,750	750	42.8~48	33,750	750	42.8~48	33,750	100.0
3・2・3	1,800	30	54,700	1,800	30	54,700	1,464	30	37,263	81.3
3・2・11	1,660	29~38	50,100	1,660	29~38	50,100	1,463	30	39,928	88.1
3・4・1	4,990	16~34	84,020	280	27~34	8,540				16.
				974	16	15,738	817	16	13,162	
				20	15.6	312				
	小 計			1,274		24,590	817		13,162	
3・4・2	5,150	16~19	83,160	4,800	16	76,800	4,800	16	76,800	100.0
				350	16~19	6,360	350	16~19	6,360	
	小 計			5,150		83,160	5,150		83,160	
3・4・5	5,380	20~34.5	122,280	540	29	15,660	540	29	15,660	100.0
				1,400	25	35,000	1,400	25	35,000	
				3,440	20	68,800	3,440	20	68,800	
	小 計			5,380		119,460	5,380		119,460	
3・4・6	990	16~25	16,614	990	16~25	16,614	990	16~25	16,614	100.0
3・4・8	1,200	16	19,200							
3・4・9	3,380	9~32	59,355	210	32	6,720	210	32	6,720	100.0
				150	26	3,900	150	26	3,900	
				10	18.5	185	10	18.5	185	
				2,180	18	39,240	2,180	18	39,240	
				160	16	2,560	160	16	2,560	
				240	12	2,880	240	12	2,880	
				430	9	3,870	430	9	3,870	
	小 計			3,380		59,355	3,380		59,355	
3・4・13	230	16	3,680	230	16	3,680	230	16	3,680	100.0
3・4・14	100	16	1,600							
3・4・15	240	16	3,840	240	16	3,840	240	16	3,840	100.0
3・4・16	3,040	16~28.5	52,915	195	28.5	5,557	195	28.5	5,557	100.0
				245	23.5	5,758	245	23.5	5,758	
				2,600	16	41,600	2,600	16	41,600	
	小 計			3,040		52,915	3,040		52,915	
3・4・17	1,190	16~27	22,460							
3・4・18	2,840	16~40	80,060	501	16	8,016	501	16	8,016	75.0
				527	34	17,918	527	34	17,918	
				195	30	5,850	195	30	5,850	
				188	30~39	6,486	188	30~39	6,486	
				720	40	28,800	720	40	28,800	
	小 計			2,131		67,070	2,131		67,070	
3・4・19	220	16	3,520							
3・4・20	130	16	2,080	130	16	2,080	130	16	2,080	100.0
3・4・21	150	16	2,400	150	16	2,400	150	16	2,400	100.0
3・5・4	750	12	9,000	750	12	9,000	750	12	9,000	100.0
3・5・7	860	12	10,320	860	12	10,320	860	12	10,320	100.0
3・5・12	1,160	12~16	14,520	150	16	2,400	150	16	2,400	12.9
合 計	36,210		729,574	28,065		595,434	27,075		556,397	74.8

注 施行率は、計画決定延長に対する施行済延長の割合

(2) 都市計画公園・緑地の現況

種 別			計画決定		開設状況		開設率 (%)	備 考
			指定数	面 積 (ha)	開設済面積 (ha)	未開設面積 (ha)		
公 園	一 般 公 園	広域公園	1	66.2	61.6	4.6	93.1	人口 1 人当た りの面積 公園 計画 8.6㎡ 開設 7.4㎡ 緑地 計画 5.6㎡ 開設 1.5㎡
		総合公園						
		運動公園	1	14.6	12.3	2.3	84.2	
		風致公園						
		特殊公園						
		小 計	2	80.8	73.9	6.9	91.5	
	近 隣 公 園 街 区 公 園	近 隣 公 園	4	9.0	6.9	2.1	76.7	
		街 区 公 園	19	9.3	5.1	4.2	54.8	
		小 計	23	18.3	12.0	6.3	65.6	
		公 園 計	25	99.1	85.9	13.2	86.7	
緑 地			3	64.7	17.1	47.6	26.4	
合 計			28	163.8	103.0	60.8	62.9	

ア 都市計画公園

番 号	名 称	計画決定面積 (ha)	開設済面積 (ha)	備 考
2・2・1	八 清	0.4	0.4	都市公園
2・2・2	中 神	0.2	0.2	都市公園
2・2・3	南 文 化	0.5		
2・2・4	新 畑	0.6		
2・2・5	北 文 化	0.8	0.8	都市公園
2・2・7	新 生	0.3	0.3	都市公園
2・2・8	富 士 見	0.3	0.3	都市公園
2・2・9	諏 訪	0.4	0.1	児童遊園
2・2・10	駒 形	0.4	0.3	児童遊園
2・2・11	日 枝	0.6	0.2	児童遊園
2・2・12	稲 荷	0.4	0.1	都市公園
2・2・13	清 泉	0.9	0.1	都市公園
2・2・14	下 林	0.3	0.1	都市公園
2・2・15	天 神	0.3	0.2	児童遊園
2・2・16	林 ノ 上	0.3	0.3	都市公園
2・2・17	緑 ケ 丘	0.6	0.5	都市公園
2・2・18	上 水	0.5	0.5	都市公園
2・2・19	日 ノ 出 台	0.3	0.3	都市公園
2・3・21	上 ノ 台	1.2	0.4	都市公園
3・3・1	拝 島	3.8	1.7	都市公園
3・3・2	つつじが丘	1.1	1.1	都市公園
3・3・3	美 ノ 宮	1.6	1.6	都市公園
3・3・4	むさしの	2.5	2.5	都市公園
6・5・1	昭 和	14.6	12.3	都市公園・児童遊園 (0.1ha)
9・6・1	昭和記念	66.2	61.6	立川市分115.1ha合計181.3ha
合 計		99.1	85.9	

イ 都市計画緑地

番号	名 称	計画決定面積 (ha)	開設済面積 (ha)	備 考
1	拝 島	16.6		
2	多 摩 川	48.0	17.1	大神公園、拝島自然公園、くじら運動公園（市民プール0.5ha）
3	武 蔵	0.1		
合 計		64.7	17.1	

(3) 生産緑地の現況

地区数	面積 (ha)	備 考
206	41.93	削除：6件 8,620㎡、一部削除：5件 8,100㎡、一部追加：3件 920㎡

(4) 都市計画証明受付件数及び都市計画相談・閲覧件数

都 市 計 画 証 明						都市計画相談・閲覧		
道 路	公園・緑地	用途地域	生産緑地	その他	合 計	来 庁	電 話	合 計
19	1	33	5		58	1,444	687	2,131

(5) 建築許可申請件数（都市計画施設区域内等） 55件

(6) 長期優良住宅建築等計画

「居住環境への配慮 事前照会報告書」受付件数 139件

(7) 福祉のまちづくり

区 分	件 数
福祉のまちづくり届出	5
整備基準適合証申請	

注 令和6年1月1日から令和6年12月31日まで

(8) 玉川上水南側地区のまちづくり

ア 委託状況

件 名	業務内容
玉川上水南側地区地区計画策定等業務支援委託	玉川上水南側のゴルフ場跡地及び周辺地域の地区計画の決定に向けた案の作成、住民説明会開催への支援、都市計画決定に必要な各種図書の作成

イ 地区計画策定に関する説明会等

件 名	開催月日	参加者数	会 場
玉川上水南側地区等の都市計画に関する素案説明会	5月16日	76	市 役 所
	5月19日	74	つつじが丘小学校
	5月19日	107	瑞雲中学校
玉川上水南側地区等の都市計画に関する原案説明会	11月30日	83	つつじが丘小学校
	12月4日	47	市 役 所

2 宅地開発等指導要綱に関する内訳

(1) 同意・協議書交付件数

中高層建築物 (集合住宅を除く。)	集 合 住 宅	宅 地 開 発	合 計
2	9 (うち中高層 4)	17 (うち開発行為 15)	28

(2) 市に帰属した施設

ア 道路

延 長 (m)	面 積 (㎡)
313.9	1,803.6

イ 排水施設

排 水 管 (m)			人 孔 (箇所)	ま す (箇所)
φ150mm	φ200mm	φ250mm以上		
	337.1	113.4	26	84

ウ 公園

箇 所	面 積 (㎡)
1	239.2

エ 防火水槽

箇 所	容 量 (m³)
1	40

3 地区計画の届出件数

区 分	件 数
郷 地 ・ 福 島 地 区 地 区 計 画	17
田 中 町 一 丁 目 地 区 地 区 計 画	
中 神 駅 北 口 駅 前 地 区 地 区 計 画	2
昭 島 駅 北 口 駅 前 地 区 地 区 計 画	7
拝 島 駅 南 口 地 区 地 区 計 画	1
立 川 基 地 跡 地 昭 島 地 区 地 区 計 画	14
西 武 立 川 駅 南 口 地 区 地 区 計 画	
都 営 中 神 ア パ ー ト 周 辺 地 区 地 区 計 画	1
つ つ じ が 丘 地 区 地 区 計 画	
昭 島 中 央 線 沿 線 地 区 地 区 計 画	
中 神 駅 北 側 地 区 地 区 計 画	24
合 計	66

4 優良な宅地化計画の証明に関する申請件数 なし

5 国土利用計画法に係る届出件数 13件

6 公有地の拡大の推進に係る届出及び申出件数

届 出	申 出
16	

7 都市開発対策審議会（委員8人）

開催月日	内 容	結 果
10月31日	昭島特定目的会社による開発行為（物流施設、データセンター及び地域貢献棟：つつじが丘一丁目267番1外）について（報告・視察）	
2月3日	名鉄都市開発株式会社による中高層建築物（共同住宅：松原町二丁目3643番1外）に関する同意・協議について（諮問）	承 認

8. 3. 1. 003 都市計画審議会経費（都市計画課） 120,000円

都市計画審議会（委員15人）

開催月日	内 容	結 果
7月22日	玉川上水南側地区等の都市計画素案について（報告）	
12月23日	・昭島都市計画生産緑地地区の変更について（諮問） ・玉川上水南側地区における都市計画等の検討について（報告）	承 認

8. 3. 1. 004 立川基地跡地昭島地区整備事業費（地域開発課） 9,974円

8. 3. 1. 005 都市計画推進事業費（都市計画課） 17,153円

都市計画推進事業

開催月日	参加者数	会 場	内 容
9月29日	28	アキシマエンシス	「親子でまちづくりゲーム」

8. 3. 2. 001 公園維持管理経費（管理課） 171,919,191円

1 公園施設の状況（令和7年3月31日現在）

設 置 数	総 面 積
46か所	508,693.68㎡

2 施設修繕

件 名	施工場所	修 繕 内 容
都 市 公 園 遊 具 修 繕	八清公園ほか	遊具交換修繕

3 委託状況

件 名	場 所	委 託 内 容
公衆便所清掃・消毒委託	八清公園ほか	便所清掃及び殺虫消毒
除草・清掃等委託	水鳥公園ほか	除草及び清掃
動物飼育・検診委託	昭和公園	動物の飼育及び定期検診
樹木せん定・移植委託	昭和公園ほか	樹木せん定及びあきしまさくら植樹
警 備 委 託	昭和公園ほか	機械警備及び夜間巡回警備
遊 具 点 検 委 託	昭和公園ほか	遊具の精密点検
都市公園等危険樹木せん定、伐採及び植樹委託	昭和公園ほか	倒木や落枝の危険がある樹木のせん定及び伐採
つつじが丘公園新幹線改修工事設計委託	つつじが丘公園	新幹線改修工事設計
つつじが丘公園便所改築工事設計委託	つつじが丘公園	便所改築工事設計

4 請負工事

件 名	施工場所	工 事 内 容
フェンス撤去工事	むさしの公園	フェンスの撤去
公衆便所改築工事	拝島公園ほか	公衆便所の改築工事

8. 3. 2. 002 児童遊園維持管理経費（管理課）

86,762,649円

1 児童遊園施設の状況（令和7年3月31日現在）

設 置 数	総 面 積
49か所	32,758.34㎡

2 施設修繕

件 名	施工場所	修 繕 内 容
児 童 遊 園 遊 具 修 繕	郷地東児童遊園	遊具交換修繕

3 委託状況

件 名	場 所	委 託 内 容
公衆便所清掃・消毒委託	玉川児童遊園ほか	便所清掃及び殺虫消毒
除草・清掃等委託	東町児童遊園ほか	除草及び清掃
樹木せん定・移植委託	郷地東児童遊園ほか	樹木せん定

4 請負工事

件 名	施工場所	工 事 内 容
東町一丁目児童遊園便所改築工事	東町一丁目児童遊園	公衆便所の改築工事
駒形神社児童遊園改修工事	駒形神社児童遊園	公衆便所、遊具等の改修工事

8. 3. 3. 001 緑化推進協力員経費（環境課）**123,176円**

緑化推進協力員（20人）

実施月日	内 容	場 所
4月28日	苗木有料配布	市役所
10月26日	苗木有料配布	昭和公園

8. 3. 3. 002 緑化推進事業費（環境課）**981,307円**

1 あきしま環境緑花フェスティバル市民配布用苗木購入

配布月日	苗 木 の 種 類	本数	支出額
4月28日	ブルーベリー、キンカン、サクランボ、ロウバイ、コデマリ、ハナカイドウ	290	569,690

2 緑化月間市民配布用苗木購入

配布月日	苗 木 の 種 類	本数	支出額
10月26日	ブルーベリー、キンカン、サクランボ、ロウバイ、コデマリ、ハナカイドウ	180	382,470

8. 3. 3. 003 公共施設等緑化事業費（環境課）**9,023,982円**

委託状況

件 名	場 所	委 託 内 容
苗 ほ 管 理 等 委 託	中神町、美堀町	せん定、除伐、除草、調査
緑 地 樹 木 せ ん 定 等 委 託	つつじが丘三丁目	せん定、除草
	立川基地跡地緑道	せん定、除草
	拝島町五丁目	せん定、除草
	啓明学園南側水路	せん定
	田中町三丁目	除草
緑 地 草 刈 委 託	福島町二丁目	除草
	拝島町四丁目	除草

8. 3. 3. 004 花の応援事業費（環境課）**4,085,875円**

1 園芸なんでも相談

開催月	相談者数	相談件数	会場等
5月	7	10	環境緑花フェスティバル
10月	9	13	昭和公園
2月	5	14	市役所

2 花の植栽（6月・11月）

場 所	花の種類	株 数	支出額
昭和公園花壇及びプランター 東中神駅南口花壇及びプランター 昭島駅花壇及びプランター 市道南110号プランター ほか	マリーゴールド	4,300	2,599,000
	ポーチュラカ	1,500	
	ベゴニア	3,200	
	ペンタス	3,000	
	パンジー	7,600	
	ノースポール	1,400	
	キンギョソウ	1,400	
	アリッサム	2,000	
	合 計	24,400	

3 花の応援事業用花種・球根購入

募集月	配布団体等数	花苗等の種類	支出額
11月	14	チューリップ	36,000
3月	12	日 日 草	49,500

4 街角ふれあい花壇応援事業

応募又は推薦件数	左のうち該当件数
5	5

5 花植えボランティア保険加入 42人

6 委託状況

件 名	場 所	委 託 内 容
花壇・プランター管理委託	昭島駅、東中神駅ほか	除草、かん水、ピッチング、消毒、撤去、施肥、耕運

8. 3. 3. 005 樹木・樹林保存事業費（環境課）

460,526円

1 保存樹木・樹林の指定

(1) 保存樹木

(令和7年3月31日現在)

樹 種	本数	樹 種	本数	樹 種	本数
ケ ヤ キ	79	イ チ ヨ ウ	3	ム ク ロ ジ	1
カ シ	7	ク ス ギ	1	モ ミ	1
エ ノ キ	2	コ ブ シ	1	ク ワ	1
サ ク ラ	7	ユ リ ノ キ	1	シ ラ カ シ	4
ク ス ノ キ	1	ム ク ノ キ	1	カ ツ ラ	1
				合 計	111

(2) 保存樹林 (令和7年3月31日現在)

樹林 (箇所)	面積 (㎡)
5	3,218

(3) 保存樹木・樹林のせん定補助

樹木	樹林
3本	7件

2 保険加入状況

保 険 の 種 類	対 象	支出額
保存樹木・樹林賠償責任保険	保存樹木等 114本、保存樹林 3,218㎡	42,600
市内緑地賠償責任保険	市内緑地 10,053㎡	18,300
公有化崖線賠償責任保険	東京都分 4,214.06㎡、昭島市分 7,879.15㎡ (管理協定分 1,000.3㎡を含む。)	27,870
合 計		88,770

8. 3. 3. 006 崖線緑地保全事業費 (環境課)

11,652,437円

委託状況

件 名	場 所	委 託 内 容
崖 線 緑 地 樹 木 せ ん 定 等 委 託	郷地町一丁目崖線	支障樹木のせん定、除草
	福島町一丁目崖線	支障樹木のせん定、除草
	福島町二丁目崖線	支障樹木のせん定、除草、つる切り
	中神町一丁目崖線	支障樹木のせん定、除草、竹の間引き
	中神町二丁目崖線	支障樹木のせん定、除草、竹の伐採
	宮沢町二丁目崖線	樹木・竹のせん定、除草
	大神町四丁目崖線	支障樹木のせん定、除草、竹の間引き
	田中町二丁目崖線	支障樹木のせん定、除草、竹の間引き
崖 線 整 理 作 業 委 託	郷地町一丁目崖線	枯損木の伐採
	福島町一丁目崖線	枯損木の伐採
	中神町一丁目崖線	枯損木の伐採
	中神町二丁目崖線	枯損木の伐採
	宮沢町二丁目崖線	枯損木の伐採
	大神町四丁目崖線	枯損木の伐採

8. 3. 4. 001 街路事業事務経費（建設課） 67,463円

8. 3. 4. 002 都市計画道路3・4・1号整備事業費（建設課） 766,243,310円

1 測量・調査等委託

件 名	対象地区	委 託 内 容	支出額
都市計画道路3・4・1号 事業用地除草等業務委託	上川原町三丁目 ～大神町二丁目	除草工 3回 1,103㎡ 防草シート張り工 291㎡	1,749,638
都市計画道路3・4・1号 事業用地測量等業務委託	宮沢町一丁目 ～大神町二丁目	基準点設置 6点 境界標確認測量 32点	385,000
環 境 影 響 調 査 委 託	大神町二丁目～ 上川原町三丁目	井戸分布調査 8.9ha 水質検査（4項目） 32回 水質検査（11項目） 3回 水位観測 8か月	3,190,000
合 計			5,324,638

2 立体交差部工事委託

件 名	対象地区	委 託 内 容
都市計画道路3・4・1号 立 体 交 差 部 工 事 委 託	大神町二丁目～ 上川原町三丁目	工事延長 32.0m 仮設工 一式 仮土留工 一式 列車防護工 一式 鉄道施設工 一式

8. 3. 5. 001 公共下水道事業費（管理課） 368,773,769円

8. 3. 6. 001 中神土地区画整理事業特別会計繰出金（都市計画課） 288,000,000円

8. 3. 7. 001 中神駅北側地域整備事業特別会計繰出金（管理課） 286,000,000円

8. 4. 1. 001 職員人件費（職員課） 21,862,666円

8. 4. 1. 002 市営住宅管理経費（地域包括ケア担当、都市計画課） 2,592,966円

シルバー住宅設置戸数

単身者用	2人世帯用	生活協力員用	団らん室
12	8	1	1

8. 4. 1. 003 都営住宅募集事務経費（都市計画課）**9,686円**

都営住宅地元割当募集・応募状況（募集回数4回）

区 分	一般募集住宅 (単身者向)	一般募集住宅 (家族向)	シルバーピア (単身者向)	シルバーピア (二世帯向)
募 集 戸 数	2	4	2	2
応 募 者 数	72	26	24	3
倍 率	36.0	6.5	12.0	1.5

8. 4. 1. 004 木造住宅耐震補助事業費（都市計画課）**7,365,000円**

1 木造住宅耐震補助件数

耐震診断	耐震改修等工事		
	耐震改修	除却のみ	建替え
17	6	4	1

2 住宅耐震化啓発活動

実施月日	内 容
1月21日	耐震セミナー
2月10日	住宅耐震化緊急促進アクションプログラム事業 「地震に関する地域危険度測定調査（東京都）」における総合危険度が0.35棟/ha以上の地域（玉川町四丁目）において平成12年以前に建築された戸建て住宅に対する訪問、耐震啓発チラシ配布

8. 4. 1. 005 空家対策事業費（都市計画課）**76,764円**

空家等対策啓発活動

開催月日	参加者数	会 場	内 容
3月2日	44	アキシマエンス	空き家対策セミナー

8. 4. 1. 006 マンション適正管理促進事務経費（都市計画課）**274円**

1 マンション管理状況届出事務

内 容	件 数
変更等届出の受理	3

2 マンション管理計画認定事務

内 容	件 数
認定通知書の発行	1

8. 4. 1. 007 ブロック塀等安全対策促進事業費（都市計画課）

582,000円

1 ブロック塀等安全対策補助件数

区 分	件 数	延 長 (m)
一 部 撤 去	1	6.4
撤 去	6	45.2
万 年 塀 撤 去	2	10.2
(撤去後) 軽量フェンス新設	6	40.9

2 ブロック塀等安全対策啓発活動

実施月	内 容
7月・8月	避難路に面して危険なブロック塀がある家屋に啓発チラシを配布

第 9 款 消 防 費

9. 1. 1. 001 常備消防事務費（防災安全課）

1,275,451,000円

消防委託

常備消防力

名 称	職員数	車 両 数
昭 島 消 防 署	104 (うち非常勤3)	ポンプ車2台、救急車1台、はしご車1台、査察広報車3台、指揮隊車1台、人員輸送車1台、補給車1台、非常用ポンプ車1台、非常用救急車2台
昭島消防署昭和出張所	30 (うち非常勤4)	ポンプ車1台、救急車1台、非常用ポンプ車1台
昭島消防署大神出張所	38	ポンプ車2台、救急車1台

9. 1. 2. 001 消防団活動経費（防災安全課）

92,317,122円

消防団活動

(1) 非常備消防力

名 称	団員数	車 両 数
昭島市消防団（本部）	10	消防団指揮車 1台
昭島市消防団 分団（4団）	71	消防ポンプ車 4台
合 計	81	

(2) 消防団員の構成

ア 階級別

団 長	副団長	分団長	副分団長	部 長	班 長	団 員	合 計
1	3	4	4	8	8	53	81

イ 在職年数別

5年未満	5年以上 10年未満	10年以上 15年未満	15年以上 20年未満	20年以上 25年未満	25年以上	合 計
21	18	16	5	4	17	81

ウ 年齢別

18歳以上 21歳未満	21歳以上 26歳未満	26歳以上 31歳未満	31歳以上 36歳未満	36歳以上 41歳未満
3	7	5	11	10
41歳以上 46歳未満	46歳以上 51歳未満	51歳以上	合 計	平均年齢
13	8	24	81	41.7

(3) 消防団の出動状況

区 分	火 災		風 水 害 等		訓 練 等	
	回 数	人 数	回 数	人 数	回 数	人 数
本 部	42	78	1	3	101	162
第 1 分団	37	299	1	15	75	1,015
第 2 分団	32	263	1	14	76	908
第 3 分団	37	303	2	21	72	900
第 4 分団	33	146	1	3	64	501
合 計		1,089		56		3,486
区 分	特 別 警 戒		震 災		そ の 他	
	回 数	人 数	回 数	人 数	回 数	人 数
本 部					68	233
第 1 分団					52	252
第 2 分団					50	278
第 3 分団					52	334
第 4 分団					54	223
合 計						1,320
区 分	合 計					
	回 数	人 数				
本 部	212	476				
第 1 分団	165	1,581				
第 2 分団	159	1,463				
第 3 分団	163	1,558				
第 4 分団	152	873				
合 計		5,951				

注 火災による出動の回数は、誤報による出動を含む。

(4) 市内の災害発生状況

ア 火災発生件数

火 災 件 数							
建 物				建 物 以 外			合 計
全 焼	半 焼	部分焼	ぼ や	車 両	林 野	その他	
1	1	5	30	5		20	62

り災者数		焼損床面積 (㎡)	推定損害額 (千円)	死傷者	
世帯	人数			死者	傷者
18	31	103	153,620		8

イ 町名別火災発生件数

町 名 別	件数	建 物				建物以外		
		全焼	半焼	部分焼	ぼや	車両	林野	その他
もくせいの杜一丁目～三丁目	4					1		3
東 町一丁目～五丁目								
郷 地 町一丁目～三丁目	1							1
武 蔵 野二丁目～三丁目	2				2			
福 島 町一丁目～三丁目								
玉 川 町一丁目～五丁目	1					1		
中 神 町一丁目～三丁目								
朝 日 町一丁目～五丁目	1			1				
宮 沢 町一丁目～三丁目	2				1			1
つつじが丘一丁目～三丁目	5				3	1		1
美 堀 町一丁目～五丁目	2	1				1		
昭 和 町一丁目～五丁目	3				3			
代 官 山一丁目～三丁目	3				3			
上川原町一丁目～三丁目	2			1				1
大 神 町一丁目～四丁目	1							1
松 原 町一丁目～五丁目	4				4			
田 中 町一丁目～四丁目	10			1	4			5
緑 町一丁目～五丁目	4		1		2			1
拝 島 町一丁目～六丁目	6				2	1		3
郷 地 町								
福 島 町								
築 地 町								
中 神 町	9			2	4			3
宮 沢 町								
大 神 町								
上 川 原 町								
田 中 町	2				2			
拝 島 町								
合 計	62	1	1	5	30	5		20

注 8月1日から「代官山一丁目～代官山三丁目」の住居表示が新設された。

(5) 消防ポンプ車購入

品 名	購入数	内 容
消防ポンプ自動車	1 台	消防団第3分団の消防ポンプ車について、導入から約18年間を経過したため、経年劣化に伴う更新

(6) 東京消防庁第八消防方面・昭島市・国立市・立川市合同総合水防訓練

実施月日	場 所	参加者数	内 容
5月19日	多摩川左岸 緑地公園及び その一帯	802	台風の接近等に伴う大規模な河川のはん 濫や集中豪雨による河川の越水等の水害 を想定し、昭島市・国立市・立川市と、 三市の消防団、東京消防庁第八消防方面 及び関係機関が連携し、土のうを使用し た水防工法や土砂災害救助活動をはじめ とした水防訓練を実施

9. 1. 3. 001 消防施設維持管理経費（防災安全課）

11,366,036円

消防施設維持管理

消防水利（令和7年3月31日現在）

消 火 栓	防火貯水槽
1,504基	428基

9. 1. 3. 002 消防施設整備事業費（防災安全課）

36,601,400円

消防施設整備事業

(1) 監理委託

件 名	内 容
消防団第3分団詰所大規模改修工事監理 委託	消防団第3分団詰所大規模改修に伴う工事監理 委託

(2) 工事請負

件 名	内 容
消防団第3分団詰所大規模改修工事	外壁塗装、シャッター交換、照明器具、トイレ 等の大規模改修工事

9. 1. 4. 001 災害対策事業費（職員課、防災安全課）

30,409,022円

災害対策

(1) 災害対策用施設

(令和7年3月31日現在)

災 害 対 策 用 備 蓄 倉 庫	災 害 対 策 用 防 災 倉 庫	避 難 所 用 簡 易 備 蓄 倉 庫	災 害 対 策 用 飲 料 貯 水 槽	緊急物資投下位置 標識(ヘリサイン)
10か所	7か所	24か所	8か所	21か所

(2) 街頭配備用消火器（令和7年3月31日現在）

配 備 数	規 格
520本	A・B・C強化液4.0ℓ

(3) 応急対策用備蓄物資等購入

ア 災害対策用応急食糧

品 名	購 入 数	支 出 額	備 考
クリームサンドビスケット	4,200食	907,200	
ビスケット	2,400食	505,440	
アルファ米	14,400食	3,272,832	白飯、五目御飯
ヒーレスシチュー	2,142食	393,271	
ライスクッキー	2,400食	699,840	
クラッカー	10,745食	2,494,989	
液体ミルク	864本	158,630	
粉ミルク	420缶	544,320	
とん汁・けんちん汁	18,000食	4,131,000	
おかゆ	3,600食	855,360	白がゆ、梅がゆ

イ 災害対策用生活物資

品 名	購 入 数	支 出 額
生理用ナプキン	6,000枚	138,820

ウ 二次避難所（福祉避難所）備蓄物資

品 名	購 入 数	支 出 額	納入場所
折りたたみベッド	58台	1,250,480	朝日町高齢者福祉センター
自動パック式トイレ	8セット	2,085,160	松原町高齢者福祉センター
パーソナルテント	8張	242,000	拝島町高齢者福祉センター 保健福祉センター

(4) 職員防災手帳作成

内容	部数
令和6年3月に修正した「昭島市地域防災計画」を踏まえ、平成25年に作成した「職員防災手帳」の内容を見直し、新たに「職員防災手帳」を作成	1,000部

(5) 自主防災組織数（令和7年3月31日現在） 100団体

(6) 自主防災組織訓練実施状況

実施回数	参加者数	使用消火器数
50	5,568	144

(7) 自主防災組織貸与機材購入

品 名	購 入 数	支 出 額
ヘルメット	45個	59,400
ラジオライト	4個	18,436
防 災 旗	1本	42,900
腕 章	15個	64,350

(8) 防災啓発週間

開催期間	場 所	内 容
8月30日 ～ 9月5日	市 役 所	<ul style="list-style-type: none"> ・令和6年能登半島地震の被災状況に係る写真パネル等の展示 ・東京くらし防災及び防災ガイドブックの洪水・土砂災害ハザードマップの周知、災害への備え（備蓄食糧）について啓発 ・自助・共助への備え、火災予防、家具類の転倒・落下防止対策の紹介 ・災害情報ツールの紹介（メール配信サービス、Yahoo!防災速報、電話応答サービス等）
1月25日	立川防災館・東京消防庁第八消防方面本部	親子防災研修会（参加者 7世帯20人） ・煙体験、地震体験、消火体験、第八消防救助機動部隊施設見学

(9) 市職員用防災服購入

品 名	購 入 数	支 出 額
上衣（男性用）	13着	183,040
上衣（女性用）	15着	231,000
ズボン（男性用）	6本	49,500
ズボン（女性用）	13本	128,700
ベ ル ト	20本	15,400
安 全 靴	32足	158,400

(10) 昭島市メール配信サービス

発信数	内 容	対応言語
127回	気象情報や災害情報等について、気象情報等と連携して複数の情報伝達手段（メール、XやLINE等）にて自動配信するシステムを導入	日本語、英語、中国語、韓国語

9. 1. 4. 002 防災行政無線管理経費（防災安全課）**14,213,087円**

1 防災行政無線の管理

(1) 移動系

機 種	無線機の保有数
基 地 局	1局
統 制 台	1台
副 統 制 台	2台
移 動 局	83機（うち車載用11機）

(2) 固定系

機 種	無線機の保有数
無線送受信装置	1台
操作卓	1台
遠隔制御装置	1台
J－A L E R T設備	1台
子 局	69局

2 請負工事

件 名	工 事 内 容
防災行政無線（固定系）子局新設工事	防災行政無線固定系子局1局の新設に伴う工事

3 防災行政無線放送

種 別	緊 急 放 送	一 般 放 送	チャイム放送
回 数	29	212 (194)	365

注 () 内は、内数で「下校時の小学生の安全確保を呼びかける放送」の回数

4 防災行政無線戸別受信機使用料等補助金

補助件数（工事）	補助件数（月額利用料）
6	112

9. 1. 4. 003 防災訓練経費（防災安全課）

1,213,508円

総合防災訓練

実施月日	場 所	参加者数	内 容
10月13日	瑞雲中学校 多摩辺中学校	1,122	災害対策本部設置及び運営訓練、学校避難所運営委員会による避難所開設・運営訓練のほか、防災関係機関との協力連携のもとにマンション防災避難訓練、都市型水害対応訓練、放水体験（まちかど防災車）、道路啓開訓練、高齢者疑似体験、救援物資輸送訓練、応急給水訓練、初期消火訓練、通報訓練、応急救護訓練、地震体験訓練、小規模発災型対応訓練等を実施

9. 1. 4. 004 起震車管理経費（防災安全課）

264,116円

起震車運用

区 分	運用回数	体験者数合計
昭 島 市	24	3,499
立 川 市	39	5,173

9. 1. 4. 006 医療救護事業費（健康課）

8,597,334円

1 災害医療訓練等の実施状況

実施月日	訓練名	場所	内容
7月26日	昭島市トリアージ訓練	昭島市医師会館	国立病院機構災害医療センターの医師を講師に、昭島市医療救護対策班と昭島市医師会員のトリアージ訓練
10月19日	地域合同防災訓練	昭島病院前	社会福祉法人東京都同胞援護会昭島病院、昭島市医師会、昭島市医療対策班によるトリアージ・緊急医療救護所の運営訓練
1月26日	区市町村災害医療コーディネート研修会	W e b	市内被害想定と発災直後の対応について、東京都医師会的主导による災害医療コーディネーター向けの研修会

2 緊急医療救護所物品購入等

品 目	内 容
衛 生 用 品	包帯、脱脂綿、アイソレーションガウン等
運 営 物 品	照明、折り畳み机、トリアージタグ等
備 品	エアテント、エアコン等
医 薬 品	抗生物質、解熱鎮痛剤、手指消毒液の購入・管理の委託

9. 1. 4. 007 令和6年能登半島地震関連経費（職員課）

264,626円

人的支援

実施期間	支 援 先	職員数	内 容
4月2日～10日	石川県輪島市	1	り災証明書に係る受付及び発行業務
5月7日～15日		1	住宅被害認定2次調査 (外観目視調査及び内部立入調査)

第10款 教 育 費

10. 1. 1. 001 教育委員会運営費（教育総務課、学務担当）

11,517,803円

1 教育委員会（教育長及び教育委員4人）

開催月日	議 題	結 果
4月18日	スポーツ推進委員の委嘱について ほか	可決 ほか
5月16日	学校運営協議会委員の任命について ほか	可決 ほか
6月4日	昭島市教育委員会の事務の管理及び執行状況の点検及び評価に関する外部評価員の委嘱について ほか	承認 ほか
7月18日	昭島市公立学校学区に関する規則の一部を改正する規則について ほか	可決 ほか
8月9日	昭島市立学校の学校医、学校歯科医及び学校薬剤師の公務災害補償に関する条例施行規則の一部を改正する規則について ほか	可決 ほか
9月6日	社会教育委員の委嘱について ほか	可決 ほか
10月10日	教育委員会表彰被表彰者について ほか	可決 ほか
11月21日	令和7年度市立学校における教育課程編成基準について ほか	可決 ほか
12月19日	令和6年度校長職選考、教育管理職選考、4級職選考、主任選考結果について ほか	承認 ほか
1月17日	学校運営協議会の設置について ほか	承認 ほか
2月13日	昭島市立学校の学校医、学校歯科医及び学校薬剤師の公務災害補償に関する条例施行規則の一部を改正する規則について ほか	可決 ほか
3月21日	教育委員会表彰被表彰者について ほか	可決 ほか

2 教育委員会事務局の管理状況

文書収発件数

部 課 等		文 書 収 発	
		収	発
学校教育部	教育総務課	126	73
	学務担当	510	156
	指導課	2,083	1,254
	学校給食課	34	60
生涯学習部	社会教育課	105	65
	スポーツ振興課	116	23
	アキシマエンス管理課	69	18
	市民会館・公民館	24	44
合 計		3,067	1,693

3 教育・青少年だより「エール」発行状況

発行部数	41,580部
規 格	A4判 カラー刷り 8ページ×3回・4ページ×2回
発行月	5月 7月 10月 12月 3月
配布先	児童・生徒及び保護者、市公共施設 ほか

4 教育長会、教育委員会連合会等の総会・定例会等開催状況

区 分	開催月日	場 所	参加人数
東京都市教育長会総会・定例会ほか	4月16日 ほか	東京自治会館ほか	延べ19
東京都市町村教育委員会連合会総会ほか	4月30日 ほか	東京自治会館ほか	延べ37

10. 1. 1. 002 教育長人件費（職員課） 22,888,023円

10. 1. 1. 003 職員人件費（職員課） 298,363,536円

10. 1. 1. 005 未来をひらく発表会事業費（指導課） 280,635円

1 未来をひらく発表会

実施月日	会 場	参加人数	内 容
9月7日	市 役 所	111	<ul style="list-style-type: none"> ・子どもの主張意見文コンクール表彰式（最優秀賞・優秀賞受賞者の小・中学生6人の表彰） ・中学生英語スピーチコンテスト（1次審査を通過した中学生15人による英語での主張の発表）

2 第42回子どもの主張意見文コンクール作品集「未来をひらく」作成 480冊

10. 1. 1. 006 中学生海外交流事業費（教育総務課） 812,521円

中学生海外交流事業

実施期間	内 容	場 所
9月20日～26日	<p>パース・モダン・スクールから18人の留学生を受入れ</p> <ul style="list-style-type: none"> ・留学生が福島中学校の生徒の家庭にホームステイ（6泊） ・授業やクラブ活動に参加 ・日本文化の体験（書道、茶道など） 	福島中学校

10. 1. 1. 007 通学路安全・安心推進事業費（学務担当） 2,000,463円

通学路用防犯カメラ設置状況 75台（小学校）

10. 1. 1. 008 奨学金等支給事業費（学務担当）

4,642,800円

奨学金等支給状況

学資金種類	給付人数	給付金額
入 学 準 備 金	7	560,000
奨 学 金	25	4,082,800

10. 1. 1 奨学資金貸付事業（学務担当）

昭島市育英会奨学金総貸付状況

現有資金額	貸 付 額	貸付可能残高
95,345,863	20,685,000 (5,462,500)	74,660,863

注 （ ）内の数値は、内数で償還期限を過ぎているもの

10. 1. 2. 001 学校保健会経費（学務担当）

81,700円

10. 1. 2. 002 就学等経費（学務担当）

9,798,312円

1 学校別児童・生徒数及び学級数

(1) 小学校

(令和6年5月1日現在)

学年 学校名	1 年	2 年	3 年	4 年	5 年	6 年	特別支 援学級	合 計
東 小 学 校	26 (1)	39 (2)	35 (1)	42 (2)	34 (1)	51 (2)		227 (9)
共 成 小 学 校	61 (2)	64 (2)	59 (2)	55 (2)	52 (2)	35 (1)	30 (4)	356 (15)
富士見丘小学校	83 (3)	61 (2)	65 (2)	48 (2)	52 (2)	50 (2)	41 (6)	400 (19)
武蔵野小学校	58 (2)	66 (2)	61 (2)	58 (2)	64 (2)	86 (3)		393 (13)
玉 川 小 学 校	59 (2)	69 (2)	67 (2)	73 (3)	69 (2)	60 (2)		397 (13)
中 神 小 学 校	60 (2)	58 (2)	67 (2)	72 (3)	73 (3)	66 (2)		396 (14)
つつじが丘 小 学 校	90 (3)	86 (3)	92 (3)	89 (3)	80 (3)	79 (2)	48 (6)	564 (23)
光 華 小 学 校	79 (3)	84 (3)	91 (3)	69 (2)	86 (3)	81 (2)		490 (16)
成 隣 小 学 校	40 (2)	45 (2)	47 (2)	55 (2)	61 (2)	64 (2)		312 (12)
田 中 小 学 校	46 (2)	43 (2)	38 (2)	71 (3)	46 (2)	55 (2)	39 (6)	338 (19)
拝島第一小学校	72 (3)	86 (3)	115 (4)	102 (3)	97 (3)	125 (4)		597 (20)
拝島第二小学校	69 (2)	87 (3)	77 (3)	95 (3)	90 (3)	104 (3)		522 (17)
拝島第三小学校	103 (3)	119 (4)	101 (3)	93 (3)	102 (3)	81 (3)		599 (19)
合 計	846(30)	907(32)	915(31)	922(33)	906(31)	937(30)	158(22)	5,591(209)

注 （ ）内は、学級数

(2) 中学校

(令和6年5月1日現在)

学年 学校名	1年	2年	3年	特別支援 学級	合 計
昭和中学校	93 (3)	95 (3)	111 (3)	33 (5)	332(14)
福島中学校	78 (3)	91 (3)	76 (2)		245 (8)
瑞雲中学校	154 (5)	144 (4)	137 (4)		435(13)
清泉中学校	163 (5)	189 (5)	207 (6)	29 (4)	588(20)
拝島中学校	221 (7)	196 (5)	236 (6)		653(18)
多摩辺中学校	97 (3)	97 (3)	98 (3)	42 (6)	334(15)
合 計	806(26)	812(23)	865(24)	104(15)	2,587(88)

注 () 内は、学級数

2 区域外就学等の状況

(単位：人)

区 分		学 校 別	小 学 校	中 学 校	合 計
区域外就学	当 市 に		22	2	24
	他 市 町 へ		13	5	18
	合 計		35	7	42
指 定 学 校 変 更			224	126	350

3 就学時健康診断の状況

受診児童数	要 治 療 児 童 数			
	内 科	眼 科	耳鼻科	歯 科
940	16	401	273	162

10. 1. 2. 003 教育指導等事業費（教育総務課、指導課）

150,324,679円

1 学校への支援員等

(1) 日本語指導員

区 分	実施学校数	対象児童・生徒数	実施回数	対応言語
小 学 校	8	14	258	英語、中国語、タガログ語、ベンガル語、ネパール語
中 学 校	2	4	108	英語、中国語、タガログ語
合 計	10	18	366	

(2) 水泳指導補助員

区 分	配置学校数	配置人数	配置時間数
小 学 校 体 育 授 業	10	28	460

(3) 学校巡回支援員（生徒指導）

区 分	配置人数	配置時間数
中 学 校	1	1,206

(4) 学校情報通信技術支援員

配置人数	内 容
1	校務系 I C Tを中心とした機器管理・運用支援・I C T機器に係る作業依頼対応

(5) 端末導入支援員

配置人数	内 容
5	児童・生徒一人1台配布したタブレット端末を中心とした機器管理・授業支援・I C T機器に係る作業依頼対応

(6) 学校と家庭の連携推進事業支援員

区分	配置学校数	配置人数	配置時間数	支援対象児童・生徒数
小 学 校	13	33	3,775.5	46
中 学 校	6	11	1,404.5	23
合 計	19	44	5,180.0	69

(7) スクール・サポート・スタッフ

区分	配置学校数	配置人数	配置時間数
小 学 校	13	35	14,943
中 学 校	6	19	7,628
合 計	19	54	22,571

(8) 副校長補佐

区分	配置学校数	配置人数	配置時間数
小 学 校	9	10	8,040
中 学 校	4	4	3,325
合 計	13	14	11,365

(9) エデュケーション・アシスタント

配置学校数	配置人数	配置時間数
13	16	17,528.5

(10) 小学校特別非常勤講師

配置学校数	配置人数	授業コマ数
7	7	694

2 中学生職場体験 (第2学年)

学 校 名	昭 和 中学校	福 島 中学校	瑞 雲 中学校	清 泉 中学校	拝 島 中学校	多摩辺 中学校
実施事業所数	28	33	52	52	60	36
参加生徒数	93	91	140	186	192	97

3 補習教室実施状況 (単位：校)

区 分	土曜日補習	放課後補習
小 学 校	13	11
中 学 校	2	3
合 計	15	14

4 学校図書システム導入状況 市内全小・中学校 (19校)

5 学校運営協議会設置状況

区 分	設置校数	委員数
小 学 校	8	74
中 学 校	3	28
合 計	11	102

6 学校法律相談

相 談 員	相談件数	相 談 内 容
スクールロイヤー	14	学校教育に係る法律上の諸問題

7 階段アート制作・設置に係る委託

件 名	委 託 内 容
市制施行70周年記念事業「駅階段アート」 階段装飾シート作成及び貼付業務委託	市内各中学校の生徒が作成したイラストを 市内各駅の階段8か所に貼付

10. 1. 2. 004 国際理解教育指導事業費 (指導課)

21,855,037円

1 小学校外国語活動補助員

実 施 学校数	補助員数	3年生		4年生		5年生		6年生	
		学 級 数	時 間 数	学 級 数	時 間 数	学 級 数	時 間 数	学 級 数	時 間 数
13	9	31	612	33	648	31	1,065	30	1,026

2 中学校外国語指導補助員 (ALT)

実施学校数	補助員数	配置日数
6	3	570

10. 1. 2. 005 特別支援教育事業費（指導課）

96,546,655円

1 就学相談件数及び就学（転学）先 (単位：人)

対象	区分	相談件数	就学（転学）先			その他
			通常の学級	特別支援学級	特別支援学校	
小 学 校		116 (32)	64 (7)	14 (18)	11	27 (7)
中 学 校		76 (4)	19	47 (3)	1 (1)	9
合 計		192 (36)	83 (7)	61 (21)	12 (1)	36 (7)

注 () 内は、外数で転学に係る人数

2 特別支援学級介助員

区 分	配置学校数	配置人数	配置時間数
小 学 校	4	29	27,675.50
中 学 校	3	19	15,822.25
合 計	7	48	43,497.75

3 特別支援教育支援員

区 分	配置学校数	配置人数	配置時間数
小 学 校	13	37	4,857
中 学 校	2	4	242
合 計	15	41	5,099

4 特別支援教育説明会

実施月日	会 場	内 容	参加者数
6月21日	アキシマエンス	マインドチェンジでうまくいく 多様な子どもたちの発達支援ー幼児期から学童期の支援を中心にー	75
12月21日	アキシマエンス	関わりの難しさをもつ子どもの理解ー私たちにできることを考えるー	29

5 不登校に関する講演会

実施月日	会 場	内 容	参加者数
12月14日	アキシマエンス	不登校の子どもに寄り添った理解	25

6 介護人報酬助成金支払延べ対象者数 4人

7 特別支援教育推進計画策定委員会（委員10人）

開催月日	内 容
7月23日	<ul style="list-style-type: none"> ・計画の策定について ・計画の概要、進捗状況、成果と課題
10月4日	<ul style="list-style-type: none"> ・計画の素案について ・計画の素案検討
11月11日	<ul style="list-style-type: none"> ・パブリックコメントの実施に向けて ・計画の素案完成
1月28日	<ul style="list-style-type: none"> ・パブリックコメントの反映について ・計画の完成

8 パブリックコメント

募集期間	意見募集の対象	意見件数
12月13日～1月17日	特別支援教育推進計画（素案）について	1

10. 1. 2. 006 教育研究事業費（指導課） 2,075,652円

1 研究指定校

中神小学校、田中小学校、清泉中学校

2 教育研究会実施状況

区 分	部会数	実施回数	部員数
小 学 校	13	8	321
中 学 校	13	4	173
合 計	26	12	494

10. 1. 2. 007 東京都教員研修経費（指導課）

99,841円

1 教育研修

研 修 名	回 数	受講者数
新 任 副 校 長 研 修 会	2	1
主 幹 教 諭 任 用 時 研 修	1	3
主 任 教 諭 任 用 時 研 修	1	13
学 校 マ ネ ジ メ ン ト 研 修	2	19
教 務 主 任 会	6	19
生 活 指 導 主 任 会	8	29
初 任 者 研 修 会	14	32
2 年 次 研 修 会	3	20
3 年 次 研 修 会	2	17
中 堅 教 諭 資 質 向 上 研 修 会	4	25
教 育 相 談 基 礎 研 修 会	1	32
特別支援教育コーディネーター研修会	2	19
人 権 教 育 研 修 会	1	23
合 計	47	252

2 指導課若手人材育成担当学校訪問回数

区分	小学校	中学校	合計
回数	54	30	84

10. 1. 2. 008 いじめ問題対策事業費（指導課）

60,000円

いじめ問題対策委員会（委員5人）

開催月日	内 容
8月19日	・委員長、副委員長選出 ・いじめ防止に関する教育委員会の取組について ・「昭島市いじめ防止対策推進基本方針」の改訂について
2月17日	・令和6年度のいじめ防止に関する教育委員会及び学校の取組について ・「昭島市いじめ防止対策推進基本方針」の改訂について

10. 1. 3. 001 教育相談事業費（指導課）

61,285,570円

1 教育相談室相談状況

相談内容	不登校	いじめ	交友関係	性格上の問題	情緒不安定	特別支援	進路相談	学校教育	家庭教育	その他	合計
相談件数	565	3	240	531	108	47	47	63	53	4	1,661

2 教育支援室児童・生徒在籍状況

区分	小学校	中学校	合 計
人 数	14	21	35

3 巡回相談員（臨床心理士等）

区 分	対応学校数	巡回相談員対応回数
小学校	13	125
中学校	2	2
合 計	15	127

4 スクールソーシャルワーカー（4人配置）

区 分	学 校 名	支援対象児童・生徒数	対応回数
小学校	東 小 学 校	2	5
	共 成 小 学 校	3	14
	富 士 見 丘 小 学 校	13	92
	武 蔵 野 小 学 校	5	37
	玉 川 小 学 校	6	135
	中 神 小 学 校	5	44
	つつじが丘小学校	12	141
	光 華 小 学 校	8	74
	成 隣 小 学 校	4	14
	田 中 小 学 校	8	63
	拝 島 第 一 小 学 校	9	47
	拝 島 第 二 小 学 校	5	33
	拝 島 第 三 小 学 校	4	25
中学校	昭 和 中 学 校	9	137
	福 島 中 学 校	8	48
	瑞 雲 中 学 校	15	133
	清 泉 中 学 校	13	86
	拝 島 中 学 校	12	90
	多 摩 辺 中 学 校	14	122
合 計		155	1,340

10. 1. 4. 001 私立幼稚園補助事業費（子ども育成支援課）

31,029,063円

1 市内私立幼稚園の所在地及び在園児数（令和6年5月1日現在）

幼稚園名	所在地	在園児数
昭島幼稚園	中神町1232番地	75
昭島恵泉幼稚園	昭和町四丁目11番16号	114
昭島すみれ幼稚園	緑町一丁目4番6号	180
昭島台幼稚園	中神町一丁目21番23号	164
あけの星幼稚園	玉川町三丁目11番2号	54
栗ノ沢幼稚園	田中町一丁目25番27号	7
啓明学園幼稚園	拝島町三丁目8番13号	6
合 計		600

注 全園、学校法人による幼稚園

2 各種届出等の件数

内 容	件 数
収容定員変更	1
園則変更届	4
教職員の解職・採用届	15
合 計	20

- 3 私立幼稚園園児健康管理費補助件数 7園
- 4 私立幼稚園補足給付(副食費)支給児童数 115人
- 5 私立幼稚園運営費助成件数 7園
- 6 私立幼稚園特別支援教育事業補助件数(市外を含む。) 7園
- 7 物価高騰支援事業補助対象事業所数(幼稚園) 7園

10. 1. 4. 002 私立幼稚園利用給付事業費（子ども育成支援課）

234,017,586円

私立幼稚園利用給付支給延べ児童数 9,115人

10. 1. 4. 003 私立幼稚園等園児保護者負担軽減補助事業費（子ども育成支援課）

42,191,188円

私立幼稚園等園児保護者負担軽減補助金支給状況

支 給 区 分	在園区分	支給園児数 (延べ人数)	月 額	支 出 額
生活保護世帯又は市民税 非課税若しくは均等割 のみのひとり親世帯等	第1子	43	10,100	236,800
	第2子	12	10,100	69,600
	第3子以降	18	10,100	160,200
市民税非課税若しくは 均等割のみの世帯又は 所得割額77,100円 以下のひとり親世帯等	第1子	182	7,100	915,500
	第2子	99	10,100	560,260
	第3子以降	101	10,100	720,510
市民税所得割額が 77,100円以下の世帯	第1子	237	5,700	1,127,900
	第2子	169	5,700	810,500
	第3子以降	88	10,100	603,070
市民税所得割額が 211,200円以下の世帯	第1子	2,468	4,500	10,428,600
	第2子	1,788	4,500	7,486,700
	第3子以降	575	8,300	3,479,060
市民税所得割額が 256,300円以下の世帯	第1子	556	4,500	2,342,000
	第2子	812	4,500	3,349,200
	第3子以降	208	7,700	1,265,200
市民税所得割額が 256,300円を超える世帯	第1子	871	3,600	3,059,800
	第2子	1,217	3,600	4,242,800
	第3子以降	377	3,600	1,309,200
合 計	第1子	4,357		18,110,600
	第2子	4,097		16,519,060
	第3子以降	1,367		7,537,240

注 支給園児数は、在籍園児数×支給月数の総計（月割支給を含む。）

10. 1. 4. 004 国・都支出金過年度返還金（子ども育成支援課）

10,622,364円

10. 1. 5. 001 アキシマエンス管理運営費（アキシマエンス管理課） 318,195,700円

1 入館者数

施 設 名	入館者数
市 民 図 書 館	410,186
郷 土 資 料 室	42,646
郷土資料展示室	1,504

2 施設別利用状況

(1) 国際交流教養文化棟

施 設 名	利用可能日数	実利用日数
シ ア タ ー	348	111
講習・研修室 1	349	180
講習・研修室 2	349	159
講習・研修室 3	349	241

注 講習・研修室は、2室以上を併せて一つの講習・研修室として利用した場合を含む。

(2) 校舎棟・体育館

施 設 名	利用可能日数	実利用日数
会 議 室 2 0 1	345	271
会 議 室 2 0 2	342	377
会 議 室 2 0 3	342	326
会 議 室 2 0 4	342	277
会 議 室 2 0 5	342	264
会 議 室 3 0 1	349	328
会 議 室 3 0 2	348	323
会 議 室 3 0 3	348	274
会 議 室 3 0 4	348	237
理科・家庭科室	343	105
音 楽 室	349	333
体 育 館	351	342

注 会議室202から会議室205まで及び会議室302から会議室304までは、それぞれ2室以上を併せて一つの会議室として利用した場合を含む。

3 駐車場利用台数

利用台数	うち有料台数
81,993	8,801

4 郷土資料室企画展

(1) アキシマクジラのお弁当!?ベントス化石展

開催期間	内 容	入場者数	会 場
4月2日～ 6月30日	多摩川流域で産出したカニやウニなどの化石を展示	7,997	郷土資料室

(2) 企画展「古文書にみる旧上川原村の生活」

開催期間	内 容	入場者数	会 場
7月2日～ 9月29日	旧上川原村の旧家が所蔵していた古文書などを展示	13,062	郷土資料室

(3) 写真展青梅線130年in昭島

開催期間	内 容	入場者数	会 場
10月1日～ 1月26日	青梅線開通130周年を記念して、青梅鉄道に関する写真展を開催	14,562	郷土資料室

(4) 上川原町日枝神社祭礼展示

開催期間	内 容	入場者数	会 場
2月4日～ 3月31日	古文書と祭礼道具を中心に、上川原町日枝神社で行われる祭礼に関する資料を展示	7,025	郷土資料室

5 管理業務委託（指定管理）

業 務 内 容	期 間
・施設及び附属設備の維持管理に関する業務 ・国際交流教養文化棟の運営及び利用の承認に関する業務	4月1日～3月31日

注 市民図書館の指定管理については、360ページに掲載

10. 2. 1. 001 職員人件費（職員課） 32,914,724円

10. 2. 1. 002 学校管理運営費（教育総務課） 515,095,277円

小学校の管理運営

(1) 「昭島市立小学校施設総括表」（321ページ）

(2) 会計年度任用職員雇用状況

区 分	人 数	職 務 内 容	校 数
学 校 用 務 職 員	14	小学校敷地内外の清掃・整備	9
学 校 事 務 職 員	13	小学校事務の処理	13

(3) 卒業証書フォルダ購入 995冊

(4) 学校施設保守等委託状況

件 名	委 託 内 容	実施校数
警 備 委 託	夜間の機械警備（午後9時30分～翌日午前8時30分）	13
管 理 委 託	管理業務（平日：午後4時45分～9時30分 日曜日・土曜日・祝日：午前8時～午後9時30分）	13
	早朝管理業務（平日：午前7時～8時15分）	13
会 計 年 度 任 用 職 員 健 康 診 断 委 託	会計年度任用職員の定期健康診断	13
冷 暖 房 機 保 守 委 託	冷暖房機、冷却塔、空調機等の保守点検	13
ば い 煙 測 定 委 託	大気汚染防止法に基づく冷暖房機のばい煙量等の測定	1
古 紙 回 収 運 搬 委 託	新聞、雑誌、ダンボール等の回収	13
廃 棄 物 品 処 理 委 託	使用不能になった備品及び消耗品の廃棄	13
建 築 設 備 定 期 検 査 委 託	建築設備（換気設備、給排水設備）の定期検査	13
電 気 工 作 物 保 安 委 託	自家用電気工作物の保安業務及び受電設備の清掃	13
プ ール 浄 化 装 置 保 守 委 託	プール循環ろ過装置の保守点検	13
消 防 用 設 備 点 検 委 託	自動火災報知設備等の消防設備に係る保守点検	13
飲 料 貯 水 槽 清 掃 委 託	飲料貯水槽内部の清掃及び適正な水質管理	12
便 所 清 掃 委 託	校舎、体育館及びプールの便所清掃	13
プ ール 清 掃 委 託	プールの利用開始前の清掃	13
窓 ガ ラ ス 清 掃 委 託	校舎の窓ガラス清掃	6
樹 木 せ ん 定 委 託	校庭樹木のせん定及び伐採	13
便 所 防 臭 委 託	校舎、体育館及びプールの男子便所小便器の尿石除去	2
害 虫 駆 除 委 託	校舎内で発生した害虫の駆除	1
廃 棄 薬 品 処 理 委 託	理科室の使用期限切れの薬品処理及び保健室の体温計等の水銀使用製品の廃棄	5
非 常 通 報 装 置 管 理 保 守 点 検 委 託	非常通報装置（学校110番）の保守点検	13
水 道 給 水 ポ ン プ 点 検 委 託	水道給水ポンプ機器の老朽化による故障防止等のための機器保守・点検	1
カーペット清掃委託	図書室、放送室及び特別支援学級のカーペット清掃	3
芝生運動場管理委託	芝生運動場の維持管理	13
給食配膳用昇降機 保 守 委 託	学校給食用小荷物昇降機の保守点検	13
エ レ ベ ー タ ー 保 守 委 託	エレベーターの保守点検	1
防 火 設 備 定 期 検 査 委 託	防火設備の定期検査及び東京都への報告	13
遊 具 等 点 検 委 託	遊具及び体育器具等の安全点検	13
木 工 作 品 作 製 委 託	中神小学校伐採材を活用した木工品製作	1
ピ ア ノ 移 設 委 託	富士見丘小学校のアップライトピアノの移設	1
ア ス ベ ス ト 分 析 調 査 委 託	修繕等の実施にあたり必要となった石綿含有調査	4

(5) 学校用地借上状況

該 当 校	契 約 の 相 手 方
東 小 学 校	財務省関東財務局 立川出張所長
富 士 見 丘 小 学 校	財務省関東財務局 立川出張所長
光 華 小 学 校	農林水産省所管 国有財産管理者
成 隣 小 学 校	観音寺 ほか
拝 島 第 一 小 学 校	普明寺

(6) 消耗品購入状況

区 分	主 な 購 入 品
そ の 他 の 消 耗 品	消火器、ヘルメット

(7) 校用備品購入状況

区 分	主 な 購 入 品
そ の 他 の 備 品	乗用式芝刈機、事務机、教卓、カラープリンタ、草刈機

昭島市立小学校施設総括表

(令和6年5月1日現在)

学 校 名	教 室 数			校 舎 面 積 (㎡)				体育館 (㎡)	校 地 面 積 (㎡)				給食室 (㎡)	プ ー ル (㎡×m)
	普通	特 支	特 教	鉄 筋	鉄骨・その他	木 造	合 計		建物敷地	運動場敷地	その他	合 計		
東 小 学 校	11		17	5,000	166	70	5,236	794	10,734	8,742		19,476		25×11, 10×5
共 成 小 学 校	13	5	12	4,291	38		4,329	802	8,816	6,206		15,022		25×10, 10×5
富士見丘小学校	13	6	19	4,733	30	26	4,789	805	14,965	9,433		24,398	333	25×10, 10×5
武蔵野小学校	15		10	4,040	36		4,076	766	3,759	10,815	355	14,929	216	25×10, (6.7+8.5)×9.5×0.5
玉川小学校	13		12	4,199	27	33	4,259	833	4,895	8,282		13,177		25×11, 10×5
中 神 小 学 校	14		13	4,444	35	19	4,498	810	6,044	7,807		13,851		25×10, 10×5
つじが丘小学校	17	7	12	5,695	24		5,719	890	9,187	7,314		16,501	356	25×10, 10×5
光 華 小 学 校	18		11	4,043	249	33	4,325	796	6,404	12,779		19,183		25×11, 10×5
成 隣 小 学 校	13		6	2,899		33	2,932	594	3,535	5,261	312	9,108		25×10, 10×5
田 中 小 学 校	14	8	12	4,850	10		4,860	898	8,583	7,923		16,506	318	25×10, 10×5
拝島第一小学校	20		11	4,039	71		4,110	764	6,921	7,310		14,231		25×10, 10×5
拝島第二小学校	17		10	4,171	84		4,255	968	9,013	10,553		19,566	269	25×11, 10×5
拝島第三小学校	21		15	5,238	75		5,313	799	6,332	7,897		14,229		25×10, 10×5
計	199	26	160	57,642	845	214	58,701	10,519	99,188	110,322	667	210,177	1,492	

10. 2. 1. 003 学校施設営繕経費（教育総務課）

63,901,645円

1 修繕状況 (単位：件)

校舎	体育館	プール	校庭	教室	その他
68	11	10	20	6	23

2 消耗品購入状況

区 分	主 な 購 入 品
その他の消耗品	体育館用ワックス

10. 2. 1. 004 学校周年記念事業費（教育総務課）

686,780円

開校周年事業

学 校 名	内 容
東 小 学 校 (70周年記念)	記念誌「開校70周年記念誌」作成 (524冊)
武蔵野小学校 (50周年記念)	記念誌「開校50周年記念誌」作成 (680冊)

10. 2. 2. 001 教育教材等経費（教育総務課、指導課）

80,950,875円

1 児童用図書購入状況

（単位：冊）

学校名（特別支援学級等）	購入数
東 小 学 校	179
東 小 学 校（特別支援教室）	26
共 成 小 学 校	212
共 成 小 学 校（知的障害特別支援学級、特別支援教室）	82
富 士 見 丘 小 学 校	192
富 士 見 丘 小 学 校（自閉症・情緒障害特別支援学級、難聴・言語障害 通級指導学級、特別支援教室）	117
武 蔵 野 小 学 校	203
武 蔵 野 小 学 校（特別支援教室）	45
玉 川 小 学 校	220
玉 川 小 学 校（特別支援教室）	11
中 神 小 学 校	211
中 神 小 学 校（特別支援教室）	29
つつじが丘小学校	349
つつじが丘小学校（知的障害特別支援学級、特別支援教室）	144
光 華 小 学 校	272
光 華 小 学 校（特別支援教室）	31
成 隣 小 学 校	195
成 隣 小 学 校（特別支援教室）	28
田 中 小 学 校	249
田 中 小 学 校（知的障害特別支援学級、自閉症・情緒障害特別支 援学級、特別支援教室）	81
拝 島 第 一 小 学 校	323
拝 島 第 一 小 学 校（特別支援教室）	44
拝 島 第 二 小 学 校	259
拝 島 第 二 小 学 校（特別支援教室）	53
拝 島 第 三 小 学 校	318
拝 島 第 三 小 学 校（特別支援教室）	33
合 計	3,906

2 教材備品購入状況

区 分	主 な 購 入 品
楽 器	鉄琴、キーボード
理 科 用 備 品	顕微鏡、デジタル気体測定器
そ の 他 の 備 品	簡易テント、ワイヤレスアンプ、サッカーゴールネット、作品乾 燥棚

3 小学校社会科副読本購入

小学校社会科副読本「わたしたちの東京都」 1,006冊（4年生及び担任用）

10. 2. 2. 002 特別支援教育教材等経費（教育総務課）

4,370,927円

教材備品購入状況

区 分	主 な 購 入 品
そ の 他 の 備 品	アンプ、プロジェクター、児童用机

10. 2. 2. 003 コンピュータ教育事業費（教育総務課）

263,375,654円

1 教育用コンピュータ管理

設 置 場 所	主 な 機 器
小学校（13校）	学習用タブレット端末（児童用）（5,844台） 学習用タブレット端末（指導用）（275台） 学習用タブレット端末用充電保管庫（198台）

2 学校・学校間ネットワーク管理運用

（1）主な機器構成

設 置 場 所	主 な 機 器
市 役 所	センターサーバ（中学校共有）9台
小学校（13校）	教職員用パソコン（507台）

（2）稼働システム

シ ス テ ム 名	業 務 内 容
校 務 支 援 シ ス テ ム	スケジュール・成績・出退勤等管理
ネットワーク分離システム	インターネットへの接続不可の環境（校務内部）を構築し、インターネット接続環境（校務外部）と分離
ロ グ イ ン 認 証 シ ス テ ム	教職員用パソコンのログイン情報の管理及びログインの照合・認証
メ ー ル シ ス テ ム	メールの送受信
ファイル無害化システム	校務内部・校務外部間で送受するファイルの無害化処理
ファイルサーバシステム	データの保存・管理
クライアント監視システム	教職員用パソコンの管理
学 習 用 タ ブ レ ャ ッ ト 端 末 管 理 シ ス テ ム	児童・教職員アカウントの管理

3 校内ネットワーク整備事業

件 名	業 務 内 容
校 内 ネ ャ ッ ワ ー ク 整 備	G I G Aスクール構想第二期を見据えた、インターネット通信の安定化及び通信速度改善を図るための校内ネットワーク環境の整備

10. 2. 2. 004 就学援助費（学務担当）

25,946,753円

1 就学援助費支給状況（小学校）

支給項目	支給児童数	支 出 額	1人平均額
学用品費・通学用品費	699	8,889,435	12,717
新入学児童学用品費	92	1,897,800	20,628
新入学準備金	77	4,393,620	57,060
移動教室費	122	4,392,415	36,003
校外活動費	559	1,421,018	2,542
宿泊学習費	156	3,319,942	21,282
通学費	4	79,820	19,955
合 計	延べ 1,709	24,394,050	

2 就学奨励費支給状況（小学校）

支給項目	支給児童数	支 出 額	1人平均額
学用品費・通学用品費	50	337,285	6,746
新入学児童学用品費	9	256,770	28,530
移動教室費	2	36,851	18,426
校外活動費	36	60,128	1,670
宿泊学習費	26	169,514	6,520
通学費	11	559,785	50,890
合 計	延べ 134	1,420,333	

1 移動教室（第5学年）

学 校 名	実 施 期 間	行 先	参加児童数
東 小 学 校	6月6日～7日	山梨県北杜市	34
共 成 小 学 校	5月31日～6月1日	山梨県北杜市	56
富士見丘小学校	5月16日～17日	山梨県北杜市	59
武蔵野小学校	5月29日～30日	長野県南佐久郡	63
玉 川 小 学 校	6月13日～14日	山梨県北杜市	69
中 神 小 学 校	5月24日～25日	山梨県北杜市	72
つつじが丘小学校	6月24日～25日	長野県南佐久郡	92
光 華 小 学 校	6月6日～7日	長野県南佐久郡	84
成 隣 小 学 校	6月20日～21日	山梨県北杜市	61
田 中 小 学 校	6月27日～28日	山梨県北杜市	51
拝島第一小学校	6月14日～15日	長野県南佐久郡	94
拝島第二小学校	5月28日～29日	長野県南佐久郡	87
拝島第三小学校	6月17日～18日	長野県南佐久郡	99
合 計			921

注 特別支援学級児童を含む。

2 移動教室（第6学年）

学 校 名	実 施 期 間	行 先	参加児童数
東 小 学 校	5月19日～21日	栃木県日光市	51
共 成 小 学 校	5月16日～18日	栃木県日光市	37
富士見丘小学校	5月29日～31日	栃木県日光市	55
武蔵野小学校	5月19日～21日	栃木県日光市	84
玉 川 小 学 校	6月2日～4日	栃木県日光市	59
中 神 小 学 校	6月9日～11日	栃木県日光市	65
つつじが丘小学校	7月11日～13日	栃木県日光市	89
光 華 小 学 校	5月26日～28日	栃木県日光市	79
成 隣 小 学 校	5月23日～25日	栃木県日光市	63
田 中 小 学 校	5月16日～18日	栃木県日光市	61
拝島第一小学校	5月26日～28日	栃木県日光市	122
拝島第二小学校	5月21日～23日	栃木県日光市	102
拝島第三小学校	6月9日～11日	栃木県日光市	80
合 計			947

注 特別支援学級児童を含む。

1 社会科市内施設見学（第3学年）

学 校 名	実施月日	参加児童数
東 小 学 校	6月18日	35
共 成 小 学 校	10月1日	62
富士見丘小学校	9月26日	76
武蔵野小学校	6月18日	61
玉 川 小 学 校	11月12日	66
中 神 小 学 校	10月25日	65
つつじが丘小学校	10月3日	99
光 華 小 学 校	9月9日	94
成 隣 小 学 校	6月4日	47
田 中 小 学 校	9月9日	42
拝島第一小学校	6月17日	116
拝島第二小学校	6月13日	78
拝島第三小学校	10月29日	101
合 計		942

2 演劇教室

学 校 名	実施月日	演 目 等	参加児童数
東 小 学 校	6月12日	IIDA MUSIC SPACE 和 「全校ドラムサークル」	221
共 成 小 学 校	5月27日	人形劇団ポポロ 「ルドルフとイッパイアッテナ」	331
武蔵野小学校	12月10日	人形劇団ひとみ座 「銭天堂」	372
玉 川 小 学 校	11月15日	NPO法人日本インドネシア・バリ教育文化協会 「世界の音楽を体験しよう」	380
中 神 小 学 校	9月20日	J スコラーズ 「合唱」	383
つつじが丘小学校	5月2日	劇団青い鳥 「大どろぼうホッツェンプロッツ」	529
成 隣 小 学 校	6月13日	劇団青い鳥 「大どろぼうホッツェンプロッツ」	294
拝島第三小学校	2月18日	影絵劇団かしの樹 「ピーターパン」	571
合 計			3,081

注 他の5校は計画なし

3 水泳指導民間活用事業

学 校 名	実施期間	場所	延べ参加 児童数	バス借上 台数
武蔵野小学校	6月3日～7月18日	イトマンスイミ ングスクール 昭和の森校	1,076	36
つつじが丘小学校	10月1日～11月14日		1,436	42
光華小学校	5月10日～12月20日		1,248	36
拝島第三小学校	9月10日～11月8日		1,574	48
合 計			5,334	162

10. 2. 2. 007 国際理解教育指導事業費（指導課）

4,280,880円

体験型英語学習施設利用（第6学年）

学 校 名	実 施 月 日	場 所	参加児童数
東 小 学 校	1月24日	TOKYO GLOBAL GATEWAY GREEN SPRINGS (立川市)	44
共 成 小 学 校	2月27日		37
富士見丘小学校	1月16日		55
武蔵野小学校	2月7日		82
玉 川 小 学 校	2月20日		60
中 神 小 学 校	1月28日		60
つつじが丘小学校	2月17日		90
光 華 小 学 校	2月13日		76
成 隣 小 学 校	2月25日		63
田 中 小 学 校	2月21日		60
拝島第一小学校	9月12日		121
拝島第二小学校	6月25日		104
拝島第三小学校	9月19日		79
合 計			931

注 特別支援学級児童を含む。

10. 2. 2. 008 特別支援教育事業費（指導課）**958,269円**

特別支援学級宿泊学習（知的障害特別支援学級）

学 校 名	実施期間	場 所	参加児童数
共 成 小 学 校	11月20日～21日	高尾の森わくわくビレッジ （ 八 王 子 市 ）	17
つつじが丘小学校	9月5日～6日	高尾の森わくわくビレッジ （ 八 王 子 市 ）	36
田 中 小 学 校	11月21日～22日	本栖湖スポーツセンター （ 山 梨 県 ）	21
合 計			74

10. 2. 2. 009 教育推進計画事業費（指導課）**25,463,841円**

1 学習支援員配置状況

区分	配置学校数	配置人数	配置時間数
小学校	13	99	18,318

2 学級満足度調査実施状況

市内全小学校（13校）第3学年～第6学年

注 特別支援学級児童を含む。

10. 2. 3. 001 学校保健衛生経費（学務担当、教育総務課）**40,240,796円**

1 学校医等の報酬支給状況（小学校）

区 分	人 数	報酬月額	支 出 額
内 科 校 医	13	63,500	9,906,000
眼 科 校 医	13	50,000	7,800,000
耳鼻科校医	13	50,000	7,800,000
歯 科 校 医	13	50,000	7,800,000
学校薬剤師	13	18,700	2,917,200
合 計	65		36,223,200

2 小学校の水質検査

検査項目	検体数（延べ）	検査回数
飲 料 水	14	1
プ ー ル 水	81	2
合 計	95	3

3 小学校の環境衛生検査

検査項目	検査室数 (延べ)	検査回数
照 度	78	2
空 気	78	2
合 計	156	4

10. 2. 3. 002 健康管理経費 (学務担当)

14,219,773円

1 児童の健康診断

(1) 結核健康診断

問診票受診者数	精密検査受診者数	X線直接撮影者数	
		異常あり	異常なし
5,578	3		3

(2) 心臓検診 (心電図検査)

受診者数	二次検査者数	二次検査結果	
		異常なし	要経過観察
882	10	4	6

(3) 尿検査

受検者数	二次検査者数	二次検査結果	
		異常なし	要精密検査
5,561	70	58	12

2 教職員の健康診断

(1) 循環器系検診

受診者数	異常なし	要経過観察者数	要精密検査者数	要治療者数等
356	87	171	61	37

(2) 消化器系検診

受診者数	異常なし	要経過観察者数	要精密検査者数	要治療者数等
66	35	31		

(3) 結核健康診断 (X線直接撮影)

受診者数	異常なし	要精密検査者数
388	388	

(4) 教職員ストレスチェック

受診者数	集団ごとの集計・分析件数	医師による面接指導実施人数
348	13	

10. 2. 3. 003 学校災害共済経費（学務担当）

5,544,142円

日本スポーツ振興センター災害共済給付制度の加入者数及び給付状況

区 分 学校名	加入児童数	災害発生件数	給 付 額
東 小 学 校	227	6	57,608
共 成 小 学 校	356	6	71,976
富 士 見 丘 小 学 校	400	8	45,484
武 蔵 野 小 学 校	393	23	156,552
玉 川 小 学 校	397	7	221,074
中 神 小 学 校	396	11	94,264
つつじが丘小学校	564	12	531,084
光 華 小 学 校	490	11	83,392
成 隣 小 学 校	312	12	242,607
田 中 小 学 校	338	7	118,176
拝島第一小学校	597	12	363,871
拝島第二小学校	522	14	113,264
拝島第三小学校	599	12	177,146
合 計	5,591	141	2,276,498

10. 2. 3. 004 就学援助費（学務担当）

29,335,308円

1 就学援助費支給状況（小学校）

支 給 項 目	支給児童数	支 出 額	1人平均額
学 校 給 食 費	697	28,233,455	40,507
医 療 費	19	12,970	683
合 計	延べ 716	28,246,425	

2 就学奨励費支給状況（小学校）

支 給 項 目	支給児童数	支 出 額	1人平均額
学 校 給 食 費	52	1,088,883	20,940

10. 2. 4. 001 学校施設整備事業費（教育総務課）

280,517,776円

1 委託状況

件 名	委 託 内 容
富士見丘小大規模改造（便所改修）工事設計委託	便所改修工事の設計図書作成
玉川小大規模改造（西側便所改修）工事監理委託	設計図書に基づく施工監理
成隣小大規模改造（西側便所改修）工事監理委託	設計図書に基づく施工監理
拝島第三小大規模改造（便所改修）工事設計委託	便所改修工事の設計図書作成
照明器具LED化業務委託	照明器具のLED取付け
建物耐力度調査委託	建物の耐力度診断

2 請負工事

件 名	工 事 内 容
共成小除湿温度保持機能復旧工事	冷暖房機の改修
共成小教室棟便所洋式化改修工事	便所の洋式化改修
玉川小大規模改造（西側便所改修）工事	便所の改修
成隣小大規模改造（西側便所改修）工事	便所の改修

10. 3. 1. 001 職員人件費（職員課） **8,617,724円**

10. 3. 1. 002 学校管理運営費（教育総務課） **276,944,575円**

中学校の管理運営

（1） 「昭島市立中学校施設総括表」（335ページ）

（2） 会計年度任用職員雇用状況

区 分	人数	職 務 内 容	校数
学 校 用 務 職 員	11	中学校敷地内外の清掃・整備	6
学 校 事 務 職 員	8	中学校事務の処理	6

（3） 卒業証書フォルダ購入 911冊

(4) 学校施設保守等委託状況

件 名	委 託 内 容	実施校数
警 備 委 託	夜間の機械警備 (午後 9 時30分～翌日午前 8 時30分)	6
管 理 委 託	管理業務 (平日：午後 4 時45分～ 9 時30分 日曜日・土曜日・祝日：午前 8 時～午後 9 時30分)	6
	早朝管理業務 (平日：午前 7 時～ 8 時15分)	6
会計年度任用職員 健 康 診 断 委 託	会計年度任用職員の定期健康診断	6
冷暖房機保守委託	冷暖房機、冷却塔、空調機等の保守点検	6
ばい煙測定委託	大気汚染防止法に基づく冷暖房機のばい煙量等の測定	3
古紙回収運搬委託	新聞、雑誌、ダンボール等の回収	6
廃棄物品処理委託	使用不能になった備品及び消耗品の廃棄	6
建 築 設 備 定 期 検 査 委 託	建築設備 (換気設備、給排水設備) の定期検査	6
電気工作物保安委託	自家用電気工作物の保安業務及び受電設備の清掃	6
プール浄化装置 保 守 委 託	プール循環ろ過装置の保守点検	6
消防用設備点検委託	自動火災報知設備等の消防設備に係る保守点検	6
飲料貯水槽清掃委託	飲料貯水槽内部の清掃及び適正な水質管理	6
便 所 清 掃 委 託	校舎、体育館及びプールの便所清掃	6
プール清掃委託	プールの利用開始前の清掃	6
窓ガラス清掃委託	校舎の窓ガラス清掃	3
樹木せん定等委託	校庭樹木のせん定及び伐採	6
便 所 防 臭 委 託	校舎、体育館及びプールの男子便所小便器の尿石除去	1
廃棄薬品処理委託	理科室の使用期限切れの薬品処理及び保健室の体温計等の水銀使用製品の廃棄	4
非 常 通 報 装 置 管理保守点検委託	非常通報装置 (学校110番) の保守点検	6
給食配膳用升降機 保 守 委 託	学校給食用小荷物升降機の保守点検	6
エ レ ベ ー タ ー 保 守 委 託	エレベーターの保守点検	1
芝生運動場管理委託	芝生運動場の維持管理	3
防 火 設 備 定 期 検 査 委 託	防火設備の定期検査及び東京都への報告	6
遊 具 等 点 検 委 託	遊具及び体育器具等の安全点検	6

(5) 学校用地借上状況

該 当 校	契 約 の 相 手 方
昭 和 中 学 校	財務省関東財務局 立川出張所長

(6) 消耗品購入状況

区 分	主 な 購 入 品
その他の消耗品	消火器、ヘルメット

(7) 校用備品購入状況

区 分	主 な 購 入 品
保 健 器 具	液晶視力計、車椅子
そ の 他 の 備 品	事務机、教卓、書架、スチール棚、暗幕

昭島市立中学校施設総括表

(令和6年5月1日現在)

学 校 名	教 室 数			校 舎 面 積 (m ²)				体育館 (m ²)	校 地 面 積 (m ²)				給食室 (m ²)	プ ー ル (m × m)
	普 通	特 支	特 教	鉄 筋	鉄骨・その他	木 造	合 計		建物敷地	運動場敷地	その他	合 計		
昭 和 中 学 校	9	4	26	6,491	110	26	6,627	935	11,774	13,567		25,341		25×11
福 島 中 学 校	8		20	4,516		33	4,549	939	5,769	10,582		16,351	324	25×11
瑞 雲 中 学 校	13		21	5,292	127		5,419	927	9,851	9,650		19,501	331	25×11
清 泉 中 学 校	16	5	23	6,676	41	26	6,743	1,063	9,795	7,775		17,570		25×11
拝 島 中 学 校	18		19	5,653	125	43	5,821	1,033	7,635	8,495		16,130		25×11
多 摩 辺 中 学 校	9	3	20	5,539	19		5,558	945	9,204	10,395		19,599	325	25×11
合 計	73	12	129	34,167	422	128	34,717	5,842	54,028	60,464		114,492	980	

10. 3. 1. 003 学校施設営繕経費（教育総務課） **32,025,839円**

1 修繕状況 (単位：件)

校舎	体育館	プール	校庭	教室	その他
45	4	4	5	1	96

2 消耗品購入状況

区 分	主 な 購 入 品
そ の 他 の 消 耗 品	体育館用ワックス

10. 3. 2. 001 教育教材等経費（教育総務課、指導課） **31,534,822円**

1 生徒用図書購入状況 (単位：冊)

学校名（特別支援学級等）	購 入 数
昭 和 中 学 校	431
昭 和 中 学 校（知的障害特別支援学級、特別支援教室）	
福 島 中 学 校	195
福 島 中 学 校（特別支援教室）	24
瑞 雲 中 学 校	362
瑞 雲 中 学 校（特別支援教室）	7
清 泉 中 学 校	442
清 泉 中 学 校（自閉症・情緒障害特別支援学級、特別支援教室）	112
拝 島 中 学 校	366
拝 島 中 学 校（特別支援教室）	24
多摩辺中学校	410
多摩辺中学校（知的障害特別支援学級、特別支援教室）	17
合 計	2,390

2 教材備品購入状況

区 分	主 な 購 入 品
理 科 用 備 品	顕微鏡、サイエンススタンド、電子てんびん
そ の 他 の 備 品	セーフティマット、ワイヤレスアンプ、簡易テント、サッカーゴールネット

3 中学校教師用デジタル教科書借上げ 市立全中学校（6校）

10. 3. 2. 002 特別支援教育教材等経費（教育総務課） **2,004,116円**

教材備品購入状況

区 分	主 な 購 入 品
そ の 他 の 備 品	カラープリンタ

1 教育用コンピュータ管理

設 置 場 所	主 な 機 器
中学校（6校）	学習用タブレット端末（生徒用）（2,676台） 学習用タブレット端末（指導用）（164台） 学習用タブレット端末用充電保管庫（82台）

2 学校・学校間ネットワーク管理運用

(1) 主な機器構成

設 置 場 所	主 な 機 器
市 役 所	センターサーバ（小学校共有）9台
中学校（6校）	教職員用パソコン（244台）

(2) 稼動システム

シ ス テ ム 名	業 務 内 容
校 務 支 援 シ ス テ ム	スケジュール・成績・出退勤等管理
ネットワーク分離システム	インターネットへの接続不可の環境（校務内部）を構築し、インターネット接続環境（校務外部）と分離
ロ グ イ ン 認 証 シ ス テ ム	教職員用パソコンのログイン情報の管理及びログインの照合・認証
メ ー ル シ ス テ ム	メールの送受信
ファイル無害化システム	校務内部・外部間で送受するファイルの無害化处理
ファイルサーバシステム	データの保存・管理
クライアント監視システム	教職員用パソコンの管理
学 習 用 タ ブ レ ッ ト 端 末 管 理 シ ス テ ム	生徒・教職員アカウントの管理

3 校内ネットワーク整備事業

件 名	業 務 内 容
校 内 ネ ッ ト ワ ー ク 整 備	G I G Aスクール構想第二期を見据えた、インターネット通信の安定化及び通信速度改善を図るための校内ネットワーク環境の整備

10. 3. 2. 004 就学援助費（学務担当）

33,047,705円

1 就学援助費支給状況（中学校）

支 給 項 目	支給生徒数	支 出 額	1人平均額
学用品費・通学用品費	363	8,446,480	23,269
新入学生徒学用品費	12	756,000	63,000
新 入 学 準 備 金	121	7,623,000	63,000
修 学 旅 行 費	124	7,689,383	62,011
校 外 活 動 費	245	749,581	3,060
宿 泊 学 習 費	148	6,175,824	41,729
通 学 費	1	46,570	46,570
柔道着購入費	41	182,400	4,449
合 計	延べ 1,055	31,669,238	

2 就学奨励費支給状況（中学校）

支 給 項 目	支給生徒数	支 出 額	1人平均額
学用品費・通学用品費	33	400,777	12,145
新入学生徒学用品費	10	315,000	31,500
修 学 旅 行 費	5	131,041	26,208
校 外 活 動 費	40	79,865	1,997
宿 泊 学 習 費	31	130,224	4,201
通 学 費	9	319,460	35,496
柔道着購入費	1	2,100	2,100
合 計	延べ 129	1,378,467	

10. 3. 2. 005 課外活動振興事業費（教育総務課、指導課）

19,228,914円

1 部活動数

学 校 名	部活動数
昭 和 中 学 校	12
福 島 中 学 校	9
瑞 雲 中 学 校	10
清 泉 中 学 校	15
拝 島 中 学 校	15
多 摩 辺 中 学 校	10
合 計	71

2 部活動指導員数

学 校 名	部 活 動 名	人 数
昭 和 中 学 校	ソ フ ト テ ニ ス	2
	硬 式 テ ニ ス	1
	女子バスケットボール	1
	剣 道	1
福 島 中 学 校	女子バスケットボール	1
瑞 雲 中 学 校	バ ス ケ ッ ト ボ ー ル	1
	吹 奏 楽	1
	バ ド ミ ニ ョ ン	1
清 泉 中 学 校	剣 道	1
	卓 球	1
拝 島 中 学 校	バ レ ー ボ ー ル	1
	サ ッ カ ー	2
	吹 奏 楽	1
合 計		15

3 部活動指導補助員配置回数

学 校 名	部 活 動 名	回 数
昭 和 中 学 校	剣 道	47
	美 術	37
福 島 中 学 校	バ ス ケ ッ ト ボ ー ル	10
	テ ニ ス	31
瑞 雲 中 学 校	陸 上	10
	バ ス ケ ッ ト ボ ー ル	97
	サ ッ カ ー	168
清 泉 中 学 校	コ ー ラ ス	12
	ソ フ ト ボ ー ル	130
	バ ス ケ ッ ト ボ ー ル	26
	軽 音	102
拝 島 中 学 校	剣 道	41
	バ ス ケ ッ ト ボ ー ル	89
	吹 奏 楽	25
	合 唱	99
	陸 上	31
	バ レ ー ボ ー ル	90
多 摩 辺 中 学 校	テ ニ ス	100
	吹 奏 楽	159
	剣 道	43
	サ ッ カ ー	71
	陸 上	101
ク リ ケ ッ ト (合 同 部 活 動)		48
合 計		1,567

4 部活動用具購入状況

区 分	主 な 購 入 品
部 活 動 用 消 耗 品	バスケットボール、ソフトテニスネット、木刀、絵具、安全めがね、譜面台
部 活 動 用 備 品	屋外用ボールカゴ、卓球台

5 生徒対外試合派遣費支出状況

学 校 名	対象部活動数
昭 和 中 学 校	9
福 島 中 学 校	7
瑞 雲 中 学 校	10
清 泉 中 学 校	13
拝 島 中 学 校	11
多 摩 辺 中 学 校	9
合 計	59

6 学校部活動の地域連携・地域移行に関する協議会（委員14人）

開催月日	内 容
7月10日	・昭島市における学校部活動の地域連携・地域移行に関する推進計画について（案） ・他市の取組事例の紹介について
10月29日	・各団体活動時における中学生の受け入れ等調査について（案） ・モデルプランの紹介について
1月21日	新たな地域クラブの今後の方向性について

10. 3. 2. 006 修学旅行等事業費（指導課）

9,550,796円

1 修学旅行（第3学年）

学 校 名	実 施 期 間	場 所	参加生徒数
昭 和 中 学 校	10月11日～13日	京都・奈良	109
福 島 中 学 校	9月4日～6日	京都・奈良	71
瑞 雲 中 学 校	10月13日～15日	京都・奈良	132
清 泉 中 学 校	10月3日～5日	京都・奈良	202
拝 島 中 学 校	9月12日～14日	京都・奈良	215
多 摩 辺 中 学 校	9月4日～6日	京都・奈良	100
合 計			829

注 特別支援学級生徒を含む。

2 移動教室（第1学年）

学 校 名	実 施 期 間	場 所	参加生徒数
昭 和 中 学 校	2月2日～4日	新 潟 県 M t . K O S H A よ ま せ 温 泉 ス キ ー 場	103
福 島 中 学 校	2月2日～4日	長 野 県 菅 平 高 原 ス キ ー 場	75
瑞 雲 中 学 校	2月5日～7日	長 野 県 菅 平 高 原 ス キ ー 場	148
清 泉 中 学 校	1月19日～21日	長 野 県 白 樺 高 原 国 際 ス キ ー 場	154
拝 島 中 学 校	1月12日～14日	長 野 県 白 樺 湖 ロ イ ヤ ル ヒ ル ス キ ー 場	207
多 摩 辺 中 学 校	1月30日～2月1日	長 野 県 菅 平 高 原 ス ノ ー リ ゾ ー ト	99
合 計			786

注 特別支援学級生徒を含む。

10. 3. 2. 007 教育振興事業費（指導課）

1,049,500円

合唱コンクール等開催状況

学 校 名	実 施 日	場 所
昭 和 中 学 校	10月31日	市民会館
福 島 中 学 校	10月30日	
瑞 雲 中 学 校	10月25日	
清 泉 中 学 校	11月1日	
拝 島 中 学 校	10月24日	
多摩辺中学校	10月23日	

10. 3. 2. 008 国際理解教育指導事業費（指導課）

8,164,680円

1 実用英語技能検定受検（第3学年）

受検級	1 級	準1 級	2 級	準2 級	3 級	4 級	5 級	合計
生徒数	2	3	32	123	387	154	134	835

2 体験型英語学習施設利用（第2学年）

学 校 名	実 施 日	場 所	参加生徒数
昭 和 中 学 校	11月26日	TOKYO GLOBAL GATEWAY GREEN SPRINGS (立川市)	83
福 島 中 学 校	10月10日		89
瑞 雲 中 学 校	10月 3 日		137
清 泉 中 学 校	10月 8 日		186
拝 島 中 学 校	10月 7 日		179
多摩辺中学校	10月16日		100
合 計			774

注 特別支援学級生徒は、清泉中学校のみ参加

10. 3. 2. 009 特別支援教育事業費（指導課） **2,052,407円**

特別支援学級宿泊学習

学 校 名	実 施 期 間	場 所	参加生徒数
昭 和 中 学 校	11月28日～29日	静岡県伊豆方面	31
清 泉 中 学 校	3月2日～3日	長野県白樺湖方面	10
多摩辺中学校	7月4日～5日	千葉県南房総方面	38
合 計			79

10. 3. 2. 010 教育推進計画事業費（指導課） **5,988,306円**

1 学習支援員配置状況

区分	配置学校数	配置人数	配置時間数
中学校	6	24	3,336

2 学級満足度調査実施状況

市内中学校（6校）第1学年～第3学年

注 特別支援学級生徒を含む。

10. 3. 3. 001 学校保健衛生経費（学務担当ほか2課） **19,002,058円**

1 学校医等の報酬支給状況（中学校）

区 分	人 数	報酬月額	支 出 額
内 科 校 医	6	63,500	4,572,000
眼 科 校 医	6	50,000	3,600,000
耳鼻科校医	6	50,000	3,600,000
歯 科 校 医	6	50,000	3,600,000
学校薬剤師	6	18,700	1,346,400
合 計	30		16,718,400

2 中学校の水質検査

検査項目	検体数（延べ）	検査回数
飲 料 水	9	1
プ ール 水	30	2
合 計	39	3

3 中学校の環境衛生検査

検査項目	検査室数（延べ）	検査回数
照 度	36	2
空 気	36	2
合 計	72	4

1 生徒の健康診断

(1) 結核健康診断

問診票受診者数	精密検査受診者数	X線直接撮影者数	
		異常あり	異常なし
2,523			

(2) 心臓検診（心電図検査）

受診者数	二次検査者数	二次検査結果	
		異常なし	要経過観察
835	12	3	9

(3) 尿検査

受検者数	二次検査者数	二次検査結果	
		異常なし	要精密検査
2,500	105	88	17

2 教職員の健康診断

(1) 循環器系検診

受診者数	異常なし	要経過観察者数	要精密検査者数	要治療者数等
190	37	103	31	19

(2) 消化器系検診

受診者数	異常なし	要経過観察者数	要精密検査者数	要治療者数等
38	18	20		

(3) 結核健康診断（X線直接撮影）

受診者数	異常なし	要精密検査者数
200	200	

(4) 教職員ストレスチェック

受診者数	集団ごとの集計・分析件数	医師による面接指導実施人数
187	9	

10. 3. 3. 003 学校災害共済経費（学務担当）

2,537,264円

日本スポーツ振興センター災害共済給付制度の加入者数及び給付状況

区 分 学校名	加入生徒数	災害発生件数	給 付 額
昭 和 中 学 校	332	13	112,900
福 島 中 学 校	245	12	144,072
瑞 雲 中 学 校	435	21	2,205,419
清 泉 中 学 校	588	21	203,783
拝 島 中 学 校	653	22	189,528
多 摩 辺 中 学 校	334	14	1,257,765
合 計	2,587	103	4,113,467

10. 3. 3. 004 就学援助費（学務担当）

17,592,861円

1 就学援助費支給状況（中学校）

支 給 項 目	支給生徒数	支 出 額	1人平均額
学 校 給 食 費	358	16,795,996	46,916
医 療 費	13	8,600	662
合 計	延べ 371	16,804,596	

2 就学奨励費支給状況（中学校）

支 給 項 目	支給生徒数	支 出 額	1人平均額
学 校 給 食 費	33	788,265	23,887

10. 3. 4. 001 学校施設整備事業費（教育総務課）

443,062,113円

1 委託状況

件 名	委 託 内 容
昭和中除湿温度保持機能復旧工事監理委託	設計図書に基づく施工監理
拝島中大規模改造（便所改修）工事設計委託	便所改修工事の設計図書作成
照明器具LED化業務委託	照明器具のLED取付け
警備機器等撤去・取付委託	警備機器等の撤去・取付け
建物耐力度調査委託	建物の耐力度診断

2 請負工事

件 名	工 事 内 容
昭和中除湿温度保持機能復旧工事	冷暖房機の改修
多摩辺中便所洋式化改修工事	便所の洋式化改修
昭和中校舎天井内整備工事	校舎天井の改修

10. 4. 1. 001 職員人件費（職員課） 65,280,561円

10. 4. 1. 002 社会教育事務経費（社会教育課） 1,349,126円

青少年教育協力者感謝状贈呈

団 体 名	贈呈者数
昭島市公立小学校PTA協議会	10
昭島市公立中学校PTA協議会	1
合 計	11

10. 4. 1. 003 社会教育委員経費（社会教育課） 1,394,378円

1 社会教育委員会議（委員10人）

開催月日	内 容
4月25日	<ul style="list-style-type: none"> ・東京都市町村社会教育委員連絡協議会定期総会等について ・「市民のニーズを活かす・つなげる あきしま会議」について ・社会教育委員視察研修（自主研修）について ・第32期活動報告について ・令和7年度社会教育関係団体等への補助金について ほか
5月23日	
6月27日	
7月25日	
8月22日	
9月26日	
10月10日	
11月28日	
12月18日	
1月21日	
2月19日	
3月19日	

2 東京都市町村社会教育委員連絡協議会

会 議 名	出席回数	会 場
定期総会・社会教育委員研修会	1	調布市文化会館たづくり
理事会	2	町田市役所
第2ブロック研修会	1	国立市役所
交流大会・社会教育委員研修会	1	町田市民フォーラムホール

3 全国社会教育研究大会・関東甲信越静社会教育研究大会（茨城大会）

開催期間	内 容	会 場
10月23日～25日	彰往考来 ～人をつくり 人をつなぎ 地域をつくる 未来の社会教育～	茨城県水戸生涯学習センター ほか

10. 4. 1. 004 社会教育関係団体指導育成事業費（社会教育課）

719,693円

1 社会教育関係団体登録（令和6年6月1日現在）

団体内訳	団体数
文化団体	31
スポーツ団体	78
合計	109

2 社会教育関係団体指導者研修

開催月日	内 容	参加者数
2月1日	市民のニーズを活かす・つなげる あきしま会議	40

3 子ども会育成補助金

交付団体	団体数
子ども会	11

10. 4. 1. 005 生涯学習推進事業費（社会教育課）

1,117,306円

1 中高年のためのパソコン講習会

開催期間	内 容	回数	延べ受講者数	会 場
11月18日～20日	Wordの基本操作	3	15	福島会館

2 ゼロから始めるスマホ教室

開催期間	内 容	回数	延べ受講者数	会 場
5月29日～2月26日	スマートフォンの基本操作	22	156	市立会館11館

3 生涯学習サポーター養成講座（第10回）

講 座 名	内 容	回数	延べ受講者数	会 場
楽しく学ぶ・暮らす・つな がる生涯学習サポーター養 成講座	生涯学習サポーターと しての基礎知識	4	20	アキシマエン シス

4 文化教養講座

講 座 名	内 容	回数	延べ受講者数	会 場
映画上映会&監督さんとシ ネマトーク	「大平農園401年目の 四季」の上映及び映画 を撮影した監督とのシ ネマトーク	1	26	アキシマエン シス
薬草魔女の実践～ハーブオ イル～	中世ヨーロッパで医学 として発展した薬草学 の魅力について学びな がらハーブオイル作り の実践	1	27	市民会館・公 民館

5 昭島生涯学習サポーターの会 まなぶ共催事業

講 座 名	内 容	回数	延べ受講者数	会 場
数楽で脳トレ	爆発する大きな数ほか	10	101	アキシマエ シスほか
絵本の読み聞かせ講座	音読、朗読を学んで みたい方のための講座	5	63	
音訳入門講座	音訳を学んでみたい 方のための講座	5	48	
小学生リコーダー教室	夏休み～リコーダーを もってあつまれ！リコ ーダーでバッハのメヌ エットを吹こう！	1	11	
はじめての染色	藍染	2	24	
生花で花育講座	アレンジ用のグッズ等 を使用し、個性を表現 することを楽しむ	2	19	

6 あきしまカルタ作成 200セット

10. 4. 1. 006 はたちのつどい開催事業費（社会教育課） 2,978,157円

はたちのつどい～20celebration～

開 催 月 日	1 月13日
開 催 場 所	フォレスト・イン昭和館 シルバンホール
対 象	平成16年4月2日～平成17年4月1日生
対 象 者 数	1,033人
出 席 者 数	735人
出 席 率	71.2%

10. 4. 1. 007 放課後子ども教室推進事業費（子ども育成支援課）

31,977,547円

放課後子ども教室利用状況

学 校 名	年間開催日数	登録児童数	平均利用者数
東 小 学 校	164	118	27
共 成 小 学 校	102	156	47
富 士 見 丘 小 学 校	97	148	45
武 蔵 野 小 学 校	109	209	40
玉 川 小 学 校	79	200	46
中 神 小 学 校	176	202	36
つつじが丘小学校	108	162	19
光 華 小 学 校	167	251	54
成 隣 小 学 校	128	194	49
田 中 小 学 校	88	157	45
拝 島 第 一 小 学 校	74	311	79
拝 島 第 二 小 学 校	122	382	101
拝 島 第 三 小 学 校	133	333	83
合 計	1,547	2,823	

10. 4. 2. 001 青少年委員経費（子ども未来課）

1,919,542円

1 青少年委員の会定例会（委員14人）

開催月日	内 容
4月22日	<ul style="list-style-type: none"> ・事業日程及び職務分担 ・他団体への委員の推薦選出 ・各部会報告 ・各地区活動の報告 ・青少年の余暇指導、青少年団体の育成に関する情報交換 ・多摩地区青少年委員会連絡協議会
5月22日	
6月26日	
7月24日	
8月28日	
9月25日	
10月23日	
11月20日	
12月18日	
1月22日	
2月26日	
3月26日	

2 青少年健全育成活動

支援、援助事業	<ul style="list-style-type: none"> ・青少年とともにあゆむ地区委員会活動 ・青少年団体育成活動
---------	--

10. 4. 2. 002 青少年育成事業費（子ども未来課、子ども育成支援課） 17,211,588円

1 青少年健全育成関係団体代表者会議

(1) 青少年とともにあゆむ小学校地区委員会代表者連絡会（12人）

開催月日	内 容
4月26日	青少年の健全育成を目指す各小学校地区委員会相互の連絡調整、情報交換等
7月18日	
9月27日	
12月11日	
3月6日	

(2) 青少年とともにあゆむ中学校地区連絡会代表者協議会（6人）

開催月日	内 容
7月18日	青少年の健全育成を目指す各中学校地区連絡会相互の連絡調整、情報交換等
3月6日	

(3) 青少年補導連絡会代表者会（10人）

開催月日	内 容
6月24日	青少年の健全育成を目指す各中学校地区補導連絡会相互の連絡調整、情報交換等
9月30日	
12月9日	
1月28日	研修会 若者の生きづらさはどこにある？ —「つながり孤独」の広がりをめぐる—
3月12日	青少年の健全育成を目指す各中学校地区補導連絡会相互の連絡調整、情報交換等

2 広報・啓発活動

発行物	種 類	発行部数	内 容
青少年健全育成方針	小冊子	900	青少年健全育成に係る基本方針及び重点活動項目等
非行少年等の概況	小冊子	300	非行少年等の補導状況及び調査資料
あいさつ運動リーフレット	リーフレット	3,304	あいさつ運動の啓発

注 教育委員会と共同で発行する教育・青少年だより「エール」については、305ページに掲載

3 青少年育成地区組織活動補助金

交付先	交付団体数	活動拠点
青少年とともにあゆむ小学校地区委員会	11	小学校地区
青少年とともにあゆむ中学校地区連絡会	6	中学校地区
青少年補導連絡会	7	中学校地区

4 青少年のためのよい環境づくり

(1) 青少年健全育成協力店の指定

(2) 東京都青少年健全育成協力員の推薦

5 青少年交流センター利用状況

団体利用		個人利用		合 計	
青少年	その他	青少年	その他	青少年	その他
1,924	1,320	4,607	84	6,531	1,404

10. 4. 2. 003 青少年フェスティバル事業費（子ども未来課）

1,408,387円

青少年フェスティバル

開催月日	11月24日		
会 場	市民会館・公民館		
参加者数	約19,000		
内 容	<ul style="list-style-type: none"> ・本 部 企 画 スタンプラリー、謎解き、KUMINO体験、リサイクル本の配布 ほか ・大ホール企画 吹奏楽演奏、ダンス、合唱、和太鼓 ・小ホール企画 バンド演奏 ・展 示 企 画 おばけ屋敷、スライム作り、中学生の作品展示、将棋教室、囲碁教室、あきしまカルタ、アートバルーン、ガイドヘルパー体験教室、マジックショー、赤十字活動紹介 ・空いろ企画 模擬店、よさこいソーラン、輪投げ風お菓子ゲットゲーム、巨大スマートボール、ボッチャ・ストラックアウト、竹馬、丸太切り、駄菓子つり・ヨーヨーつり、出張冒険遊び ほか 		

10. 4. 2. 004 遊び場対策事業費（子ども育成支援課）

923,703円

遊び場対策事業

事 業 名	箇所数
一時開放子どもの広場	5

10. 4. 2. 005 青少年リーダー育成事業費（子ども未来課）

976,231円

1 小学生リーダー講習会

開催地区	5小学校地区
開催日数	延べ 30
参加者数	延べ 674

2 中学生リーダー講習会

開催日数	9
開催会場	青少年交流センター ほか
参加者数	延べ 297

3 昭島市リーダーズクラブ

会員数	19
活動日数	15
活動状況	定例会等

10. 4. 2. 006 小学生国内交流事業費（子ども未来課）

1,367,708円

小学生国内交流事業

交流先	岩手県岩泉町
交流期間	派遣 7月30日～8月1日 受入 8月11日～13日
対象者	小学校5・6年生
参加者数	25

10. 4. 3. 001 文化財保護審議会経費（アキシマエンス管理課）

1,189,800円

文化財保護審議会（委員9人）

開催月日	内 容
4月8日	・令和6年度文化財関係予算と事業概要について ・東京都指定天然記念物「拝島のフジ」開花状況について
6月3日	・各種文化財関連事業について ・郷土資料室及び郷土資料展示室来場者数について
8月5日	・郷土資料室企画展について ・指田十次家文書一括について
10月7日	・文化財の貸出について ・令和6年度東京文化財ウィークについて ・市指定文化財の協議について
12月2日	・第33期審議会委員の委嘱、正副会長の選出 ・多摩郷土誌フェアの実施報告について
2月3日	・和田哲氏寄贈資料一括について ・刊行物の受領等

10. 4. 3. 002 文化財保護事業費（アキシマエンス管理課）

1,973,682円

1 市指定文化財に対する公開謝礼 16件

2 文化財めぐり

実施月日	コース	参加者数
4月27日	春の拝島～フジと寺社～ 拝島のフジ～仁王門～おねいの井戸～大日堂～日吉神社	20
10月26日	旧中神村・旧築地村・旧宮沢村コース 林の馬頭尊～野水堀～五日市鉄道南中神駅跡～日枝神社～中神坂～ 西川家旧別邸蔵～福厳寺～熊野神社～わさび田～諏訪神社の湧水	17
11月3日	大日堂境域及び日吉神社境域見学会 堂坂の湧水～仁王門～おねいの井戸～拝島のフジ～日吉神社	36

3 文化財講座

実施月日	場所	内容	参加者数
10月19日	アキシマエンス	青梅鉄道百三十年の現場	59

4 まが玉作り教室

実施月日	場所	参加者数
7月27日	アキシマエンス	19

5 夜のアキシマエンスで見学会！アキシマクジラナイト

実施月日	場所	参加者数
8月20日	くじらホール～企画展示コーナー～郷 土資料室～シアター	53

6 めざせ！化石マスター

実施月日	場所	参加者数
11月30日	アキシマエンス	24

7 浄土古墳植木刈込委託 1回

8 市史料頒布

委託先	頒布冊数
市内2書店及び昭島観光まちづくり協会観光案内所	335

9 文化財資料等電子化・公開事業

委託件名	委託内容
文化財資料等電子化・公開事業委託	「子どものページ」「デジタルライブラリ」について、デジタルアーカイブズ「あきしま 水と記憶の物語」で公開

10 多摩郷土誌フェア

開催期間	場 所	内 容
1月18日～19日	立川市内	多摩地域23市町による郷土誌史資料の合同頒布会

11 文化財保存事業補助金

対 象 文 化 財	団 体 名	支出額
福島ばやし	福島芝囃子保存会	60,000
拝島町日吉神社祭礼囃子	拝島日吉神社祭礼囃子保存会	120,000
拝島日吉神社祭礼奈賀町屋台	拝島奈賀町屋台保存会	644,000
合	計	824,000

12 文化財の指定

種 別	名 称	指定月日
有形文化財（古文書）	指田十次家文書一括	7月18日

10. 4. 3. 003 埋蔵文化財発掘調査経費（アキシマエンス管理課） 70,170円

埋蔵文化財発掘調査

事業内容	実施期間
埋蔵文化財発掘調査	4月1日～3月31日

10. 4. 3. 004 市史料調査管理経費（アキシマエンス管理課） 4,375,480円

1 民具調査・整理

事業内容	実施期間
民 具 調 査 ・ 整 理	4月1日～3月31日

2 文化財図書の刊行

図 書 名	部 数
昭島近代史調査報告書Ⅻ「昭島 多摩川渡し物語」	700

10. 4. 4. 001 市立会館管理運営費（社会教育課）

167,215,616円

1 市立会館利用状況

会 館 名	団 体 数	利 用 者 数
福 島 会 館	3,321	27,986
玉 川 会 館	2,091	25,302
朝 日 会 館	2,573	20,776
堀 向 会 館	1,192	6,582
大 神 会 館	1,818	19,473
昭 和 会 館	3,134	34,208
緑 会 館	2,338	19,111
拝 島 会 館	1,905	14,171
やまのかみ会館	1,368	12,526
武 蔵 野 会 館	5,714	45,444
富 士 見 会 館	3,009	30,468
合 計	28,463	256,047

2 学校施設（教室棟）利用状況

学 校 名	団 体 数	利 用 者 数
東 小 学 校	15	150
中 神 小 学 校	34	283
拝島第三小学校	33	332
合 計	82	765

3 市立会館業務員数 47人（令和6年4月1日現在の実人数）

4 委託状況

件 名	工 事 内 容
大神会館太陽光発電設備等設置工事監理委託	設計図書に基づく施工監理

5 請負工事

件 名	工 事 内 容
福島会館エレベーター改修工事	エレベーターの改修
大神会館太陽光発電設備等設置工事	太陽光発電設備等の設置

10. 4. 4. 002 野外活動施設管理経費（社会教育課）

123,783円

施設管理委託

件 名	委 託 内 容
富士見高原野外活動施設管理委託	キャンプ場施設維持管理

注 老朽化により富士見高原野外活動施設は利用中止

10. 4. 5. 001 職員人件費（職員課） 28,995,418円

10. 4. 5. 002 市民図書館協議会経費（アキシマエンス管理課） 260,000円

1 市民図書館協議会（委員10人）

開催月日	内 容
9月5日	・令和5年度市民図書館事業報告について ・令和6年度運営方針及び事業計画について ・令和6年度市民図書館事業の進捗状況について
11月28日	令和6年度図書館事業の進捗状況及び今後の予定について
3月13日	令和6年度図書館事業の進捗状況及び来年度事業計画について

2 子ども読書活動推進計画評価等会議（委員10人）

開催月日	内 容
11月28日	令和6年度子ども読書活動実態調査について
3月13日	令和6年度子ども読書活動実態調査報告について

注1 子ども読書活動推進計画評価等会議：市民図書館協議会委員で構成

注2 第2回・第3回市民図書館協議会と同時開催

10. 4. 5. 003 市民図書館管理運営費（アキシマエンス管理課） 243,298,728円

1 登録状況 (令和7年3月31日現在)

人 口	登 録 者 数				登録率 (%)
115,728	個人	50,800	うち相互利用者	5,008	43.9
	団体	166			

2 登録者数内訳

区 分		市 民 図 書 館	昭和分館	緑分館	やまのか み分室	玉川会館 臨時窓口	移 動 図 書 館	合 計
個 人 登 録 者		42,185	3,456	3,478	864	84	733	50,800
うち 相互 利用	立川市民	2,771	64	25	10	1	8	2,879
	福生市民	1,002	53	71	45		7	1,178
	武蔵村山 市 民	538	17	8	1	1	1	566
	あきる野 市 民	342	18	18	6		1	385
	小 計	4,653	152	122	62	2	17	5,008
団体登録数		150		11	1		4	166
合 計		42,335	3,456	3,489	865	84	737	50,966

3 図書等貸出状況

区 分	市 民 図書館	昭和分館	緑分館	やまのか み分室	玉川会館 臨時窓口	移 動 図書館	合 計
個 人 貸 出	560,957	46,271	49,347	16,449	22,469	7,321	702,814
うち 相互 利用	立川市民	32,460	144	77	41	388	33,325
	福生市民	5,551	147	596	399	7	6,700
	武蔵村山 市 民	5,521	86	23		17	5,647
	あきる野 市 民	1,410	32	143	23		1,608
	小 計	44,942	409	839	463	405	47,280
団 体 貸 出	7,592		514	9		2,334	10,449
合 計	568,549	46,271	49,861	16,458	22,469	9,655	713,263

注 図書等：図書、地域資料、雑誌、紙芝居、視聴覚資料

4 蔵書状況

区分	5 年 度 末 蔵 書 冊 数	6 年 度			6 年 度 末 蔵 書 冊 数
		購入冊数	寄贈受入冊数	除籍冊数	
一般図書	318,760	10,340	79	△5,011	324,168
児童図書	125,502	5,106	25	△2,175	128,458
合 計	444,262	15,446	104	△7,186	452,626

5 登録者及び市民に対する蔵書比較等

登録者 1 人当たりの貸出数	13.8	個 人 貸 出 数	702,814
		個 人 登 録 者 数	50,800
市民 1 人当たりの蔵書数	3.9	蔵 書 数	452,626
		人 口	115,728
蔵 書 回 転 数 （ 回 ）	1.6	総 貸 出 数	713,263
		蔵 書 数	452,626

注 総貸出数は、個人と団体の合計

6 オンラインデータベース

配信提供	名 称	利用件数（延べ）
朝日新聞	朝日新聞クロスサーチ	220
毎日新聞	毎索	
読売新聞	ヨミダス歴史館	
中日新聞	中日新聞・東京新聞記事データベース	
産経新聞	産経新聞データベース	
日経新聞	日経テレコン	
第一法規	D1-Law.com	
官報	官報情報検索サービス	
国立国会図書館	国立国会図書館デジタル化資料送信サービス	
国立国会図書館	歴史的音源	
TRC-ADEAC	WEB版デジタル伊能図	

7 地域資料所蔵状況

5年度末所蔵数	受 入 数	除 籍 数	6年度末所蔵数
56,054	531	△26	56,559

8 おはなし会

開催回数	参加者数
180	2,304

9 子どもの読書活動関連事業

(1) 市民図書館

開催月日	内 容	参加者数
4月23日～5月12日	どくしょdeビンゴ!	143
5月11日	よみきかせのきほん「本選びからはじめよう」	10
6月6日～27日	林明子さん作家50周年記念展示	138
7月20日、21日 25日、26日	調べる学習ってどうやるの? 「?を!にするヒント」	41
7月20日～8月31日	子どもの調べる学習お助け隊	110
7月27日	英語のおはなし会	73
7月2日～8月4日	とびだす絵本をつくろう&山本省三さん原画展	39
9月7日	絵本とわらべうたライブ	37
10月26日～11月10日	どくしょdeビンゴ! としょかんで秋をさがそう	242
11月23日	図書館を使った調べる学習コンクールinアキシマ 表彰式	79
12月1日	ものがたりライブ	97
12月25日	冬の特別版おはなし会	35
1月5日～11日	本の福袋～ハッピーブック～	262
2月20日	おはなし会ボランティア養成講座「紙芝居講座」	26
3月15日	中学高校生の読書フォーラム	68

(2) 分館・分室

開催月日	会 場	内 容	参加者数
7月27日	緑会館	いっだって特別な日 くす玉をつくろう!	21
8月4日	やまのかみ会館	手品～ザ・レクリエーション!～	14
2月4日～28日	市民図書館 昭和分館	これな～んだ? どうぶつクイズ	33
2月9日～23日	市民図書館 やまのかみ分室	名言クイズ	15

(3) 図書館映画会

開催月日	会 場	上映作品	参加者数
8月10日	アキシマエンス	ぼくは王さま	63
12月7日		アーサー・クリスマスの大冒険	40
3月29日		映画おしりたんてい さらば愛し き相棒(おしり)よ	134

10 一般向け事業

(1) 市民図書館

開催月日	内 容	参加者数
4月21日	震災がおきたときのために	21
4月27日	図書館ツアー	31
5月18日	図書館総合展2024フォーラムin昭島	179
6月1日	近世文学入門講座「江戸文学とエンタメ小説を比べてみよう！」	32
6月15日	大人向けおはなし会	28
7月20日	健康診断結果の見方講座	26
8月17日・18日	図書館フェスティバル2024	585
9月14日	日本の風習を知ろう「お彼岸・おはぎ」	22
10月20日	異文化コミュニケーションってなに？	24
11月9日	図書館ツアー	40
12月7日	初心者向け多読講座	25
12月8日	ヴァイオリンミニコンサート	177
12月15日	図書館音楽会	178
1月12日	新春初笑い落語会	48
2月11日	直前でも間に合うチョコレートスイーツをつくろう	20

(2) 分館・分室

開催月日	会 場	内 容	参加者数
11月10日	昭和会館	はじめての短歌教室	17

(3) 図書館映画会

開催月日	会 場	上映作品	参加者数
5月16日・19日	アキシマエンス	ベイベー・ブローカー	88
7月18日・20日		人間になりたがった猫	123
8月4日		千羽づる	55
9月19日・22日		バリアフリー映画 「聖の青春」	96
10月17日・19日		ケアニン	178
11月21日・24日		幸せのレシピ	175
1月16日・19日		お終活 熟春！人生、百年時代の過ごし方	258
2月23日		いさなのうみ	148
3月20日・23日		女優、母、そして樹木希林	353

11 高齢者向け事業

開催月日	会 場	内 容	参加者数
3月8日	アキシマエンス	シニア向けマナーセミナー「在宅か入所か？無理ない介護の境界線」	33

12 レファレンス受付件数

受 付 件 数	内 訳			
	窓口受付	電話照会	文書照会	簡易
11,526	129	13	2	11,382

注 簡易とは、書架案内・資料の所蔵確認対応等を指す。

13 リクエスト受付件数

区 分	市 民 図 書 館	昭和分館	緑分館	やまのか み分室	玉川会館 臨時窓口	移 動 図 書 館	合 計
窓 口	15,266	4,906	2,063	818	2	471	23,526
O P A C	3,644	313	350	218			4,525
W e b	126,006						126,006
合 計	144,916	5,219	2,413	1,036	2	471	154,057

注 O P A Cとは、コンピュータの端末を利用して図書館の所蔵する資料を検索し予約できるシステムのこと。

14 複写機利用状況

区 分		利用枚数
マイクロフィルム読取複写		白黒 6
複写機利用（インターネットコーナーを除く。）	白黒	6,009
	カラー	428
複写機利用（インターネットコーナー）	白黒	3,090
	カラー	103
合 計		9,636

15 障害者サービス

区 分	所 蔵 数	貸 出 数
録音図書（カセットテープ）	624タイトル（3,005巻）	
録音図書（デ イ ジ ー）	482タイトル（902枚）	78タイトル（120枚）
点 字 図 書	102タイトル（161冊）	10タイトル（23冊）

注 デイジーとは、CD-ROMに音声情報を記録したもの

16 対面朗読

利用者数	実施回数
1	18

17 インターネット・オンラインデータベースコーナー利用状況

設置台数	開設日数	利用者数
5	300	3,271

18 電子書籍

（1）所蔵数

一般書	14,609
児童書	1,684
合 計	16,293

(2) 利用状況

利用者数	貸出冊数（うち予約冊数）
5,347	10,923（983）

19 読書の記録サービス

記録帳発行数	内 訳	
	配布（中学生以下）	販売（1冊100円）
884	718	166

20 図書除菌機稼働回数 14,832回

21 子ども一時預かりサービス

利用者数（うち予約者数）	預かり人数
1,038（763）	1,038

22 管理業務委託（指定管理）

業 務 内 容	期 間
・市民図書館（分館・分室を含む。）の施設及び附属設備の維持管理に関する業務 ・市民図書館（分館・分室を含む。）の運営に関する業務	4月1日～3月31日

10. 4. 6. 001 職員人件費（職員課） 50,388,114円

10. 4. 6. 002 市民会館管理運営費（市民会館・公民館） 119,964,053円

1 施設別利用状況

施 設 名	利用可能日数	実利用日数	利用率（％）	利用可能区分数	実利用区分数	利用率（％）
大ホール	290	192	66	870	447	51
小ホール	303	288	95	1,212	879	73
音楽室	308	287	93	1,232	787	64
実習室	310	241	78	1,240	502	40
美術工芸室	310	289	93	1,240	719	58
視聴覚室	308	280	91	1,232	688	56
第一会議室	310	279	90	1,240	620	50
第二会議室	310	280	90	1,240	651	53
第三会議室	310	287	93	1,240	640	52
学習会議室	310	275	89	1,240	633	51
第一和室	310	184	59	1,240	331	27
第二和室	310	236	76	1,240	416	34
展示室	298	71	24			

2 施設別有料、無料別利用状況（単位：区分）

施 設 名	有 料	無 料
大 ホ ー ル	447	
小 ホ ー ル	53	826
音 楽 室	12	775
実 習 室	17	485
美術工芸室	12	707
視 聴 覚 室	15	673
第一会議室	29	591
第二会議室	49	602
第三会議室	29	611
学習会議室	30	603
第 一 和 室	20	311
第 二 和 室	25	391
展 示 室	5	68

3 市民会館催物別利用状況

（単位：区分）

大 式	研 講	合	オ ー ケ ス ト ラ	吹 奏 楽	オ 演	歌 民	映	舞	そ	合
会 典	修 演	唱			ペ	謡	画	踊	の	計
					ラ 劇	曲 謡			他	
38	28	45	135		34	35	3	92	37	447

4 公民館小ホール催物別利用状況

（単位：区分）

大 式	事 公	研 講	合	オ ー ケ ス ト ラ	吹 奏 楽	体	ダ	発 表	ピ	軽	気	そ	合
会 典	民 業 館	修 演	唱			操	ン	会	ア	音	功	の	計
							ス	等	ノ	楽		他	
29	86	20	141	94	170	167	11	38	69	54	879		

5 市民会館主催者別利用状況

区 分			件 数	区分数
市 及 び 市 内	市 長 部 局		8	19
	教 育 委員会	学 校 教 育 部	3	8
		生 涯 学 習 部		
	文 化 事 業 協 会		13	37
	学 校		17	31
	社 会 教 育 関 係 団 体		33	65
	社 会 福 祉 法 人		3	4
学 校			44	101
政 党				
宗 教 団 体				
労 働 団 体			3	6
会 社 ・ 事 業 所			58	123
テレビ・マスコミ				
鑑 賞 団 体			4	12
劇 団				
興 業				
サ ー ク ル			11	29
そ の 他			9	12
合 計			206	447

6 駐車場利用台数

利用台数	うち有料台数（使用料を減額したものを含む。）
37,260	20,419

10. 4. 6. 003 市民会館文化事業協会補助事業費（市民会館・公民館） 21,800,000円

文化事業協会自主事業実施状況

（１）大ホール事業

No.	事業名	公演日時
1	H ZETTRIO LIVE2024 こどもの日SP スイートレスポンスフロムドッグス	5月5日 午後4時
2	NHK東京落語会	7月5日 午後6時
3	市制施行70周年記念式典コンサート	8月12日 午前10時30分
4	第18回昭和の森音楽祭	9月8日 午後1時
5	N響ゲートウェイ・ゾリステン2024 Cocomi&サキタハヂメを迎えて	9月14日 午後3時
6	東京都交響楽団 SaLaDプレミアムコンサート	9月27日 午後2時
7	小椋佳「歌紡ぎの会」	11月30日 午後5時30分
8	劇団四季ファミリーミュージカル 「ガンバの大冒険」	12月25日 午後5時30分
9	ウィーン・ヨハン・シュトラウス管弦楽団 ニューイヤーコンサート2025	1月6日 午後6時30分
10	第74回昭島寄席「新春初笑い」	1月19日 午後2時
11	梅沢富美男劇団 昭島特別公演（2回公演）	2月1日 午前11時 午後3時
12	子ども国際交流音楽祭 昭島交流コンサート	2月8日 午後2時
13	子ども国際交流音楽祭 交流コンサート	2月11日 午後5時

注1 No.1、2、4、6、7は、共催事業

注2 No.12、13は羽村市、奥多摩町、檜原村との共同事業。No.13は羽村市プリモホールゆとりぎで開催

（２）小ホール事業

No.	事業名	公演日時
1	昭島夕涼み寄席	8月3日 午後5時

10. 4. 7. 001 職員人件費（職員課） 43,748,089円

10. 4. 7. 002 公民館運営審議会経費（市民会館・公民館） 1,215,710円

公民館運営審議会（委員10人）

開催月日	内 容
4月18日	<ul style="list-style-type: none"> ・令和5年度公民館事業報告 ・令和6年度公民館事業計画 ・公民館事業の検討 ・公民館小ホールの特例的利用について協議 ・公民館長の諮問に対する答申について協議 ・東京都公民館連絡協議会委員部会研修等への参加 ・東京都公民館研究大会への参加
4月24日 *	
5月16日	
6月13日	
7月18日	
8月22日	
9月19日	
10月21日	
10月26日 *	
11月18日	
12月16日	
1月20日	
2月8日 *	
2月28日 *	
3月17日	

注 *は、研修会等の実施

10. 4. 7. 003 公民館管理運営費（市民会館・公民館） 1,439,418円

1 公民館だより発行状況

区 分	発行回数	発行部数
公民館だよりの発行	6	24,000

2 各室設備設置状況

視 聴 覚 室	視聴覚・音響設備一式、ピアノ
音 楽 室	ピアノ、音響設備一式
実 習 室	電子レンジ、ガスオーブン、ガステーブル、湯沸かし器
小 ホール	音響設備一式、照明設備一式、せり上げ、ピアノ
印 刷 室	コインベンダー付複写機、全自動印刷機
貸出し備品	プロジェクタ、パソコン、ポータブルマイクスピーカー、移動用スクリーン ほか

事業名		内 容	開催回数	参加者数
障害のある青年の交流講座		障害のある青年を中心とした学習、レクリエーション等仲間づくり	21	30
市民講座	家庭教育セミナー	子育てセミナー「コスパ・タイパ・育児！」（全8回）	1	8
		教育文化セミナー「ファミリーで楽しむお子さんの初めての音楽体験」	2	158
	男女共同参画セミナー	「ジェンダーとキャリアの基礎知識 ～働く人々の未来を描こう～」（全2回）	1	4
	社会文化セミナー	「初めてのボイストレーニング ～声を出して心身を健康にしよう～」（全4回）	1	19
	歴史文化セミナー	「土地々に根付いた歴史と文化 ～東海道編～」（全4回）	1	30
	シニア講座	シニアのための脳を元気にする健康体操（全3回）	1	27
	デジタルデバイス対策講座	「スマートフォン体験会 ―基本操作から申請・決済まで―」（全4回）	1	19
	子ども対象事業	生け花体験	1	22
		夏休みわくわく体験教室 一年中家族で楽しめるライティング立体フレームを創ろう！	1	14
		ストームグラスを知って学ぼう	1	28
		紙ねんどアイスを作ろう！	3	13
		コズミックカレッジ宇宙教室	1	29
		とうきょうこどもクリエイティブラボ「くりらぼIN昭島」	1	22
		冬休み親子工作教室「スピーカー作り」	1	28
		春休み親子教室「小学生新聞でニュースの読み方を学ぼう！」	1	16
		第11期市民大学・2年次課程（全21回）	1	28
		市民大学フォーラム公開講座 「昭島市市制施行70年の歩みとこれから」（全4回）	1	38
	地域公民館事業	夏休み親子映画会「ドクター・ドリトル」	2	154
		地域課題講座「ワクワク ドキドキ 異文化の扉をあけよう！」（全4回）	1	32
		趣味教養講座「バードカービング 木彫りのカモを彫る」（全6回）	1	9
		時局講演会「ひとり社会のゆくえを考える～東京ミドル期シングルの衝撃とは～」	1	20
交流鑑賞発表のつどい	ふれあいコンサート 「AUTUMN CONCERT ～金管五重奏の調べ～」		1	79
	ふれあいコンサート 「のぶのぶカルテット！わくわくコンサート ♪ ～14時だよ全員集合～」		1	121

自主企画事業	自主 市民 講座	こねこねクラブ 「薫りで読み解く歴史 香司の調合 を学ぶ」(全5回)	1	29
		昭島植物の会 「昭島の植物を知ろう」(全5回)	1	30
		たけのこOGOB 「子育て中のお母さんに楽しんで欲 しい! 7日間の息抜きワークショップ」(全7回)	1	21
	講師 派遣 事業	日本の歴史勉強会 「日本の美術史における ～明治維 新～」	1	29
	公民館ロビーコンサート		2	90
研修・講習事業		公民館保育室保育者研修会	1	5
利用者 懇談事業	共 事 催 業	公民館まつり・シニアグループ合同発表会	1	21団体
		公民館まつりパネルディスカッション「公民 館の可能性 ～未来につなぐ公民館活動～」	1	60
		公民館まつり保育室でおはなし会	1	27
	保 育 室 運 営	保育者連絡会(全10回)	1	9
		公民館保育室で遊ぼう	2	52
	各 運 営 室	小ホール・集会室・音楽室利用者懇談会	1	26団体
		美術工芸室・和室利用者懇談会	1	12団体
		会議室利用者懇談会	1	17団体
		実習室利用者懇談会	1	6団体
		ボックス抽選会	1	86団体

10. 4. 7. 005 市民文化祭事業費(市民会館・公民館)

2,772,606円

市民文化祭

開催期間	10月5日～11月3日(11日間)
参加者数	11,124
内 容	(演奏・演芸) 歌謡祭 音楽祭 芸能祭 民謡のつどい 合唱祭 邦楽のしらべ フラフェスティバル ショータイム 器楽祭 朗読のつどい 落語 人形劇の集い (展示) 手工芸展 平和展 華道展 俳句展 陶芸展 山野草展 盆栽展 写真展 短歌展 科学展 書道展 美術展 (対局ほか) 囲碁大会 将棋大会 茶会

10. 5. 1. 001 職員人件費(職員課)

51,943,236円

10. 5. 1. 002 保健体育事務経費(スポーツ振興課)

484,527円

10. 5. 1. 003 スポーツ推進委員経費（スポーツ振興課）

2,501,300円

1 スポーツ推進委員定例会（委員15人）

開催月日	内 容
4月22日	<ul style="list-style-type: none"> ・スポーツ推進委員主管事業の企画、運営方法の検討、計画進行状況の確認 ・市主催事業への協力に関する協議 ・実技指導方法等の研究 ・東京都スポーツ推進委員協議会に関する事項についての報告及び協議 ・地域行事等の情報交換
5月13日	
6月10日	
7月8日	
8月6日	
9月9日	
10月14日	
11月11日	
12月9日	
1月14日	
2月10日	
3月10日	

2 活動状況

項 目	内 容
企 画 運 営	<ul style="list-style-type: none"> ・市民健康づくり歩け歩け運動（年2回） ・新春駅伝競走大会 ・親子ふれあいスポーツデー ・ボッチャ体験会 ・モルック体験会
事 業 協 力	<ul style="list-style-type: none"> ・昭島くじらスポーツクラブへの支援 ・地域スポーツ行事 ・ボッチャ昭島カップ ・青少年フェスティバル ・自治会ブロック対抗スポーツ大会 ・レクリエーション・スポーツ インドアペタंक ・市民スポーツ・レクリエーションフェスティバル2024

10. 5. 1. 004 市民健康づくり歩け歩け運動事業費（スポーツ振興課）

298,204円

市民健康づくり歩け歩け運動

回 数	実施月日	行 程	距離	参加者数
第142回	5月19日	東青梅駅～大塚山公園～塩船観音寺～霞丘陵～立正佼成会桜並木遊歩道（昼食）～霞川ウォーキングコース～城前公園～東青梅駅	11km	38
第143回	11月17日	谷保駅～谷保天満宮～雨水第二幹線緑道～住吉文化センター～郷土の森公園（昼食）～二ヶ村緑道～是政八幡神社～東京競馬場前～大國魂神社～史跡広場～府中本町駅	10.5km	39

10. 5. 1. 005 市民体育大会開催事業費（スポーツ振興課） **6,054,180円**

1 第71回市民体育大会

区 分	開催月	参加者数
種 目 別	7月～1月	5,331
ブロック別	10月～11月	4,290

2 自治会ブロック対抗スポーツ大会

開 催 月 日	種 目	参 加 チ ー ム 数(参加者数)
2月2日	インドアペタンク	20 (60)

10. 5. 1. 006 新春駅伝競走大会開催事業費（スポーツ振興課） **6,619,144円**

第70回新春駅伝競走大会

開 催 月 日	参 加 チ ー ム 数	参 加 者 数
1月12日	168 (14)	1,123 (61)

注 () 内は、内数でオープン参加

10. 5. 1. 007 選手・役員大会派遣事業費（スポーツ振興課） **1,856,580円**

派遣状況

大 会 名	開 催 月	参加者数
都民体育大会（春季大会）	5月・6月	223
都民体育大会（夏季大会）	10月	10
市町村総合体育大会	7月・8月	186
都民生涯スポーツ及び都民スポレクふれあい大会	8月～11月	113

10. 5. 1. 008 スポーツ団体補助事業費（スポーツ振興課） **2,980,000円**

団 体 名	加盟数
一般社団法人昭島市スポーツ協会	24
昭島市リトルリーグ野球協会	1
昭島少年野球連盟	6
昭島市早朝軟式野球連盟	10
昭島市フットベースボール協会	6
総合型地域スポーツクラブ	1

10. 5. 1. 009 運動施設及び学校開放事業費（スポーツ振興課）

1,850,575円

学校施設開放

(1) 校庭夜間照明設備開放

学 校 名	利用期間	利用者数
つつじが丘小学校	4月1日 ～3月31日	3,517
旧拝島第四小学校		2,053
昭和中学校		1,526
昭和中学校テニスコート		460
合 計		7,556

注1 旧拝島第四小学校はLED照明器具交換工事のため9月1日から20日まで及び10月28日から11月22日まで利用中止

注2 2月28日から1月4日までを除く。

(2) 学校跡地運動施設開放

開 放 施 設	利用団体数	利用者数
旧拝島第四小学校校庭	101	4,308
旧拝島第四小学校体育館	243	6,770

10. 5. 1. 010 スポーツ力向上事業費（スポーツ振興課）

789,362円

委託状況

事 業 名	開催月	日数	参加者数
武 術 太 極 拳 競 技 力 向 上 教 室	10月・11月	8	28
バドミントン競技力向上強化練習会	9月・10月・12月	4	40
昭島市選抜招待少年サッカー大会	8月	2	230
インディアカ競技力向上講習会・交流会	9月	1	13
ソフトテニス競技力向上強化練習会・講習会	11月	1	22
ビーチボール競技技術力向上強化練習会	12月	1	60
合 計		17	393

10. 5. 1. 011 スポーツ・レクリエーションイベント事業費（スポーツ振興課）

339,266円

1 親子ふれあいスポーツデー

開催回数	会 場	参加者数	内 容
3	中 神 小 学 校 拝島第二小学校 共 成 小 学 校	137	市内の小学生とその親を対象に、市の東部、中部、青梅線北側の各地区で年1回ずつ計3回、小学校の校庭及び体育館を利用し、親子が一緒にスポーツ・レクリエーションを楽しむ。

2 ボッチャ昭島カップ

開催月日	参加チーム数	参加者数
10月26日	16	52

3 ボッチャ体験会

開催回数	参加者数
3	56

4 モルック体験会

開催回数	参加者数
1	22

5 スポーツ・レクリエーションフェスティバル2024

開催月日	会場	参加者数	内 容
10月14日 (スポーツの日)	総合スポーツ センター	2,284	<ul style="list-style-type: none"> ・陸上競技 ・ストラックアウト (サッカー) ・ターゲットバードゴルフ ・グラウンド・ゴルフ ・モルック ・新体力テスト ・ホームラン競争 ・ストラックアウト (ボール、フリスビー) ・東京都パラスポーツ体験プログラム (カヌー・ローンボウルズ・バドミントン (VR)) ・バドミントン ・卓球 ・インドアペタンク ・クライミング教室 ・ビギナーズヨガ ・護身術 ・一時保育 ・バスケットボール体験会 ・弓道体験 ・温水プール、トレーニングルームの無料開放

10. 5. 2. 001 総合スポーツセンター管理運営費（スポーツ振興課） 232,382,119円

1 施設別利用状況

(1) 団体利用者数

施設名	利用者数
第一体育室	20,076
第二体育室	17,385
柔道場	3,894
剣道場	12,881
弓道場	7,887
第一軽体操室	5,113
第二軽体操室	19,083
屋内温水プール	8,477
研修室	1,225
合計	96,021

注 柔道場、第一軽体操室及び研修室は屋上防水改修工事のため4月1日から8月31日まで利用中止

(2) 個人利用者数

施設名		利用者数
屋内温水プール	大人	35,241 (1,409)
	小人	6,121 (166)
トレーニングルーム	大人	50,248 (1,450)
弓道場	大人	803 (1)
剣道場	大人	486
	小人	243
柔道場	大人	393
	小人	176
第一軽体操室	大人	325
	小人	59
第二軽体操室	大人	291
	小人	62
小計	大人	87,787 (2,860)
	小人	6,661 (166)
合計		94,448 (3,026)

注 () 内は、内数で障害者の利用者数

(3) 駐車場利用台数 64,743台

2 使用料収入状況

(1) 団体利用、個人利用使用料及び駐車場利用使用料収入

区 分				使 用 料
団 体 利 用 使用料収入	市 内			15,036,950
	市 外			1,629,620
	小 計			16,666,570
個 人 利 用 使用料収入	回 数 券 利 用 券	プール・トレーニング グループ・弓道場	大 人	16,651,700
			小 人	189,630
			障害者	331,380
	小 計			17,172,710
	入 場 券	屋 内 温 水 プール	大 人	2,869,870
			小 人	649,880
		ト レ ー ニ ン グ グ ル ー ム		3,166,190
		弓 道 場 ほ か 4 施 設		332,230
		プールほか各施設		障害者
	小 計			7,112,700
駐車場利用使用料収入				7,295,200
合 計				48,247,180

(2) 団体利用施設別使用料収入

ア 施設使用料

施 設 名	市 内	市 外	合 計
第一体育室（全面）	2,932,750	594,100	3,526,850
第一体育室（半面）	1,973,090	112,600	2,085,690
第二体育室（全面）	1,568,200	67,600	1,635,800
第二体育室（半面）	1,276,110	247,450	1,523,560
柔 道 場	524,570	16,050	540,620
剣 道 場	1,888,050	53,370	1,941,420
弓 道 場	815,880	331,200	1,147,080
第 一 軽 体 操 室	638,950	27,300	666,250
第 二 軽 体 操 室	1,833,650	21,450	1,855,100
屋内温水プール	1,472,500	142,500	1,615,000
研 修 室	86,400	12,800	99,200
合 計	15,010,150	1,626,420	16,636,570

注 柔道場、第一軽体操室及び研修室は屋上防水改修工事のため4月1日から8月31日まで利用中止

イ 附属設備使用料 30,000円

3 施設別団体利用件数

施 設 名	市 内	市 外	合 計
第一体育室（全面）	308	41	349
第一体育室（片面）	527	24	551
第二体育室（全面）	313	13	326
第二体育室（片面）	620	106	726
柔 道 場	210	4	214
剣 道 場	813	23	836
弓 道 場	271	130	401
第 一 軽 体 操 室	524	29	553
第 二 軽 体 操 室	1,430	18	1,448
屋内温水プール	598	57	655
研 修 室	115	16	131
合 計	5,729	461	6,190

注 柔道場、第一軽体操室及び研修室は屋上防水改修工事のため4月1日から8月31日まで利用中止

4 利用団体登録状況

（令和7年3月31日現在）

市内団体数	市外団体数	合 計	利用登録種目数
1,395	584	1,979	40

5 施設修繕

件 名	内 容
天 井 復 旧 修 繕	総合スポーツセンターA棟軽体操室等天井復旧修繕

6 施設管理業務等委託状況

件 名	委 託 内 容
管 理 運 営 委 託	総合スポーツセンターの管理運営業務 (受付業務、プール監視業務、トレーニングルーム管理運営業務、設備保安業務、清掃業務等)
	ボイラーばい煙測定業務
	プール水及び水道飲料水水質検査業務
ス ポ ー ツ 教 室 運 営 委 託	各種スポーツ教室の運営業務
警 備 委 託	夜間の機械警備業務 (午後10時～翌朝午前8時30分)
電 気 工 作 物 保 安 委 託	電気事業法に基づく設備運転の安全性の維持管理
樹 木 せ ん 定 委 託	ヒマラヤスギ伐採・キンモクセイ植樹、及び高木、中木、低木、垣根、芝等の良好な維持管理
防 犯 設 備 保 守 委 託	監視カメラと関連機器の保守点検業務
安 土 整 備 委 託	弓道場の安土整備 (隔年実施)
外壁等改修工事設計委託	総合スポーツセンターA棟外壁等改修工事の設計委託

7 使用料及び賃借料

件 名	場 所
総 合 ス ポ ー ツ セ ン タ ー L E D 照 明 賃 貸 借	総合スポーツセンター (A棟除く。)

8 事業実施状況

(1) スポーツ・レクリエーション教室

区分	教室名	開催 日数	受講料	参加者数 (実人数)	対 象	受講料 収入額
指導者の養成	救 急 救 命 (上級救命講習会)	1	2,800 (教材費)	20	15歳以上	
女性向け	ヨ ガ 教 室	20 (2期)	1回 500	271 (50)	18歳以上	135,500
	はじめてのピラティス	14 (2期)	1回 500	245 (50)	18歳以上	122,500
	骨 盤 コ ア	6	1回 500	89 (24)	18歳以上	44,500
	ナ イ ト ヨ ガ	20 (2期)	1回 500	277 (45)	18歳以上	138,500
	エンジョイアクア	10	1回 500	207 (28)	18歳以上	103,500
少年少女向け	子どもサッカー教室(3～4年生)	1	100	7	小学3～4年生	700
	バドミントン初心者教室	8	1回 250	130 (20)	小学3～6年生	32,500
	子どもクライミング教室	12 (3期)	1回 500	182 (59)	小中学生	91,000
	子どもヒップホップダンス教室(幼児)	7	1回 250	135 (20)	4歳以上の未就学児	33,750
	子どもヒップホップダンス教室(低学年)	7	1回 250	94 (19)	小学1～3年生	23,500
	子ども空手道教室	6	1回 250	66 (20)	4歳～小学3年生	16,500
	子ども卓球教室	6	1回 250	92 (21)	小学生	23,000
	ラグビー体験教室(低学年)	1	無料	8	小学1～3年生	
	ラグビー体験教室(高学年)	1	無料	7	小学4～6年生	
	走り方教室	1	無料	42	小中学生	
親子向け	親子サッカー教室(幼児)	1	大人 200 子ども 100	大人 15 子ども 16	4歳以上の未就学児と保護者	4,600
	親子サッカー教室(1～2年生)	1	大人 200 子ども 100	大人 7 子ども 7	小学1～2年生と保護者	2,100

一般向け	バドミントン 初心者教室	8	1回 500	103 (13)	18歳以上	51,500
	クライミング教室 (親子可)	12 (3期)	大人 1回 1,000 子ども 1回 500	136 (54)	15歳以上	124,750
	いちからはじめる エアロビクス	7	1回 500	70 (14)	18歳以上	35,000
	弓道教室	10	1回 1,000	173 (20)	15歳以上	173,000
中・高齢者向け	健康さわやか教室（総合スポーツセンター・みほり体育館・勤労商工市民センター）	108	1回 250	5,778 (412)	50歳以上	1,444,500
	高齢者筋トレ	28	1回 250	303 (60)	60歳以上	75,750
	中高年 アクアエクササイズ	20 (2期)	1回 500	416 (60)	40歳以上	208,000
合 計						2,884,650

(2) 個人開放デー

日数	参加者数	参加費	参加費収入額	種 目
24	大人 1,042 (減免) 4	300 (減免) 150	392,620	バドミントン、卓球、バスケットボール（半面）
	小人 529 (減免) 1	150 (減免) 70		

注 (減免) とは、障害者減免措置をしたもの

(3) クライミング開放デー

日数	参加者数	参加費	参加費収入額
24	大人 197	500	145,710
	小人 121 (減免) 18	350 (減免) 270	

注 (減免) とは、障害者減免措置をしたもの

(4) フィットネス体操

実 施 日 時	日数	参加者数
休館日を除く毎日 午前10時30分～11時15分 午後2時30分～3時15分 午後7時00分～7時45分 (日曜日は、午後6時～6時45分)	334	12,576

(5) 体力・スポーツ相談

実 施 日 時	相談件数
毎月2回(日曜日) 午前10時～午後3時45分	93

(6) ワンポイントアドバイス

種目	実施日	参加者数
水中ウォーキング	第2・第4・第5月曜日	46
初心者水泳	第2・第4月曜日、毎週木曜日	612

(7) 請負工事

件 名	工 事 内 容
屋 上 防 水 改 修 工 事	総合スポーツセンターA棟の屋上防水改修工事

10. 5. 2. 002 みほり体育館管理運営費(スポーツ振興課)

19,045,256円

1 みほり体育館利用状況

(1) 体育室

ア 団体利用

区 分	利用回数	単 価	使用料収入	内 訳
全 面 利 用	255	2,000	510,000	(大 人) 5,944人 (小 人) 1,026人
	(減免) 2	1,000	2,000	
半 面 利 用	443	1,000	443,000	
	(減免) 6	500	3,000	
合 計	706		958,000	(合 計) 6,970人

注 (減免) とは、障害者減免措置をしたもの

イ 個人利用

区 分	利用者数	単 価	使用料収入
大 人	1,144	200	228,800
	(減免) 9	100	900
小 人	595	50	29,750
	(減免) 1	20	20
合 計	1,749		259,470

注 (減免) とは、障害者減免措置をしたもの

(2) 研修室(団体利用のみ)

利用回数	単 価	使用料収入	内 訳
218	800	175,200	(大人) 1,057人
(減免) 2	400		(小人) 42人 (合計) 1,099人

注1 (減免) とは、障害者減免措置をしたもの

注2 みほり体育館は空調機器設置工事等のため、4月1日から7月12日まで休館

2 使用料及び賃借料

件 名	場 所
みほり体育館LED照明賃貸借	みほり体育館

3 請負工事

件 名	工 事 内 容
空 調 機 器 設 置 工 事	体育室の空調機器設置工事

10. 5. 3. 001 運動施設管理運営費（スポーツ振興課）

80,811,893円

1 公園施設利用状況

(1) 昭和公園

ア 利用状況

区 分			利 用 回 数	利用人数
市民球場	市 内	定額	31件 45回（1単位2時間）	638
		減額	49件 186回（1単位2時間）	13,940
		免除	12件 59回（1単位2時間）	3,990
	市 外	定額	113件 347回（1単位2時間）	8,038
		減額	9件 94回（1単位2時間）	3,800
		免除		
陸上競技場 (球技) 全面	定 額	2時間	37回（内訳 市内：30回 市外：7回）	2,050
		半日	76回（内訳 市内：69回 市外：7回）	3,393
		1日	40回（内訳 市内：37回 市外：3回）	3,750
	減 免	2時間	24回（内訳 市内：24回 市外：0回）	925
		半日	35回（内訳 市内：34回 市外：0回 免除：1回）	2,392
		1日	60回（内訳 市内：48回 市外：0回 免除：12回）	8,535
陸上競技場 (球技) 半面	定 額	2時間	42回（内訳 市内：42回 市外：0回）	1,781
		半日	7回（内訳 市内：7回 市外：0回）	292
		1日		
	減 免	2時間	19回（内訳 市内：19回 市外：0回）	528
		半日		
		1日		
陸上競技場 (陸上)	定 額	2時間		
		半日	1回（内訳 市内：0回 市外：1回）	300
		1日	8回（内訳 市内：4回 市外：4回）	1,600
	減 免	2時間		
		半日	1回（内訳 市内：1回 市外：0回）	300
		1日	99回（内訳 市内：3回 市外：0回 免除：96回）	23,144
テニスコート	定額	4,255回		36,428
	減額	277回		1,570
	免除	110回		478
合 計			定額：4,858回 減額：686回 免除：278回	117,872

注 市民球場は、芝育成のため冬季（12月9日～3月7日）利用休止

イ 使用料収入

(ア) 市民球場

施設名	区分（1単位2時間）		回 数	単 価	収 入 額	備 考	
市 民 球 場	市 内	球 場	定額分	45	5,000	225,000	
		使 用 料	減免分	186	2,500	465,000	
		本 部 室	定額分	6	800	4,800	
			減免分	62	400	24,800	
		放 送 設 備	定額分		800		
			減免分	76	400	30,400	
		ス コ ア ボ ー ド	定額分	4	1,000	4,000	
			減免分	81	500	40,500	
		夜 間 照 明 設 備	定額分 （1時間）	34	3,500	119,000	
	市 外	球 場	定額分	347	10,000	3,470,000	
		使 用 料	減免分	94	5,000	470,000	
		本 部 室	定額分	240	1,600	384,000	
			減免分	2	800	1,600	
		放 送 設 備	定額分	192	1,600	307,200	
			減免分	2	800	1,600	
		ス コ ア ボ ー ド	定額分	214	2,000	428,000	
			減免分	2	1,000	2,000	
		夜 間 照 明 設 備	定額分 （1時間）	199	7,000	1,393,000	
加算額		入場料を取る場合の加算	16	40,000	640,000	高校野球	
合 計			1,802		8,010,900		

(イ) 陸上競技場

施設名	区 分			回 数	単 価	収入額	備 考	
陸上競技場 (球技) 全面	市 内	2時間	定額分	30	2,500	75,000		
			減免分	24	1,250	30,000		
		半 日	定額分	69	5,000	345,000		
			減免分	34	2,500	85,000		
		1 日	定額分	37	10,000	370,000		
			減免分	48	5,000	240,000		
		小 計			242			1,145,000
	市 外	2時間	定額分	7	5,000	35,000		
			減免分		2,500			
		半 日	定額分	7	10,000	70,000		
			減免分		5,000			
		1 日	定額分	3	20,000	60,000		
			減免分		10,000			
		小 計			17		165,000	
陸上競技場 (球技) 半面	市 内	2時間	定額分	42	1,250	52,500		
			減免分	19	620	11,780		
		半 日	定額分	7	2,500	17,500		
			減免分		1,250			
		1 日	定額分		5,000			
			減免分		2,500			
		小 計			68			81,780
	市 外	2時間	定額分		2,500			
			減免分		1,250			
		半 日	定額分		5,000			
			減免分		2,500			
		1 日	定額分		10,000			
			減免分		5,000			
		小 計						
陸上競技場 (陸上)	市 内	2時間	定額分		7,500			
			減免分		3,750			
		半 日	定額分		12,500			
			減免分	1	6,250	6,250		
		1 日	定額分	4	25,000	100,000		
			減免分	3	12,500	37,500		
		小 計			8			143,750
	市 外	2時間	定額分		15,000			
			減免分		7,500			
		半 日	定額分	1	25,000	25,000		
			減免分		12,500			
		1 日	定額分	4	50,000	200,000		
			減免分		25,000			
		小 計			5			225,000
合 計				340		1,760,530		

(ウ) テニスコート

施設名	区分	件数	単価	収入額
テニスコート (2時間)	定額分	4,255	800	3,404,000
	減免分	277	400	110,800
合 計		4,532		3,514,800

(エ) 公園内許可行為使用料

区 分	件数	収入額
業として行う映画の撮影等	9	84,780
業として行う写真の撮影	1	201
物品の販売その他これに類する行為	6	3,480
合 計	16	88,461

ウ 駐車場利用台数及び使用料収入

利用台数	使用料収入
81,864	10,595,750

(2) 大神公園 (無料)

区 分	利 用 回 数	利用人数
野 球 場	2時間30分：1,229回	33,691
サ ッ カ ー 場	2時間：290回	24,126
合 計	1,519回	57,817

(3) 多摩川緑地くじら運動公園 (無料)

区 分	利 用 回 数	利用人数
野 球 場	2時間30分：403回	81,280
テニスコート	2時間：3,991回	24,337
ソフトボール場	2時間：733回	16,758
少年サッカー場	2時間：437回	27,933
合 計	5,564回	150,308

注 テニスコートについては、整備のため3月1日から3月31日まで利用休止

(4) 美ノ宮公園 (無料)

区 分	利 用 回 数	利用人数
ソフトボール場	2時間：318回	5,160

2 施設修繕

件 名	内 容
昭島市民球場内壁等修繕	内壁クッションの部分補修及び再塗装
昭島市民球場 バックスクリーン塗裝修繕	バックスクリーンの再塗装

3 委託状況

件 名	場 所	委 託 内 容
公衆便所清掃・消毒委託	大神公園、多摩川緑地くじら運動公園	便所清掃及び殺虫消毒
除 草 ・ 清 掃 等 委 託	大神公園、多摩川緑地くじら運動公園、拝島公園プール跡地、市民プール	除草及び清掃
く じ ら 運 動 公 園 器 具 置 場 等 管 理 委 託	多摩川緑地くじら運動公園器具置場	器具置場内外の清掃及び鍵の開閉
看 板 作 成 委 託	昭和公園テニスコート	注意看板作成
運動施設管理等業務委託	昭和公園 ほか	運動施設の維持管理等
市民球場設備機器保守委託	市民球場	市民球場設備の保守点検
市民球場等電気工作物 保 安 委 託	市民球場	電気工作物の保安管理
樹 木 せ ん 定 委 託	市民球場	市民球場の危険樹木伐採・あきしまさくらの植樹
陸上競技場人工芝清掃委託	昭和公園陸上競技場	人工芝清掃及び補修
防 犯 設 備 保 守 委 託	昭和公園陸上競技場 ほか	防犯カメラ保守点検
市民球場周辺ベンチ 設 置 等 委 託	市民球場周辺	ベンチの設置

4 使用料及び賃借料

件 名	場 所
屋外運動施設LED照明賃貸借	市民球場（夜間照明除く）、昭和公園立体駐車場

10. 5. 4. 001 職員人件費（職員課） **186,335,495円**

10. 5. 4. 002 学校給食運営審議会等経費（学校給食課） **195,000円**

学校給食運営審議会（委員15人）

開催月日	内 容
9月12日	<ul style="list-style-type: none"> ・学校給食運営審議会正・副会長の互選について（議題） ・令和5年度事業報告書について（報告） ・「昭島市学校給食運営基本計画（改訂版）」に係る令和5年度進捗度評価について ・令和5年度学校給食費会計決算報告及び監査報告について（報告）
11月29日	<ul style="list-style-type: none"> ・つつじが丘小学校給食の調理業務委託について（議題） ・食育シンポジウムについて（議題） ・学校給食共同調理場整備の進捗について（議題）

1 給食実施校

区 分	給 食 対 象 校	
共 同 調 理 場 方 式	小学校 (8校)	東小学校、共成小学校、玉川小学校、中神小学校、 光華小学校、成隣小学校、拝島第一小学校、拝島第 三小学校
自 校 調 理 方 式	小学校 (5校)	富士見丘小学校、武蔵野小学校、つつじが丘小学 校、田中小学校、拝島第二小学校
親 子 調 理 方 式	中学校 (6校)	・（親）福島中学校、（子）昭和中学校 ・（親）瑞雲中学校、（子）清泉中学校 ・（親）多摩辺中学校、（子）拝島中学校

2 給食実施状況

区 分		給食人数	給食総数（食）
小 学 校	低 学 年	1,791	329,454
	中 学 年	1,890	347,743
	高 学 年	1,910	343,432
	教職員等	504	105,773
中 学 校	生 徒	2,587	437,790
	教職員等	262	51,188
合 計		8,944	1,615,380

注 給食人数は、5月1日現在（特別支援学級を含む。）

3 児童・生徒1人1食当たりの栄養素の平均供給量

区 分 \ 学 校	小学校 (低学年)	小学校 (中学年)	小学校 (高学年)	中学校
エネルギー (kcal)	509	599	689	752
たんぱく質 (g)	22.4(13.8)	26.3(16.2)	30.2(18.6)	32.8(19.2)
脂質 (g)	17.3(11.0)	20.4(13.0)	23.5(15.0)	23.6(14.5)
カルシウム (mg)	279	328	377	365
鉄 (mg)	1.8	2.1	2.4	3.1
ビタミンA (μ gRAE)	196	230	265	277
ビタミンB1 (mg)	0.31	0.37	0.43	0.46
ビタミンB2 (mg)	0.41	0.48	0.55	0.59
ビタミンC (mg)	20	24	28	31

注 () 内の数値は、動物性たんぱく質、動物性脂質

4 児童・生徒1人1食当たりの食品分類別平均供給量 (単位：g)

区 分 \ 学 校	小学校 (低学年)	小学校 (中学年)	小学校 (高学年)	中学校
パン	4.6	5.4	6.2	8.9
小麦粉製品	7.5	8.8	9.9	11.5
米	47.7	56.1	64.5	75.4
芋類	24.3	28.5	32.8	36.0
砂糖類	1.7	2.0	2.3	3.3
種実・油脂類	3.8	4.4	5.1	5.9
豆類	18.2	21.4	24.6	28.0
魚介類	18.6	21.8	25.1	24.0
獣鳥肉類	18.1	21.3	24.5	28.9
卵類	2.9	3.4	3.9	8.0
牛乳	205.5	205.7	205.9	205.8
乳製品	1.8	2.1	2.4	4.8
野菜類	79.4	93.5	107.5	116.4
果実類	6.8	8.0	9.2	9.6

注 食品分類別平均供給量は、年間の総食品供給量（分類別）を給食回数で除して算出したものである。

5 学校給食運営委託状況

件 名	委 託 内 容
学校給食調理業務委託	共同調理場及び親子調理方式の学校の給食調理業務
学校給食配送委託	共同調理場方式及び親子調理方式の学校への給食の配送
害虫等駆除委託	調理室等の害虫駆除
食品等衛生検査委託	食材料の衛生（細菌等）検査
残菜処理委託	共同調理場、自校調理方式及び親子調理方式の学校の給食残菜処理
細菌検査委託	給食業務に携わる職員全員を対象に検査
牛乳パック資源化処理委託	学校給食牛乳パックの回収・洗浄破碎処理

6 学校給食費の額

区 分	月 額	1食単価
小 学 校	低学年	3,850
	中学年	4,000
	高学年	4,150
中 学 校	4,700	287

7 学校給食賄材料費（食材料費）内訳

科 目	購 入 額
パ ン 等	12,254,207
米 ・ 米 製 品	46,169,186
小 麦 粉 等	6,830,992
芋 類	18,005,277
砂 糖 類	1,351,265
油 脂 類	8,248,072
種 実 類	600,915
豆 ・ 豆 製 品	18,809,872
魚 介 類	52,822,134
獣 鳥 肉 類	45,083,452
卵 類	5,278,532
乳 類	102,887,780
野 菜 類	67,147,769
き の こ 類	8,722,951
藻 類	2,521,630
果 実 類	12,933,834
調 味 料	27,064,895
消 費 税	34,513,879
食 材 料 費 合 計	471,246,642

8 学校給食費無償化事業

区 分	金 額
共 同 調 理 場 分	188,035,487
自校給食校・親子給食校分	283,210,975
合 計	471,246,462

10. 5. 4. 004 学校給食施設維持管理経費（学校給食課）

45,879,274円

学校給食施設

(1) 委託状況

件 名	委 託 内 容
ボイラー保守管理委託	共同調理場のボイラー保守管理、自校調理方式の学校及び親子調理方式の親校の調理室内のボイラー保守点検
清 掃 委 託	共同調理場の施設内外清掃、共同調理場調理室、自校調理方式の学校及び親子調理方式の親校の調理室内の高所換気扇清掃
汚水処理施設清掃委託	共同調理場汚水処理施設の汚泥引き抜き運搬・処分、自校調理方式の学校及び親子調理方式の親校の排水ます清掃及び汚泥引き抜き運搬・処分

(2) 学校給食共同調理場用地借上状況

該 当 場 所	契約の相手方
学校給食共同調理場	財務省関東財務局 立川出張所長

(3) 学校給食用備品購入状況

設置場所	購入品
つつじが丘小学校	スチームコンベクションオーブン、ガス回転釜（フライヤー仕様）、ガステーブル、フードスライサー、球根皮剥機
拝島第二小学校	スチームコンベクションオーブン、球根皮剥機
瑞雲中学校	貯湯式ボイラー
多摩辺中学校	ガス回転釜
共成小学校	検食用冷凍庫
玉川小学校	検食用冷凍庫

10. 5. 4. 005 学校給食施設整備事業費（学校給食課） 112,610,000円

1 施工監理委託

件名	委託内容
共同調理場第一調理室解体等工事監理委託	共同調理場第一調理室解体等工事の監理

2 請負工事

件名	工事内容
共同調理場第一調理室解体等工事	共同調理場第一調理室の解体等工事
共同調理場外構整備工事	新共同調理場の外構工事

第12款 公 債 費

12. 1. 1. 001 市債償還元金（財政課） 1,706,736,390円

12. 1. 2. 001 市債償還利子（財政課） 59,159,713円

1 目的別市債償還元金及び利子

区 分	償 還 額		
	元 金	利 子	合 計
総 務 債	39,966,825	4,966,145	44,932,970
民 生 債	2,686,984	43,316	2,730,300
衛 生 債	176,409,601	3,720,468	180,130,069
労 働 債	7,898,104	54,402	7,952,506
土 木 債	362,369,603	15,106,453	377,476,056
消 防 債	14,372,808	316,592	14,689,400
教 育 債	193,768,885	18,804,674	212,573,559
災 害 復 旧 土 木 債	5,987,500	8,871	5,996,371
減 税 補 填 債	31,319,898	69,370	31,389,268
臨 時 財 政 対 策 債	865,662,038	15,753,143	881,415,181
減 収 補 填 債	6,294,144	316,279	6,610,423
合 計	1,706,736,390	59,159,713	1,765,896,103

2 借入先別市債償還元金及び利子

区 分	償 還 額		
	元 金	利 子	合 計
財 務 省	926,058,982	25,864,126	951,923,108
郵便貯金・簡易生命保険 管 理 機 構	152,088,459	264,913	152,353,372
地方公共団体金融機構	74,509,921	2,556,463	77,066,384
東 京 都	495,930,936	28,299,605	524,230,541
東京都区市町村振興協会	43,799,990	2,029,534	45,829,524
東 和 銀 行	6,249,740	64,566	6,314,306
西 武 信 用 金 庫	6,123,994	63,178	6,187,172
多 摩 信 用 金 庫	1,974,368	17,328	1,991,696
合 計	1,706,736,390	59,159,713	1,765,896,103

12. 1. 2. 002 一時借入金利子（財政課）

1,455,817円

一時借入金の状況

区 分	借入額	返済額	期末残高	利率（％）	支払利子
第1・四半期	2,000,000,000	2,000,000,000	0	0.025	26,027
第2・四半期			0		
第3・四半期	2,500,000,000	500,000,000	2,000,000,000	0.125	61,301
第4・四半期	4,000,000,000	6,000,000,000	0	0.125	1,368,489
合 計	8,500,000,000	8,500,000,000	0	0.025～0.125	1,455,817

注 第4・四半期には出納整理期間を含む。

資 料

普通会計財政状況

※ 地方自治法（昭和22年法律第67号）第252条の17の5の規定に基づき、東京都知事に提出した地方財政状況調査から数値を記載する。（令和7年7月18日時点の見込み数値）

令和6年度 決算状況			団体コード		132071		市町村類型		Ⅲ－3	
			団体名		昭島市		令和6年度交付税種地区分		Ⅱ－8	
人口			指定団体等の状況			事務の共同 処理の状況		指数等		
国調	令和2年	113,949人	過疎 山村 離島 不交付 広域行政圏	首都 近郊整備 既成市街地	＜ごみ・し尿処理＞	基準財政需要額		18,838,303千円		
	増減率(2/27)年	2.2%				基準財政収入額		19,665,379千円		
住民基本台帳	7.1.1	115,632人			東京都十一市競輪事業組合	標準財政規模		25,202,086千円		
	対前年度増減率 (参考)65才以上人口	1.0%				臨時財政対策債 発行可能額		0千円		
	7.1.1	30,474人				東京都六市競艇事業組合		財政力指数		1.006 単年度(1.044)
決算収支の状況(千円)		令和6年度	令和5年度		＜その他＞ 東京市町村総合事務組合 立川・昭島・国立聖苑組合 東京都後期高齢者医療広域連合	実質収支比率		5.4%		
1歳入総額 A		53,755,493	55,357,512			公債費負担比率		5.7%		
2歳出総額 B		52,253,013	53,229,398			経常収支比率		94.4% (94.4%)		
3歳入歳出差引額 (A－B) C		1,502,480	2,128,114			地方債現在高 A		16,296,797千円		
4翌年度へ繰り越すべき財源 D		132,023	247,846			債務負担行為翌年度 以降支出予定額 B		2,778,103千円		
5実質収支 (C－D) E		1,370,457	1,880,268			積立金現在高 C (うち財政調整基金)		19,570,943千円 (9,201,903)		
6単年度収支 F		△ 509,811	△ 497,772			実質的将来財政負担額 A ＋ B － C		△ 496,043千円		
7積立金 G		752,628	2,144,003			積立基金取崩額		1,609,412千円		
8繰上償還額 H		0	0			収益事業収入額		60,000千円		
9積立金取崩額 I		800,000	750,000			健全化判断比率				
10実質単年度収支 (F＋G＋H－I) J		△ 557,183	896,231			実質赤字比率		－ (12.07) %		
					連結実質赤字比率		－ (17.07) %			
					実質公債費比率		0.4 (25.0) %			
					将来負担比率		－ (350.0) %			
一般職員(7.4.1現在)					特別職等(7.4.1現在)					
区分		職員数 A 人	4月分給料支払 総額 B 千円		1人当り支給月額 B/A 円		区分		改定実施 年月日	1人当り平均給料 (報酬)月額 円
一般職員		587	187,136		318,801		市町村長		10.4.1	1,000,000
うち技能労務職		23	6,997		304,217		副市長		10.4.1	880,000
教育公務員		3	1,365		455,000		教育長		10.4.1	810,000
消防職員							議会	議長	10.4.1	610,000
臨時職員								副議長	10.4.1	550,000
合計		590	188,501		319,493			議員	10.4.1	530,000
公営事業の状況	事業名	法適用	実質収支額 千円		普通会計から の繰入金 千円		職員数 人		議員定数(22人)	
	国民健康保険 (事業勘定)		228,753		1,464,657		16		加入世帯数	14,824世帯
	介護保険 (保険事業勘定)		216,633		1,571,264		20		被保険者数 A	20,791 人
	後期高齢者医療		38,960		346,937		5		1世帯当り保険税調定額	131,310 円
	土地区画整理事業	無	32,082		316,959		10		被保険者1人当り保険税調定額	93,624 円
	上水道事業	有	241,777		19,829		27		被保険者1人当り費用	540,362 円
	下水道事業	有	168,977		364,006		10		保険税(料)	1,951,203千円
									保険給付費	7,337,428千円
									国民健康保険事業費納付金	3,462,570千円
注1 普通会計は、一般会計に中神駅北側地域整備事業特別会計を合算し、会計間の重複を控除したものである。										
注2 経常収支比率の()は、減収補填債特例分、猶予特例債及び臨時財政対策債を歳入経常一般財源等に加えないで算出した率 なお、経常収支比率は、各区分ごとに算出しているため合計値と一致しないことがある。										
注3 健全化判断比率の()は、早期健全化基準										
注4 一般職員及び公営事業の状況には、会計年度任用職員は含まない。										

歳 入					性 質 別 歳 出						
区 分	決算額 千円	構成 比 %	経常一般 財源等 千円	構成 比 %	区 分	決算額 千円	構成 比 %	充当一般 財源等千円	経常経費充当 一財等 千円	経常収支 比率 %	
地 方 税	20,603,067	38.3	18,931,801	78.8	人 件 費	6,547,763	12.5	5,899,355	5,824,688	24.3	
地 方 譲 与 税	179,669	0.3	179,669	0.8	うち職員給	3,727,065	7.1	3,374,044	3,356,862	14.0	
利 子 割 交 付 金	42,865	0.1	42,865	0.2	扶 助 費	18,690,013	35.8	5,077,158	4,157,262	17.3	
配 当 割 交 付 金	220,765	0.4	220,765	0.9	公 債 費	1,770,359	3.4	1,770,359	1,770,359	7.4	
株式等譲渡所得割交付金	322,130	0.6	322,130	1.3	元 利 償 還 金	1,768,904	3.4	1,768,904	1,768,904	7.4	
地方消費税交付金	2,891,355	5.4	2,891,355	12.0	一時借入金利子	1,455	0.0	1,455	1,455	0.0	
ゴルフ場利用税交付金	0	0.0	0	0.0	小 計	27,008,135	51.7	12,746,872	11,752,309	48.9	
自動車取得税交付金	616	0.0	616	0.0	物 件 費	9,388,987	18.0	6,324,803	5,304,672	22.1	
自動車税環境性能割交付金	66,466	0.1	66,466	0.3	維 持 補 修 費	321,440	0.6	162,634	162,634	0.7	
法 人 事 業 税 交 付 金	570,165	1.1	570,165	2.4	補 助 費 等	4,549,320	8.7	3,626,920	2,486,891	10.4	
地方特例交付金等	678,923	1.3	678,923	2.8	積 立 金	1,731,753	3.3	1,714,494			
地 方 交 付 税	7,651	0.0	0	0.0	投資・出資・貸付金						
内 普 通 交 付 税	0	0.0	0	0.0	繰 出 金	4,869,430	9.3	4,262,788	2,955,814	12.3	
誤 震災復興特別交付税	7,600	0.0			前年度繰上充用金				歳入一般財源等 31,002,392千円 経常経費充当一般財源等 22,662,320千円 減収補填債特例分、 猶予特例債及び 臨時財政対策債を 歳入経常一般財源 等に加えない場合 の経常収支比率 94.4%		
	51	0.0			投 資 的 経 費	4,383,948	8.4	661,401			
交通安全対策特別交付金	14,007	0.0	14,007	0.1	うち人件費	114,152	0.2	114,152			
国有提供施設交付金	9,500	0.0	9,500	0.0	普通建設事業費	4,383,948	8.4	661,401			
小 計	25,607,179	47.6	23,928,262	99.6	補 助	975,325	1.9	18,276			
分担金・負担金	191,930	0.4	0	0.0	単 独	3,408,623	6.5	643,125			
使用料	429,137	0.8	82,495	0.4	そ の 他						
手数料	481,253	0.9	0	0.0	災害復旧事業費						
国 庫 支 出 金	11,558,282	21.5			失業対策事業費						
都 支 出 金	8,667,655	16.1									
財 産 収 入	74,538	0.1	2,148	0.0							
寄 附 金	296,391	0.6									
繰 入 金	1,693,359	3.1									
繰 越 金	2,128,114	4.0									
諸 収 入	1,092,355	2.0	1,131	0.0							
地 方 債	1,535,300	2.9									
(うち臨時財政対策債)	0	(0.0)									
合 計	53,755,493	100.0	24,014,036	100.0	合 計	52,253,013	100.0	29,499,912			
市 町 村 税						目 的 別 歳 出					
(市町村民税個人分のうち、所得税からの税源移譲相当額については基準税額×100/100)											
区 分	決算額 千円	構成比 %	増減率 %	基準 税額	$\times \frac{100}{75}$ 千円	超過課税分 収入済額 千円	区 分	決算額 千円	構成比 %	充当一般 財源等 千円	
市 町 村 個 人 分	7,213,433	35.0	△ 4.8	7,076,457			議 会 費	345,514	0.7	345,422	
民 税 法 人 分	1,492,256	7.3	△ 54.7	3,315,243		225,074	総 務 費	7,088,062	13.6	5,521,570	
固 定 資 産 税	9,251,200	44.9	2.2	※ 9,263,856			民 生 費	26,459,762	50.6	11,037,564	
軽 自 動 車 税	164,755	0.8	3.6	171,913			衛 生 費	4,339,276	8.3	2,880,404	
市 た ば こ 税	810,157	3.9	△ 2.2	815,679			労 働 費	476,479	0.9	285,882	
鉱 産 税				※ 交付金を 含む			農 林 水 産 業 費	59,333	0.1	46,690	
特別土地保有税							商 工 費	190,087	0.4	180,388	
法 定 外 普 通 税							土 木 費	3,728,388	7.1	1,924,996	
目 的 税	1,671,266	8.1	3.3				消 防 費	1,484,732	2.8	1,278,059	
入 湯 税							教 育 費	6,311,021	12.1	4,228,578	
事 業 所 税							災 害 復 旧 費				
都 市 計 画 税	1,671,266	8.1	3.3				公 債 費	1,770,359	3.4	1,770,359	
旧 法 に よ る 税							諸 支 出 金				
							前年度繰上充用金				
合 計	20,603,067	100.0	△ 8.5	20,643,148		225,074	合 計	52,253,013	100.0	29,499,912	
納税義務者数		令和6年度大規模事業 (単位：百万円)				徴 収 率	区 分	現年課 税分%	滞納繰 越分%	合 計 %	
個 人 均等割	61,208	都市計画道路3・4・1号整備事業					市 町 村 税 合 計 (徴収猶予分除く)	99.6 (99.6)	39.3 (39.3)	98.9 (98.9)	
		市民総合交流拠点施設整備事業									
		水道料金・下水道使用料減免事業									
法 人 税 割	3,396	小中学校除湿温度保持機能復旧事業					市 町 村 民 税 純 固 定 資 産 税	99.3 99.8	35.6 50.5	98.0 99.5	
		南文化公園整備事業									
		学校給食共同調理場整備事業									
						国民健康保険税(料)	95.7	34.8	88.6		

特 別 会 計

款別事務事業の執行状況

第 1 国民健康保険特別会計

I 予算の補正状況

(単位：千円)

区 分	議決年月日	補 正 額	予算額 (累計)
当 初 予 算	令和6年3月26日		12,195,000
補 正 予 算 第 1 号	令和6年9月19日	160,430	12,355,430
合 計		160,430	12,355,430

II 款別補正内訳

1 歳 入

(単位：千円)

当初・補正 款	当初予算額	補 正 額	最終予算額
1 国 民 健 康 保 険 税	1,947,752		1,947,752
2 一 部 負 担 金	1		1
3 国 庫 支 出 金	1		1
4 都 支 出 金	8,478,090		8,478,090
5 財 産 収 入	90		90
6 繰 入 金	1,755,000		1,755,000
7 繰 越 金	1	160,430	160,431
8 諸 収 入	14,065		14,065
合 計	12,195,000	160,430	12,355,430

2 歳 出

(単位：千円)

当初・補正 款	当初予算額	補 正 額	最終予算額
1 総 務 費	203,145		203,145
2 保 険 給 付 費	8,380,647		8,380,647
3 国民健康保険事業費納付金	3,462,700		3,462,700
4 共 同 事 業 拠 出 金	1		1
5 保 健 事 業 費	125,406		125,406
6 基 金 積 立 金	90	71,630	71,720
7 公 債 費	10		10
8 諸 支 出 金	20,001	88,800	108,801
9 予 備 費	3,000		3,000
合 計	12,195,000	160,430	12,355,430

Ⅲ 款別事務事業の執行状況

1. 1. 1. 001 国民健康保険事務経費（保険年金課） 102,338,014円

1 国民健康保険加入状況

区 分	前年度末 現 在	本年度中 増	本年度中 減	本年度末 現 在	年間平均
世 帯 数	15,077	4,274	4,527	14,824	15,092
被 保 険 者 数	21,451	4,936	5,596	20,791	21,320

2 被保険者の増減内訳

(単位：人)

本年度中増	転 入	社会保険 離脱	生活保護 廃止	出 生	後期高齢 離脱	その他	合 計
	972	3,264	50	58		592	4,936
本年度中減	転 出	社会保険 加入	生活保護 開始	死 亡	後期高齢 加入	その他	合 計
	844	2,823	137	150	1,277	365	5,596

1. 1. 2. 001 国民健康保険運営協議会経費（保険年金課） 243,000円

国民健康保険運営協議会（委員10人）

開催月日	内 容
5月31日	<ul style="list-style-type: none"> 令和6年度昭島市国民健康保険特別会計予算 令和5年度国民健康保険税の収納状況等 国民健康保険被保険者の状況等
11月15日	<ul style="list-style-type: none"> 令和5年度昭島市国民健康保険特別会計決算について 令和6年度昭島市国民健康保険特別会計補正予算（第1号）について 国民健康保険被保険者証の交付終了について
1月31日	<ul style="list-style-type: none"> 国民健康保険税の課税限度額の改定について（諮問） 18歳未満の第2子及び第3子以降の子どもの均等割軽減の継続について（諮問） 令和7年度国民健康保険事業費納付金算定に伴う状況について

1. 1. 3. 001 東京都国民健康保険団体連合会負担金（保険年金課） 2,165,957円

1. 2. 1. 001 国民健康保険税賦課徴収事務経費（納税課、保険年金課） 53,185,796円

1 国民健康保険税の賦課の状況

(1) 一般

区 分		算定基礎	算定額
6 年 度 課 税 分	所 得 割 額	17,574 人	1,394,945,381
	均 等 割 額	25,718 人	867,040,262
	小 計 ①		2,261,985,643
	7 割 軽 減（均等割）②	6,557 人	156,660,193
	5 割 軽 減（均等割）③	3,300 人	54,796,734
	2 割 軽 減（均等割）④	2,820 人	18,475,949
	限 度 超 過 額 ⑤	207 世帯	120,371,467
	6 年度課税分調定額 ⑥（①－②－③－④－⑤）		1,911,681,300
	過 年 度 課 税 分 調 定 額 ⑦		34,857,100
6 年 度 調 定 額（⑥＋⑦）			1,946,538,400

(2) 一般被保険者の調定額のうち支援分

区 分		算定基礎	算定額
6 年 度 課 税 分	所 得 割 額	17,574 人	366,582,165
	均 等 割 額	25,718 人	227,206,242
	小 計 ①		593,788,407
	7 割 軽 減（均等割）②	6,557 人	40,549,573
	5 割 軽 減（均等割）③	3,300 人	14,576,962
	2 割 軽 減（均等割）④	2,820 人	4,982,671
	限 度 超 過 額 ⑤	199 世帯	35,335,316
	6 年度課税分調定額 ⑥（①－②－③－④－⑤）		498,343,885
	過 年 度 課 税 分 調 定 額 ⑦		9,051,986
6 年 度 調 定 額（⑥＋⑦）			507,395,871

(3) 一般被保険者の調定額のうち介護分

区 分		算定基礎	算定額
6 年 度 課 税 分	所 得 割 額	5,159 人	114,939,365
	均 等 割 額	8,838 人	95,896,806
	小 計 ①		210,836,171
	7 割 軽 減（均等割）②	2,506 人	19,033,965
	5 割 軽 減（均等割）③	981 人	5,322,175
	2 割 軽 減（均等割）④	721 人	1,564,644
	限 度 超 過 額 ⑤	90 世帯	10,614,045
	6 年度課税分調定額 ⑥（①－②－③－④－⑤）		174,301,342
	過 年 度 課 税 分 調 定 額 ⑦		2,924,389
6 年 度 調 定 額（⑥＋⑦）			177,225,731

(4) 総所得金額段階別世帯数及び被保険者数

区 分	世帯数	被保険者数
総所得金額 なし	4,934	5,755
100万円以下	4,468	5,991
100万円超～200万円	3,862	5,698
200万円超～300万円	2,053	3,347
300万円超～400万円	932	1,741
400万円超～500万円	502	998
500万円超	747	1,608
合 計	17,498	25,138

注 世帯数及び被保険者数は調定処理数

2 国民健康保険税の徴収の状況（納税課）

国民健康保険税徴収実績調書 令和7年5月末日

区分 科目	当 初 予 算 額 (千円)	補 正 予 算 額 (千円)	予算現額 (ア) (千円)	調 定 額		収 入 額		還付未済額		純 収 入 額		収 入 歩 合			前 年 度 収 入 歩 合	
				税 額 (イ) (円)	件 数 (ウ)	税 額 (エ) (円)	件 数 (オ)	税 額 (カ) (円)	件数 (キ)	税 額 (ク) (円) (エ)-(カ) (円)	件 数 (ケ) (オ)-(キ)	予 算 (%) (エ)/(ア)	税 額 (%) (エ)/(イ)	件 数 (%) (オ)/(ウ)	税 額 (%)	件 数 (%)
国民健康保険税	1,881,735		1,881,735	1,946,538,400	113,917	1,862,333,936	108,031	2,181,079	260	1,860,152,857	107,771	99.0	95.7	94.8	94.9	94.3
	66,017		66,017	255,021,258	17,676	88,868,947	5,157	289,336	13	88,579,611	5,144	134.6	34.8	29.2	32.4	27.7
	1,947,752		1,947,752	2,201,559,658	131,593	1,951,202,883	113,188	2,470,415	273	1,948,732,468	112,915	100.2	88.6	86.0	87.2	84.7
	10,000		10,000	8,469,610	2,821	8,469,610	2,821			8,469,610	2,821	84.7	100.0	100.0	100.0	100.1

2. 1. 1. 001 一般被保険者に対する療養給付費（保険年金課） 6,202,220,588円

一般被保険者の疾病・負傷に対する診療、薬剤、処置、手術等の費用額の7～8割を保険者負担分として支出

区 分	件 数	費 用 額	保険者負担額	1人当たり 受診件数	1人当たり 費 用 額
入 院	4,935	3,242,294,150	2,395,232,059	0.23	152,078
入 院 外	172,420	2,841,689,650	2,091,380,310	8.09	133,288
歯 科	45,353	581,984,610	425,749,719	2.13	27,298
調 剤	128,462	1,517,899,970	1,114,788,816	6.02	71,196
食事療養	4,731	141,552,885	76,507,655	0.22	6,639
訪問看護	1,840	136,264,000	98,562,029	0.09	6,391
合 計	353,010	8,461,685,265	6,202,220,588	16.56	396,890

注 食事療養の件数は、入院件数の内数であり、合計件数には含まれない。

2. 1. 3. 001 一般被保険者に対する療養費（保険年金課） 64,343,250円

一般被保険者の疾病・負傷に対する看護、補装具、はり・きゅう等の費用額の7～8割を保険者負担分として支出

(1) 給付状況

区 分	件 数	費 用 額	保険者負担額	受診率 (%)	1人当たり 費 用 額
療 養 費	8,121	88,202,426	64,343,250	38.1	4,137

(2) 給付内容

区 分	件 数	金 額
一 般 診 療 費	482	11,150,811
柔 道 整 復	6,749	51,950,600
補 装 具	189	7,175,052
はり・きゅう	280	5,198,293
マ ッ サ ー ジ	421	12,727,670
合 計	8,121	88,202,426

2. 1. 5. 001 診療報酬の審査及び支払事務経費（保険年金課） 32,270,769円

国民健康保険に係る診療報酬の審査及び支払に関する事務を、東京都国民健康保険団体連合会に業務委託

(1) 診療報酬明細書

区 分	件 数	金 額
審査支払手数料	355,900	16,369,954

注 金額は、月ごとの請求・支払のため端数整理あり

(2) 療養費支給申請書

区 分	件 数
審 査 手 数 料	8,080

(3) レセプト電算処理システム手数料

区 分	件 数
処 理 手 数 料	355,900

(4) レセプト処理手数料

区 分	件 数
処 理 手 数 料	355,900

(5) 第三者行為委託手数料

区 分	件 数
委 託 手 数 料	13

(6) 出産育児一時金支払手数料

区 分	件 数
支 払 手 数 料	59

2. 2. 1. 001 一般被保険者に対する高額療養費（保険年金課） 989,367,229円

一般被保険者が1か月に医療機関に支払った一部負担金の額が、自己負担限度額を超えたとき、超えた額を高額療養費として支出

区 分	世帯合算分	多数該当分	長期疾病分	一般(単独)分	合 計
件 数	6,960	1,196	2,018	6,648	16,822
高額療養費	77,893,454	115,593,653	161,197,599	634,682,523	989,367,229

2. 2. 3. 001 一般被保険者に対する高額介護合算療養費（保険年金課） 1,221,210円

その世帯に一般被保険者と介護保険の受給者が存在する場合に、医療費分と介護分の自己負担額の合計額が限度額を超えたとき、超えた額を高額介護合算療養費として支出

区 分	件 数
高額介護合算療養費	51

2. 4. 1. 001 出産育児一時金（保険年金課） 29,939,850円

区 分	件 数
出産育児一時金	61

2. 5. 1. 001 葬祭費（保険年金課） **6,700,000円**

区 分	件 数
葬 祭 費	134

2. 6. 1. 001 被保険者に対する結核・精神医療給付金（保険年金課） **10,449,243円**

被保険者が医療の給付を受け自己負担する額を、その世帯主に対し、結核・精神医療給付金として支出

2. 7. 1. 001 傷病手当金（保険年金課） **915,756円**

令和2年1月1日から令和5年5月7日までの間に、被保険者が新型コロナウイルス感染症に感染し、又は感染が疑われ、その療養のため労務に服することができなかった期間について、その世帯主に対し、傷病手当金として支出

区 分	件 数
傷 病 手 当 金	4

3. 1. 1. 001 医療給付費分（保険年金課） **2,404,344,506円**

国民健康保険事業費納付金の医療給付費分として、東京都へ支出

3. 2. 1. 001 後期高齢者支援金等分（保険年金課） **789,090,516円**

国民健康保険事業費納付金の後期高齢者支援金等分として、東京都へ支出

3. 3. 1. 001 介護納付金分（保険年金課） **269,135,209円**

国民健康保険事業費納付金の介護納付金分として、東京都へ支出

5. 1. 1. 001 健康維持増進事業費（健康課、保険年金課）

22,165,849円

1 ジェネリック医薬品差額通知

医療費の適正化の取組として、現在服用している新薬（先発医薬品）からジェネリック医薬品（後発医薬品）に切り替えた場合に、薬代の自己負担額がどのくらい軽減できるか試算した通知を、東京都国民健康保険団体連合会に通知の作成を委託し、被保険者へ発送

区 分	発送数
ジェネリック医薬品差額通知	629

2 ヘルスアップ事業

(1) 受診勧奨通知等

40歳以上の被保険者で特定健康診査の未受診者に対し、受診勧奨通知又は健診結果の情報提供依頼通知を発送

区 分	発送数
未受診者勧奨通知	8,965
健診結果の情報提供依頼通知	2,381

(2) 健康教室

特定健康診査の結果、特定保健指導対象者を除いた血圧が高めの被保険者を対象に個別面談を実施

対象者数	参加者数
830	66

(3) 糖尿病性腎症重症化予防事業

糖尿病性腎症の重症化リスクが高い被保険者を対象に健康教育を目的とした教室事業等に参加してもらいながら、かかりつけ医と連携のもと、おおむね6か月の保健指導を実施

対象者数	参加者数
194	13

3 補助事業

(1) 人間ドック等利用補助金

被保険者の健康維持増進を図る一環として、人間ドック又は脳ドックについて、40歳以上の被保険者を対象に年に1回受診時の費用の補助を実施

区 分	件 数	補助上限額
人間ドック等利用補助金	344	20,000円/件

(2) 糖尿病性腎症重症化予防事業補助金

糖尿病性腎症重症化予防事業へ参加する際に必要となる、かかりつけ医の参加指示書の作成費用の補助を実施

区 分	件 数	補助額
糖尿病性腎症重症化予防事業補助金	7	実費

5. 2. 1. 001 特定健康診査事業費（健康課、保険年金課） 76,211,927円

医療保険者に義務付けられる生活習慣病の予防を目的とした特定健康診査を40歳から74歳までの被保険者を対象に実施

対象者数	受 診 者 数		健診結果情報の提供者数	合 計	受診率 (%)
	前期	後期			
15,935	3,276	4,117	152	7,545	47.3

注 健診結果情報の提供者とは、特定健康診査に相当する健康診査を受け、その結果を昭島市へ提供した者

5. 2. 1. 002 特定保健指導事業費（健康課、保険年金課） 2,954,614円

特定健康診査の結果に基づき特定保健指導を実施

区 分	対象者数	利 用 者 数		合 計	実施率 (%)
		前 期	後 期		
動機付け支援	610	55	47	102	16.7
積極的支援	218	4	11	15	6.9
合 計	828	59	58	117	14.1

6. 1. 1. 001 国民健康保険事業運営基金積立金（保険年金課） 72,146,643円

令和5年度末 現在高	令和6年度				令和6年度末 現在高
	積立額			取崩額	
	元金	利子	合計		
298,582,871	71,629,625	517,018	72,146,643	290,000,000	80,729,514

8. 1. 1. 001 保険税還付金及び還付加算金（納税課、保険年金課） 14,360,309円

8. 1. 2. 001 国都支出金等の返還金（保険年金課） 88,730,801円

第 2 介護保険特別会計

I 予算の補正状況

(単位：千円)

区 分	議決年月日	補 正 額	予算額 (累計)
当 初 予 算	令和6年3月26日		9,964,875
補 正 予 算 第 1 号	令和6年9月19日	327,296	10,292,171
補 正 予 算 第 2 号	令和7年2月26日	10,800	10,302,971
合 計		338,096	10,302,971

II 款別補正内訳

1 歳 入

(単位：千円)

款	当初・補正 当初予算額	補 正 額			最終予算額
		第1号	第2号	合 計	
1 保 険 料	2,130,138				2,130,138
2 国 庫 支 出 金	2,055,818		3,312	3,312	2,059,130
3 支 払 基 金 交 付 金	2,556,466		3,888	3,888	2,560,354
4 都 支 出 金	1,442,075		1,800	1,800	1,443,875
5 財 産 収 入	280				280
6 繰 入 金	1,778,000		1,800	1,800	1,779,800
7 繰 越 金	1	327,296		327,296	327,297
8 諸 収 入	2,097				2,097
合 計	9,964,875	327,296	10,800	338,096	10,302,971

2 歳 出

(単位：千円)

款	当初・補正 当初予算額	補 正 額			最終予算額
		第1号	第2号	合 計	
1 総 務 費	274,469				274,469
2 保 険 給 付 費	9,265,604				9,265,604
3 財政安定化基金拠出金	1				1
4 地 域 支 援 事 業 費	395,302		14,400	14,400	409,702
5 基 金 積 立 金	18,977	162,112	△3,600	158,512	177,489
6 公 債 費	20				20
7 諸 支 出 金	7,502	165,184		165,184	172,686
8 予 備 費	3,000				3,000
合 計	9,964,875	327,296	10,800	338,096	10,302,971

Ⅲ 款別事務事業の執行状況

1. 1. 1. 001 介護保険事務経費（介護福祉課）

169,552,021円

1 被保険者数（第1号被保険者）

本年度当初	本年度中増	本年度中減	本年度末現在
30,116	1,642	1,447	30,311

2 被保険者の増減内訳

本年度中増	転入	65歳到達	適用除外非該当	その他	職権復活	合計
	382	1,258		2		1,642
本年度中減	転出	死亡	適用除外該当	その他	職権喪失	合計
	235	1,204	2	1	5	1,447

3 介護サービス事業所の運営指導等

（1）運営指導

対象サービス	運営指導件数	文書指摘あり	文書指摘なし
訪問介護	1	1	
通所介護	1	1	
地域密着型通所介護	1	1	
認知症対応型通所介護	1	1	
認知症対応型共同生活介護	1		1

（2）集団指導

対象サービス	集団指導件数
通所介護（地域密着型・認知症対応型を含む。）	1

1. 2. 1. 001 介護保険料賦課徴収事務経費（介護福祉課）

11,240,992円

1 介護保険料の賦課の状況

（1）調定者数

区分	第1段階	第2段階	第3段階	第4段階	第5段階	第6段階	第7段階
特別徴収	4,063	2,623	2,296	2,535	3,608	3,126	881
普通徴収	1,373	96	117	606	72	387	89
うち併徴	3	18	35	13	21	27	6
区分	第8段階	第9段階	第10段階	第11段階	第12段階	第13段階	第14段階
特別徴収	3,951	2,172	897	404	187	117	50
普通徴収	432	436	191	127	69	40	26
うち併徴	16	20	5	4	5		1
区分	第15段階	第16段階	第17段階	合計			
特別徴収	97	126	171	27,304			
普通徴収	44	48	69	4,222			
うち併徴		3	3	180			

(2) 調定額

区 分	特別徴収	普通徴収
4月	328,312,588	
6月	313,281,984	
7月		24,970,914
8月	311,541,442	27,450,199
9月		28,665,293
10月	329,820,715	29,872,813
11月		32,010,419
12月	323,999,840	33,536,130
1月		35,907,610
2月	321,254,522	38,983,708
過年度随時分		5,489,435
小 計	1,928,211,091	256,886,521
合 計	2,185,097,612	

2 介護保険料の徴収の状況

区 分	最終調定額	収納額	収納率	還付未済額	未納額	翌年度繰越
特別徴収	1,928,211,091	1,931,535,979	100%	3,324,888		
普通徴収	256,886,521	240,351,223	93.6%	101,738	16,637,036	16,637,036
滞納繰越分	40,138,912	8,796,373	21.9%		18,429,837	18,429,837
合 計	2,225,236,524	2,180,683,575	98.0%	3,426,626	35,066,873	35,066,873

注 収納額は、還付未済額を含む実収納額

1. 3. 1. 001 介護認定審査会経費（介護福祉課）

25,777,390円

1 認定審査会開催状況

認定審査会委員の定数 36人
 認定審査会の構成 9 合議体（1 合議体構成人数 4 人）
 認定審査会の開催数 188回

2 要介護度別認定者数

(令和 7 年 3 月 31 日現在)

要介護度 被保険者	要支援 1	要支援 2	要介護 1	要介護 2	要介護 3	要介護 4	要介護 5	合計
第 1 号被保険者	817	767	1,316	902	828	781	545	5,956
第 2 号被保険者	10	23	38	29	22	13	22	157
合 計	827	790	1,354	931	850	794	567	6,113

3 在宅・施設別介護サービス受給者数 (令和7年3月31日現在)

在 宅	施 設					合 計
	特 養 入所者	老 健 入所者	療養型 入所者	介護医療院 入 所 者	小 計	
3,536	683	301		23	1,007	4,543

4 タブレット端末の購入 38台

1. 3. 2. 001 介護認定調査経費（介護福祉課） 46,306,670円

主治医意見書受領件数	訪問調査票受領件数
3,885	3,963 (327)

注1 件数の相違は、依頼後の変動（死亡、転出等）による。

注2 () は内数で、常勤で雇用している訪問調査員が実施した件数

1. 4. 1. 001 介護保険推進協議会経費（介護福祉課） 150,000円

1 介護保険推進協議会（委員11人）

開催月日	内 容
11月13日	第8期介護保険事業計画の進捗状況について

2 地域包括支援センター運営協議会（委員6人）

開催月日	内 容
3月21日	<ul style="list-style-type: none"> ・「昭島市地域包括支援センターの職員等に関する基準を定める条例」の改正に伴う取扱いについて ・地域包括支援センターの活動状況について ・令和7年度地域包括支援センター運営方針について

2. 1. 1. 001 居宅介護サービス給付費（介護福祉課）

3,444,576,199円

区 分	内 容	件 数	保険者負担額
訪 問 介 護	ホームヘルパーによる日常生活介護	11,698	622,520,709
訪 問 入 浴 介 護	浴槽を提供しての入浴介護	907	53,259,924
訪 問 看 護	看護師等による療養上のサービス	9,209	410,722,060
訪 問 リ ハ ビ リ テ ー シ ョ ン	理学療法士、作業療法士等が家庭を 訪問して行う介護	976	30,702,888
通 所 介 護	日帰りで介護施設等での入浴、食事 の提供等の日常生活上の介護	10,538	766,170,392
通 所 リ ハ ビ リ テ ー シ ョ ン	介護老人保健施設等で入浴、食事、 機能訓練等の介護	4,472	254,775,980
福 祉 用 具 貸 与	介護用ベッド、車いす等の貸与	22,944	363,381,647
短期入所生活介護	介護老人福祉施設等に宿泊して日常 生活上の介護	2,589	225,947,152
短期入所療養介護	介護老人保健施設等に短期間宿泊し て医学的管理のもとでの介護	256	22,845,663
居 宅 療 養 管 理 指 導	医師、歯科医師等が訪問して療養上 の管理及び指導のサービス	21,475	168,434,099
特 定 施 設 入 所 者 生 活 介 護	有料老人ホーム等に入所して行われ る介護	2,630	525,815,685
合 計		87,694	3,444,576,199

2. 1. 1. 002 地域密着型介護サービス給付費（介護福祉課）

832,521,457円

区 分	件 数	保険者負担額
定 期 巡 回 ・ 随 時 対 応 型 訪 問 介 護 看 護	301	52,162,195
夜 間 対 応 型 訪 問 介 護	44	1,391,709
地 域 密 着 型 通 所 介 護	6,190	397,942,199
認 知 症 対 応 型 通 所 介 護	1,232	135,551,537
小 規 模 多 機 能 型 居 宅 介 護	249	62,084,475
認 知 症 対 応 型 共 同 生 活 介 護	658	178,691,158
複合型サービス（看護小規模多機能型居宅介護）	16	4,698,184
合 計	8,690	832,521,457

2. 1. 1. 003 施設介護サービス給付費（介護福祉課） 3,579,081,304円

区 分	説 明	件 数	保険者負担額
介護老人福祉施設	特別養護老人ホーム	8,188	2,307,371,355
介護老人保健施設	老 人 保 健 施 設	3,749	1,143,500,813
介護療養型医療施設	療 養 型 病 床 群	2	725,306
介護医療院	医療・介護提供施設	324	127,483,830
合 計		12,263	3,579,081,304

2. 1. 1. 004 居宅介護福祉用具購入費（介護福祉課） 11,598,664円

申請者数	申請件数	福祉用具購入内訳			
		腰 掛 便 座 (ポータブルトイレ)	入浴補助用具 (入浴用いす等)	固 定 用 ス ロ ー プ	歩行補助つえ
352	366	70	254	28	14

2. 1. 1. 005 居宅介護住宅改修費（介護福祉課） 15,849,060円

申請者数	申請件数	住 宅 改 修 内 訳				
		手すりの 取 付 け	床段差の 解 消	床・通路面 の材料変更	扉の取替え	洋式便座へ の 取 替 え
190	219	169	15	11	19	5

2. 1. 1. 006 居宅介護サービス計画給付費（介護福祉課） 497,741,394円

区 分	件 数
居宅介護サービス計画給付費	30,422

2. 2. 1. 001 介護予防サービス給付費（介護福祉課） 164,087,830円

区 分	件 数	保険者負担額
訪問入浴介護		
訪問看護	1,024	27,333,846
訪問リハビリテーション	77	2,173,345
通所リハビリテーション	1,478	50,854,256
福祉用具貸与	6,667	53,562,021
短期入所生活介護	53	1,961,584
短期入所療養介護	2	23,078
居宅療養管理指導	1,125	7,678,034
特定施設入所者生活介護	271	20,501,666
合 計	10,697	164,087,830

2. 2. 1. 002 地域密着型介護予防サービス給付費（介護福祉課） **1,458,925円**

区 分	件 数	保険者負担額
認知症対応型通所介護	15	905,607
小規模多機能型居宅介護	13	553,318
合 計	28	1,458,925

2. 2. 1. 003 介護予防福祉用具購入費（介護福祉課） **2,751,335円**

申請者数	申請件数	福祉用具購入内訳			
		腰 掛 便 座 (ポータブルトイレ)	入浴補助用具 (入浴用いす等)	固 定 用 ス ロ ー プ	歩行補助つえ
89	93	14	69	6	4

2. 2. 1. 004 介護予防住宅改修費（介護福祉課） **5,322,967円**

申請者数	申請件数	住 宅 改 修 内 訳				
		手すりの 取 付 け	床 段 差 の 解 消	床・通路面 の材料変更	扉の取替え	洋式便座へ の 取 替 え
61	64	50	6	4	4	

2. 2. 1. 005 介護予防サービス計画給付費（介護福祉課） **38,746,054円**

区 分	件 数
介護予防サービス計画給付費	7,864

2. 3. 1. 001 高額介護サービス費（介護福祉課） **256,919,835円**

区 分	件 数
高 額 介 護 サ ー ビ ス 費	2,860
高額介護サービス費（償還払分）	15,879
合 計	18,739

2. 3. 1. 002 高額介護予防サービス費（介護福祉課） **160,581円**

区 分	件 数
高 額 介 護 予 防 サ ー ビ ス 費	133

2. 3. 2. 001 高額医療合算介護サービス費（介護福祉課） 37,575,050円

区 分	件 数
高額医療合算介護サービス費	1,057

2. 3. 2. 002 高額医療合算介護予防サービス費（介護福祉課） 423,522円

区 分	件 数
高額医療合算介護予防サービス費	10

2. 4. 1. 001 介護給付費請求書に係る審査支払手数料（介護福祉課） 9,620,963円

区 分	件 数
審査支払手数料	157,437

2. 5. 1. 001 特定入所者介護サービス費（介護福祉課） 207,042,646円

区 分	件 数
特定入所者介護サービス費	7,316

2. 5. 1. 002 特定入所者介護予防サービス費（介護福祉課） 113,967円

区 分	件 数
特定入所者介護予防サービス費	24

4. 1. 1. 001 介護予防・生活支援サービス事業費（地域包括ケア担当） 165,509,968円

1 サービス受給者数（令和7年3月31日現在） 649人

2 介護予防・生活支援サービス事業

区 分	件 数	保険者負担額	対象者
訪問型サービス	3,805	37,158,253	要支援認定者及び事業対象者（チェックリストにより生活機能等が低下していると判断された者
通所型サービス	5,652	128,303,747	
合 計	9,457	165,462,000	

3 住民主体による介護予防・生活支援サービス事業補助金 2件

4. 1. 1. 002 介護予防ケアマネジメント事業費（地域包括ケア担当） 17,670,033円

区 分	件 数
介護予防ケアマネジメント事業費	3,654

4. 2. 1. 001 高額介護予防サービス費相当事業費（地域包括ケア担当） 304,457円

区 分	件 数
高額介護予防サービス費相当事業費	74

4. 2. 2. 001 高額医療合算介護予防サービス費相当事業費（地域包括ケア担当） 44,884円

区 分	件 数
高額医療合算介護予防サービス費相当事業費	10

4. 3. 1. 001 一般介護予防事業費（地域包括ケア担当） 29,663,866円

1 一般介護予防事業

区 分	延べ参加者数
通所による機能訓練等	6,933
訪問による栄養改善等	12

2 地域リハビリテーション活動支援事業

区 分	件 数
サロン実施団体等への専門職派遣	10

4. 4. 1. 001 包括的支援事業費（地域包括ケア担当） 176,609,848円

1 地域包括支援センター包括的支援業務

区 分	件 数
総合相談支援業務	9,802
権利擁護業務	761
包括的・継続的ケアマネジメント業務	539
介護予防ケアマネジメント業務	7,698
在宅医療・介護連携に関する相談支援業務	1,101

2 地域ケア会議

区 分	開催回数
地 域 ケ ア 推 進 会 議	1
地 域 連 絡 会	10
個 別 地 域 ケ ア 会 議	20

3 生活支援コーディネーター設置人数 2人

4 認知症初期集中支援業務

区 分	件 数
認 知 症 初 期 相 談 窓 口 業 務	1,635
認 知 症 初 期 訪 問 支 援 業 務	116

5 認知症初期集中支援チーム

区 分	開催回数
認知症初期集中支援チーム員会議	17

4. 4. 1. 002 任意事業費（地域包括ケア担当）

991,070円

認知症高齢者見守り事業

事 業 名	開催回数	参加者数
認知症の症状・理解を深める講演	4	220
認知症サポーター養成講座	12	290
認知症高齢者声かけ訓練	1	25
高齢者疑似体験	8	894

4. 5. 1. 001 介護予防・生活支援サービス事業費請求書に係る審査支払手数料

(地域包括ケア担当) 513,865円

区 分	件 数
審査支払手数料	8,409

5. 1. 1. 001 介護保険給付事業運営基金積立金（介護福祉課）

177,488,223円

令和5年度末 現在高	令和6年度				令和6年度末 現在高
	積立額			取崩額	
	元金	利子	合計		
921,613,747	177,010,491	477,732	177,488,223	181,000,000	918,101,970

7. 1. 1. 001 介護保険料還付金及び還付加算金（介護福祉課）

2,768,794円

7. 1. 2. 001 国都支出金等の返還金（介護福祉課） 154,575,989円

7. 2. 1. 001 一般会計繰出金（介護福祉課） 10,609,565円

7. 3. 1. 001 減免事業特例給付費（介護福祉課） 960,247円

区 分	対象者数
低所得者等に対する介護保険利用料の減免	9

第 3 後期高齢者医療特別会計

I 予算の補正状況

(単位：千円)

区 分	議決年月日	補 正 額	予算額 (累計)
当 初 予 算	令和6年3月26日		3,134,178
補正予算第1号	令和6年9月19日	69,092	3,203,270
合 計		69,092	3,203,270

II 款別補正内訳

1 歳 入

(単位：千円)

当初・補正 款	当 初 予算額	補 正 額	最 終 予算額
1 後期高齢者医療保険料	1,432,907		1,432,907
2 広域連合支出金	114,157		114,157
3 繰 入 金	1,587,000		1,587,000
4 繰 越 金	1	33,842	33,843
5 諸 収 入	113	35,250	35,363
合 計	3,134,178	69,092	3,203,270

2 歳 出

(単位：千円)

当初・補正 款	当 初 予算額	補 正 額	最 終 予算額
1 総 務 費	55,329		55,329
2 広域連合納付金	2,932,615	32,100	2,964,715
3 保 健 等 事 業 費	138,233		138,233
4 諸 支 出 金	5,001	36,992	41,993
5 予 備 費	3,000		3,000
合 計	3,134,178	69,092	3,203,270

Ⅲ 款別事務事業の執行状況

1. 1. 1. 001 後期高齢者医療事務経費（保険年金課、職員課） 37,721,068円

被保険者数（令和6年度末現在） 16,497人

1. 2. 1. 001 後期高齢者医療保険料徴収事務経費（保険年金課） 10,945,539円

1 後期高齢者医療保険料の賦課の状況 調定額

区 分	特別徴収	普通徴収
4 月	123,563,300	
6 月	119,839,500	
7 月		83,871,500
8 月	120,630,900	83,901,100
9 月		85,750,900
10月	144,850,000	83,339,700
11月		85,069,000
12月	142,220,100	87,191,000
1 月		89,667,800
2 月	141,515,900	94,846,800
過年度随時分		7,623,900
小 計	792,619,700	701,261,700
合 計	1,493,881,400	

2 保険料の徴収状況

区 分	最終調定額	収納額	収納率	還付未済額	未納額	翌年度繰越
特別徴収	792,619,700	794,673,400	100%	2,053,700		
普通徴収	701,261,700	691,257,400	98.6%	354,300	10,358,600	10,358,600
滞納繰越分	16,910,676	4,336,750	25.6%		10,312,326	10,312,326
合 計	1,510,792,076	1,490,267,550	98.6%	2,408,000	20,670,926	20,670,926

注 収納額は、還付未済額を含む実収納額

2. 1. 1. 001 広域連合分賦金（保険年金課） 2,920,988,784円

負担金内訳

療 養 給 付 費 負 担 金	1,018,065,781
保 険 料 等 負 担 金	1,446,184,500
保 険 基 盤 安 定 負 担 金	267,528,444
事 務 費 負 担 金	55,071,354
保 険 料 軽 減 措 置 負 担 金	102,038,288
保 険 料 負 担 金 過 年 度 分	32,100,417
合 計	2,920,988,784

3. 1. 1. 001 健康維持増進事業費（職員課ほか2課）**83,995,564円****1 後期高齢者健診**

対象者数	受診者数		合 計	受診率（%）
	前期	後期		
15,673	4,393	3,589	7,982	50.9

2 高齢者の保健事業と介護予防の一体的実施事業**（1）ハイリスクアプローチ**

対象者数	参加者数
213	11

注 糖尿病性腎症の重症化リスクが高い被保険者を対象に、医療専門職による保健指導や健康教室等を実施

（2）ポピュレーションアプローチ

実施場所数	参加者数（累計）	実施回数
11	200	11

注 健康意識の向上やフレイル予防への関心を持つ機会を設けるため、住民主体の通いの場等で医療専門職による健康教室等を実施

3 人間ドック等利用補助金

区 分	件 数	補助上限額
人間ドック等利用補助金	136	20,000円／件

3. 2. 1. 001 葬祭費（保険年金課）**43,500,000円**

区 分	件 数
葬 祭 費	870

4. 1. 1. 001 後期高齢者医療保険料還付金及び還付加算金（保険年金課） 3,285,100円**4. 1. 2. 001 葬祭事業委託金償還金（保険年金課） 3,150,000円****4. 2. 1. 001 一般会計繰出金（保険年金課） 33,842,445円**

第 4 中神土地地区画整理 事業特別会計

I 予算の補正状況

(単位：千円)

区 分	議決年月日	補 正 額	予算額 (累計)
当 初 予 算	令和6年3月26日		385,127
補正予算第1号	令和6年9月19日	489	385,616
合 計		489	385,616

注 補正予算第2号は繰越明許費の補正のみのため掲載せず。

II 款別補正内訳

1 歳 入

(単位：千円)

当初・補正 款	当初予算額	補 正 額	最終予算額
1 使用料及び手数料	100		100
2 国庫支出金	5,350		5,350
3 都支出金	2,675		2,675
4 繰 入 金	340,000		340,000
5 保留地処分金	37,000		37,000
6 繰 越 金	(9,558)	489	(9,558)
	1		490
7 諸 収 入	1		1
合 計	(9,558)	489	(9,558)
	385,127		385,616

注 () は、外書きで前年度からの繰越事業に係る金額を表す。

2 歳 出

(単位：千円)

当初・補正 款	当初予算額	補 正 額	最終予算額
1 総 務 費	110,395		110,395
2 事 業 費	(9,558)		(9,558)
	271,731		271,731
3 諸 支 出 金	1	489	490
4 予 備 費	3,000		3,000
合 計	(9,558)	489	(9,558)
	385,127		385,616

注 () は、外書きで前年度からの繰越事業に係る金額を表す。

Ⅲ 款別事務事業の執行状況

1. 1. 1. 001 土地区画整理事業事務経費（区画整理課） 102,289,011円

1 管理運営

(1) 地区内建築行為の意見処理件数

用途 \ 工区	第一工区	第二工区
住 宅		2

(2) 各種証明受付件数

証 明 の 種 類	受付件数
仮 換 地 指 定 証 明	35
仮換地地番調整重ね図証明	10
そ の 他 の 証 明	3
合 計	48

(3) 事業用地等管理に係る委託

件 名	委託内容
事業用地等除草委託	事業用地等の除草業務（年3回実施）
事業用地管理柵設置等委託	管理柵の設置・撤去、防草シート張り、整地ほか

2. 1. 1. 001 土地区画整理事業調査設計経費（区画整理課） 11,719,989円

1 不動産鑑定件数 2件

2 委託状況

件 名	委託内容
換地・測量調査設計委託	4級基準点、街区及び画地確定等に係る測量、仮換地指定変更に係る換地調書・図面作成ほか
換地計画準備業務委託	出来形確認測量、事業計画変更図書作成ほか

2. 2. 1. 001 土地区画整理事業道路等整備事業費（区画整理課） 17,930,000円

請負工事

件 名	施工地区	工 事 内 容
市 道 東 2 0 5 号 道 路 築 造 工 事	中神町	工事延長 67.8 m 施工幅員 4.0 m 舗装工 210 m ² L形側溝工 134.8 m 管きょ工 41.2 m 雨水人孔工 1か所

2. 3. 1. 001 土地区画整理事業用地取得経費（区画整理課） 19,327,962円

- 1 不動産鑑定件数 1件
- 2 土地区画整理事業用地取得 6件 67.91m²

2. 4. 1. 001 土地区画整理事業建物等移転補償費（区画整理課） 114,832,739円

1 委託状況

件 名	委託内容
建築物等移転調査委託	建築物等移転調査 3件
建築物等移転業務支援委託	建築物等移転における地権者交渉業務支援

- 2 土地一時使用に伴う損失補償 25件

3 第二工区物件移転補償

補償内容	件 数
建 物 補 償	3
工 作 物 等 補 償	4

3. 1. 1. 001 一般会計繰出金（区画整理課） 489,728円

第 5 中神駅北側地域整備 事業特別会計

I 予算の補正状況

(単位：千円)

区 分	議決年月日	補 正 額	予算額 (累計)
当 初 予 算	令和6年3月26日		1,224,536
補正予算第1号	令和6年9月19日	12,841	1,237,377
補正予算第2号	令和7年2月26日	△10,000	1,227,377
合 計		2,841	1,227,377

II 款別補正内訳

1 歳 入

(単位：千円)

当初・補正 款	当初予算額	補 正 額	最終予算額
1 使用料及び手数料	3,501		3,501
2 都 支 出 金	210,000	△10,000	200,000
3 財 産 収 入	136,033		136,033
4 繰 入 金	286,000		286,000
5 繰 越 金	1	12,841	12,842
6 諸 収 入	1		1
7 市 債	589,000		589,000
合 計	1,224,536	2,841	1,227,377

2 歳 出

(単位：千円)

当初・補正 款	当初予算額	補 正 額	最終予算額
1 総 務 費	170,783	12,841	183,624
2 事 業 費	1,044,928	△10,000	1,034,928
3 公 債 費	5,824		5,824
4 諸 支 出 金	1		1
5 予 備 費	3,000		3,000
合 計	1,224,536	2,841	1,227,377

Ⅲ 款別事務事業の執行状況

1. 1. 1. 001 中神駅北側地域整備事業事務経費（中神駅北側地域整備課） 60,736,699円

1. 1. 2. 001 普通財産等管理経費（中神駅北側地域整備課） 15,512,733円

1 委託状況

件 名	委託内容
測 量・調 査 委 託	用地売払に伴う測量
除 草 委 託	管理地等の除草業務（年3回実施）
管理柵設置等委託	管理柵の設置・撤去、整地ほか

2 不動産鑑定件数 1件

3 土地売払状況 4件 259.12㎡

1. 1. 2. 002 基金積立金（中神駅北側地域整備課） 58,000,000円

中神駅北側地域整備事業運営基金

令和5年度末 現 在 高	令 和 6 年 度				令和6年度末 現 在 高
	積 立 額			取崩額	
	元 金	利 子	合 計		
129,000,000	57,795,363	204,637	58,000,000		187,000,000

2. 1. 1. 001 公園整備事業費（中神駅北側地域整備課） 145,527,700円

1 委託状況

件 名	委託内容
新 畑 公 園 設 計 委 託	市民アンケート、ワークショップ運営支援、基本設計、実施設計、都市計画公園事業認可申請書作成業務
南 文 化 公 園 測 量・ 調 査 等 委 託	材料単価実勢価格調査

2 請負工事

件 名	工事期間	工事内容
南文化公園整備工事	令和6年9月6日～ 令和7年10月26日（予定）	敷地造成工、遊戯施設整備工、園路舗装工、サービス施設整備工、植栽工、雨水排水設備工、電気設備工、建築施設組立設置工

3 公園整備に関する市民意見

(1) 新畑公園ワークショップ

開催月日	場 所	内 容	参加人数
6月16日	アキシマ エンス	第1回ワークショップ「どんな風にすごしたい？」 公園のビジョンをつかむ	17
8月25日		第2回ワークショップ「計画案を考えよう」 公園の施設・遊具などの種類を決める	14
10月26日		第3回ワークショップ「計画を確認し、語り合おう」 計画内容を確認し、公園の将来について語り合う	12

(2) 新畑公園あそび場アンケート

開催期間	配布先	内 容	回答数
7月14日～8月16日	児童センター、新 畑公園近隣の保育 園や施設、子ども 参加のイベント	「公園でやりたいボール遊びは なんですか」に関するアンケー トを実施 対象：未就学児から18歳まで	412

(3) 新畑公園子どもワークショップ

開催月日	場 所	内 容	参加人数
8月5日 ～ 8月7日	児童センター	「公園でしたいこと、あったらいいな」を考え る 施設の配置を検討（全7回開催） 対象：小学生から18歳まで	45

2. 1. 1. 002 用地取得費（中神駅北側地域整備課）

681,463,746円

1 不動産鑑定件数 5件

2 委託状況

件 名	委託内容
測量・調査委託	用地画定に伴う測量
用地取得業務等委託	用地取得に係る交渉及び補償算定

3 道路用地取得面積 1,221.22m²

4 公園用地取得面積 1,840.31m²

5 土地一時使用に伴う損失補償 173件

6 物件移転補償

補償内容	件 数
工作物等補償	21

2. 1. 1. 003 道路整備事業費（中神駅北側地域整備課）**47,692,986円****1 委託状況**

件 名	委託内容
雨水管調査委託	3級・4級・マンホール水準測量、マンホール・雨水ます・集水ます調査、現地測量、現況平面図作成、雨水台帳・地下埋設物台帳作成業務
測量・調査等委託	街区・画地確定等に係る測量、境界石等埋設、現地調査及び図面作成業務ほか

2 請負工事

件 名	施工地区	工事内容
南文化公園周辺道路等築造工事	中神町	工事延長 154.5m 施工幅員 6.0m 砕石舗装工 646㎡ L形側溝工 243.0m 管きょ工 94.4m 雨水人孔工 4か所 浸透人孔工 2か所

3. 1. 1. 001 市債償還利子（中神駅北側地域整備課）**3,006,917円**

参 考

第 1 水 道 事 業 会 計

（地方公営企業法（昭和27年法律第292号）の適用を受ける地方公営企業）

※ 金額には、消費税及び地方消費税（以下「消費税」という。）相当額は含まず。ただし、Ⅰ予算の補正状況には消費税相当額を含む。

I 予算の補正状況

1 収益的収入支出

(単位：千円)

区 分	議決等年月日	補 正 額		予 算 額 (累計)		備 考
当 初 予 算	令和6年3月26日	収 入		収 入	2,038,218	
		支 出		支 出	1,872,697	
補正予算第1号	令和6年7月2日	収 入	1,100	収 入	2,039,318	
		支 出	1,100	支 出	1,873,797	
補正予算第2号	令和7年1月14日	収 入	1,100	収 入	2,040,418	専 決 処 分
		支 出	1,100	支 出	1,874,897	

2 資本的収入支出

(単位：千円)

区 分	議決年月日	補 正 額		予 算 額 (累計)		備 考
当 初 予 算	令和6年3月26日	収 入		収 入	10,159	
		支 出		支 出	861,408	

Ⅱ 事務事業の執行状況

1 収益的支出

1. 1. 1 原水及び浄水費（工務課）

131, 332, 694円

原水及び浄水に係る事業

水源の状況

	水 源 別	所 在 地	取水量 (m ³)	使用電力量 (kWh)
東 部 系	第1号水源	朝日町四丁目（東部配水場）	28, 750	11, 531
	第2号水源	昭和町四丁目 ㊦ 注1	913, 180	326, 756
	第3号水源	朝日町四丁目	157, 930	61, 014
	第4号水源	朝日町三丁目 ㊦ 注1	952, 570	342, 211
	第5号水源	宮沢町一丁目 ㊦ 注1	615, 630	211, 256
	第6号水源	朝日町四丁目（東部配水場）	36, 070	10, 945
	第7号水源	玉川町五丁目 ㊦ 注1	693, 150	318, 009
	第8号水源	玉川町五丁目	215, 810	60, 876
	第9号水源	朝日町五丁目	1, 238, 690	345, 664
	第10号水源	朝日町五丁目	764, 280	313, 260
	第11号水源	中神町一丁目 ㊦ 注1	1, 056, 040	320, 515
	第12号水源	中神町一丁目	908, 110	326, 723
	第13号水源	宮沢町二丁目	1, 104, 930	334, 395
	第14号水源	上川原町一丁目	801, 530	312, 721
	小 計	14 か 所	9, 486, 670	3, 295, 876
西 部 系	第1号水源	緑町二丁目（西部配水場） 注2		
	第2号水源	緑町三丁目	530, 940	235, 923
	第3号水源	拝島町一丁目 ㊦ 注1	574, 300	209, 353
	第4号水源	松原町二丁目	728, 200	271, 790
	第5号水源	田中町一丁目 ㊦ 注1	693, 390	240, 047
	第6号水源	緑町二丁目（P C配水場）	703, 220	231, 626
	第7号水源	緑町二丁目（西部配水場）	86, 260	31, 454
	小 計	7 か 所	3, 316, 310	1, 220, 193
北 部 系 注2	第1号水源	もくせいの杜二丁目（北部配水場）		
	第2号水源	もくせいの杜二丁目（北部配水場）		
	小 計	2 か 所		
合 計		23 か 所	12, 802, 980	4, 516, 069

注1 所在地欄の㊦は市有地、㊦は民有地、無印は水道事業用地を示す。

注2 西部第1号水源は予備水源のため、令和6年度の運用実績はない。また、北部配水区域の水道需要が低いことから東部系からの配水としており、北部系水源の運用実績はなく、運用水源は20か所となる。

1. 1. 2 配水及び給水費（業務課、工務課）

412,460,378円

配水及び給水に係る事業

（１）配水の状況

年間配水量（ m^3 ）	1日平均配水量（ m^3 ）	1人1日当たり配水量（ ℓ ）		
		最 大	最 小	平 均
12,802,980	35,077	328	277	303

（２）水質検査の状況

ア 毎日検査

項 目	測定頻度	備 考
水 圧	常 時	自動水質監視装置（路上局）による常時測定 （美堀、松原、拝島、美ノ宮、郷地、もくせいの杜、富士見公園）
残 留 塩 素 濃 度		
電 気 伝 導 率		
水 素 イ オ ン 濃 度		
水 温		
色 度		
濁 度		

イ 毎月及び年間検査

区分	項 目	検 査 回 数 (注1)		備 考
		浄 水	原 水	
基準項目 注2	一 般 細 菌	12	4	
	大 腸 菌	12	4	
	カドミウム及びその化合物	4	4	
	水 銀 及 び そ の 化 合 物	4	1	委 託
	セ レ ン 及 び そ の 化 合 物	4	4	
	鉛 及 び そ の 化 合 物	4	4	
	ヒ 素 及 び そ の 化 合 物	4	4	
	六 価 ク ロ ム 化 合 物	4	4	
	亜 硝 酸 態 窒 素	12	4	
	シアン化物イオン及び塩化シアン	4	1	委 託
	硝酸態窒素及び亜硝酸態窒素	12	4	
	フ ッ 素 及 び そ の 化 合 物	4	4	
	ホ ウ 素 及 び そ の 化 合 物	4	4	
	四 塩 化 炭 素	4	4	
	1 , 4 - ジ オ キ サ ン	4	4	
	シス-1,2-ジクロロエチレン及び トランス-1,2-ジクロロエチレン	4	4	
	ジ ク ロ ロ メ タ ン	4	4	
	テ ト ラ ク ロ ロ エ チ レ ン	4	4	
	ト リ ク ロ ロ エ チ レ ン	4	4	

基準項目注2	ベンゼン	4	4	
	塩素酸	12		
	クロロ酢酸	4		委託
	クロロホルム	4		
	ジクロロ酢酸	4		委託
	ジブクロクロメタン	4		
	臭素酸	4		委託
	総トリハロメタン	4		
	トリクロロ酢酸	4		委託
	ブクロクロメタン	4		
	ブクロホルム	4		
	ホルムアルデヒド	4		委託
	亜鉛及びその化合物	4	4	
	アルミニウム及びその化合物	4	4	
	鉄及びその化合物	4	4	
	銅及びその化合物	4	4	
	ナトリウム及びその化合物	4	4	
	マンガン及びその化合物	4	4	
	塩化物イオン	12	4	
	カルシウム、マグネシウム等(硬度)	4	4	
	蒸発残留物	4	4	委託
	陰イオン界面活性剤	4	1	委託
	ジエオスミン	1	1	委託
	2-メチルイソボルネオール	1	1	委託
	非イオン界面活性剤	4	1	委託
	フェノール類	4	1	委託
	有機物(全有機炭素(TOC)の量)	12	4	
	pH値	12	4	
	味	12		
	臭気	12	4	
	色度	12	4	
	濁度	12	4	
	小計	294	135	
設定項目注3	アンチモン及びその化合物	4	4	
	ウラン及びその化合物	4	4	
	ニッケル及びその化合物	4	4	
	1,2-ジクロロエタン	4	4	
	トルエン	4	4	
	フタル酸ジ(2-エチルヘキシル)	1	1	委託
	ジクロロアセトニトリル	1	1	委託
	抱水クロラール	1	1	委託
	農薬類	1		委託
	残留塩素	12		
	カルシウム、マグネシウム等(硬度)	4	4	

設定項目 注3	マンガン及びその化合物	4	4	
	遊離炭酸	1	1	委託
	1, 1, 1-トリクロロエタン	4	4	
	メチル-tert-ブチルエーテル	1	1	委託
	有機物等（過マンガン酸カリウム消費量）	1	1	委託
	臭気強度（TON）	1	1	委託
	蒸発残留物	4	4	委託
	濁度	12	4	
	pH値	12	4	
	腐食性（ランゲリア指数）	1	1	委託
	従属栄養細菌	1		委託
	1, 1-ジクロロエチレン	4	4	
	アルミニウム及びその化合物	4	4	
	ペルフルオロオクタンスルホン酸（PFOS） ペルフルオロオクタン酸（PFOA）	1	1	委託
	小計	91	61	
独自検査 注4	クリプトスポリジウム（嫌気性芽胞菌）		4	委託
	クリプトスポリジウム		1	委託
	大腸菌群（計数法）		4	委託
	ダイオキシン類	1		委託
	ビスフェノールA	1		委託
	放射性物質 注5 （セシウム134及び137、ヨウ素131）	12	2	委託
	ペルフルオロヘキサンスルホン酸（PFHxS）	1	1	委託
	小計	15	12	
合計		400	208	

注1 検査回数は、項目により毎月、年4回、年2回、年1回となる。

注2 基準項目は、水道法第4条に基づく水質検査項目

注3 設定項目は、水質管理目標設定項目で水質管理上留意すべき物質項目

注4 独自検査は、昭島市が独自に行う検査項目

注5 放射性物質検査は、東京電力福島第一原子力発電所及び第二原子力発電所の事故に伴うモニタリング（水道水中放射性物質測定）

（3）漏水修理の状況

漏水修理 （自然漏水）	区分	件数	金額
	委託	282	20,818,170

（4）改修工事の状況

件名	施工場所	内容	金額
水道維持管理工事	市内全域	消火栓器具改修等維持管理工事	32,246,559

1. 1. 4 業務費（業務課）

137,487,090円

水道メーター検針及び料金収納に係る事業

（1）口径別調定延べ件数及び水道料金の状況

口径（mm）	年間調定件数	給水量（m ³ ）	調定金額
13	81,784	1,611,612	100,416,114
20	262,965	8,272,946	586,961,155
25	6,316	357,452	45,974,723
30	748	142,777	31,717,270
40	1,269	365,374	88,181,656
50	661	527,218	170,447,339
75	317	643,361	223,314,920
100	68	207,348	80,650,800
150	12	171,154	62,359,900
合 計	354,140	12,299,242	1,390,023,877

（2）年度別水道料金未収金の状況（消費税込み）

（令和7年3月31日現在）

区 分		当初調定額	5年度末 収納額累計	6年度 収納額	未収金 欠損額	未収金	未収率 (%)
令和6年度		1,529,009,308		1,323,532,120		205,477,188	13.4
過 年 度 分	令和5年度	1,571,152,960	1,367,402,750	201,787,317	559,212	1,403,681	0.1
	令和4年度	1,498,695,011	1,498,063,823	13,837	5,984	611,367	0.0
	令和3年度	1,791,351,227	1,790,088,158			1,263,069	0.1
	令和2年度	1,779,970,170	1,778,882,111		38,049	1,050,010	0.1
	令和元年度	1,799,193,102	1,796,478,384	369,460	1,864	2,343,394	0.1
	小計	8,440,362,470	8,230,915,226	202,170,614	605,109	6,671,521	0.1
合 計		9,969,371,778	8,230,915,226	1,525,702,734	605,109	212,148,709	2.1

1. 1. 5 総係費（業務課）

188,713,548円

貸倒引当金の取崩しの状況

区 分	調定件数	金 額
徴収を停止した未収金 平成30年度	378	1,070,671

注 消費税82,045円を含む。

1. 1. 6 広告宣伝費（業務課）

3,371,701円

水道事業PR活動の状況

区 分	実施期間	場 所 等	内 容
水 道 週 間	6月1日～7日	市内公共施設	ポスター掲示
水 の 週 間	8月1日～7日	水道部	ポスター掲示
広報紙「水道だより」 発行	5月・10月・3月	市内全戸配布	水道事業の紹介 ほか
ボトル水「あきしまの水」 配布	4月1日～3月31日	市主催の行事 ほか	おいしい「あきしまの水」 のPR
そ の 他	随 時	水道部 ほか	・DVD映像の配信 ・節水コマの配布 ・施設見学 ・出前講座

1. 1. 7 減価償却費（業務課）

665,117,198円

有形固定資産の減価償却に係る事業

減価償却の内容

資 産 の 種 類	数 量 (件)	減価償却額
建 物	15	19,227,811
建 物 附 属 設 備	25	20,934,178
構 築 物	984	411,550,363
機 械 及 び 装 置	92	171,852,250
水 道 メ ー タ ー	100	9,170,646
車 両 及 び 運 搬 具	5	479,149
工 器 具 及 び 備 品	45	31,902,801
合 計	1,266	665,117,198

1. 1. 8 資産減耗費（業務課）**17,646,663円****1 有形固定資産の除却に係る事業**

除却の内容

資産の種類	数量（件）	取得価格	減価償却累計額	除却額
構 築 物	7	34,244,062	33,043,665	1,200,397
機 械 及 び 装 置	2	100,960,916	92,867,438	8,093,478
水 道 メ ー タ ー	30	26,076,281	17,834,333	8,241,948
工 器 具 及 び 備 品	1	2,200,000	2,090,000	110,000
合 計	40	163,481,259	145,835,436	17,645,823

2 たな卸資産の減耗に係る事業

たな卸資産の状況

区 分	令和5年度末 現 在 高	令 和 6 年 度 の 増 減			令和6年度末 現 在 高
		受 入 額	払 出 額	資産減耗額	
材 料	5,923,097	1,430,000	10,670	0	7,342,427
水道メーター	1,320,770	25,550,700	19,895,610	840	6,975,020
合 計	7,243,867	26,980,700	19,906,280	840	14,317,447

1. 2. 1 節水対策費（工務課）**105,520円**

雨水貯留槽の設置費助成に係る事業

雨水貯留槽設置費助成の状況

申請件数	設置個数
4	5

1. 2. 3 雑支出（業務課）**12,815,836円**

水道料金の修正等に係る事業

区 分	金 額
過年度徴収水道料金等返還額	1,181,396
特 定 収 入 に 係 る 消 費 税	11,580,449
控 除 対 象 外 消 費 税	53,991
合 計	12,815,836

2 資本的支出

1. 1. 1 事務費（工務課）

66,073,626円

1. 1. 2 配水管費（工務課）

363,495,480円

配水管に係る事業

（1）請負工事

件 名	施工地区	内 容	金 額
市道昭島20号ほか1路線 配水管布設替工事	松原町二丁目 ～緑町一丁目	HPPE φ100mm 261.8m DIP φ200mm 37.9m	37,800,000
市道南336号ほか2路線 配水管布設替工事	福島町二丁目	HPPE φ100mm 187.0m 消火栓 1基	43,795,000
西部6号水源 導水管布設替工事	緑町二丁目	DIP φ200mm 92.0m	15,513,000
東部7号ほか3水源 導水管布設替工事	朝日町三丁目 ～朝日町四丁目	HPPE φ100mm 31.2m HPPE φ150mm 20.6m DIP φ200mm 16.5m DIP φ300mm 27.0m DIP φ350mm 118.6m	83,119,000
拝島橋添架配水管 漏水修繕工事	拝島町四丁目	伸縮継手SP φ150mm 一式	6,132,280
市道西360号ほか1路線 配水管及び西部5号水源 導水管布設替工事	田中町一丁目	HPPE φ100mm 245.0m DIP φ200mm 231.8m 消火栓 2基	75,173,000
都道29号線電線共同溝 整備工事に伴う 配水管布設替工事	田中町二丁目	DIP φ75mm 3.0m DIP φ100mm 8.0m DIP φ150mm 25.0m DIP φ200mm 343.0m 消火栓 3基	93,840,000
合 計			355,372,280

注 HPPE：水道配水用ポリエチレン管、DIP：ダクタイル鋳鉄管

（2）委託業務

件 名	内 容
埋設物調査等業務委託（単価契約）	布設工事・布設替工事箇所の各地下埋設物の調査業務

1. 1. 3 配水場費（工務課） **193,444,546円**

配水場に係る事業

（１）委託業務

件 名	内 容	金 額
中央配水場自家用発電設備更新工事監理委託 ※令和４年度から３か年の継続事業	電気工事、建築工事、土木工事の 施工工事監理	4,129,091
東部配水場集中監視制御装置更新基本設計業務委託	東部配水場集中監視制御装置及び 関連設備の更新に係る基本設計	4,700,000
合	計	8,829,091

（２）請負工事

件 名	内 容
中央配水場自家用発電設備更新工事 ※令和４年度から３か年の継続事業	ガスタービン発電設備一式の更新

1. 1. 4 原水施設費（工務課） **28,000,000円**

改修工事

件 名	内 容
水源井しゅんせつ改修工事 （東部第５号ほか２水源）	水源井内の洗浄及び揚水機の更新

1. 1. 5 水道メーター費（業務課） **19,895,610円**

水道メーターの設置に係る事業

口径別水道メーター設置の状況

口径別 (mm)	検定満期取替		新設等による設置		合 計	
	台数	金額	台数	金額	台数	金額
13	2,973	2,726,600	140	134,540	3,113	2,861,140
20	7,738	11,674,180	1,229	1,833,090	8,967	13,507,270
25	267	294,500	16	16,000	283	310,500
30	32	284,200	4	38,800	36	323,000
40	42	426,000	14	141,600	56	567,600
50	17	766,000	5	192,100	22	958,100
75	11	644,000			11	644,000
100	5	359,000	1	75,000	6	434,000
150			1	290,000	1	290,000
合 計	11,085	17,174,480	1,410	2,721,130	12,495	19,895,610

1. 1. 6 固定資産購入費（業務課・工務課）

28,131,500円

固定資産の購入に係る事業

資産の種類	名 称	購入月日	耐用年数	金 額
車両及び運搬具	応急給水対応給水車	3月28日	5	23,996,500
工器具及び備品	検針準備室用冷暖房機器	10月15日	6	105,000
	キャビネット	12月13日	15	147,800
	東部配水場出入管理システム	12月24日	10	2,467,700
	プリンター	2月25日	5	209,500
ソフトウェア	静紋クライアントライセンス	3月21日	5	1,205,000
合 計				28,131,500

検査に係る事業（検査担当）

検査

- （１） 工事の完了検査
契約書、仕様書、設計書その他関係書類による検査執行件数 8件
- （２） 工事の中間検査
契約書、仕様書、設計書その他関係書類による検査執行件数 3件
- （３） 製造の完了検査
契約書、仕様書その他関係書類による検査執行件数 3件
- （４） 修繕の完了検査
契約書、仕様書その他関係書類による検査執行件数 1件
- （５） 修繕の中間検査
契約書、仕様書その他関係書類による検査執行件数 1件
- （６） 物件の買入れの完了検査
契約書、仕様書その他関係書類による検査執行件数 44件

第2 下水道事業会計

（地方公営企業法の財務規定等の適用を受ける事業）

※ 金額には、消費税相当額は含まず。ただし、Ⅰ予算の補正状況には消費税相当額を含む。

I 予算の補正状況

1 収益的収入支出

(単位：千円)

区 分	議決等年月日	補 正 額		予 算 額 (累計)		備 考
当 初 予 算	令和6年3月26日	収 入		収 入	2,510,876	
		支 出		支 出	2,372,438	
補正予算第1号	令和6年7月2日	収 入	539	収 入	2,511,415	
		支 出	539	支 出	2,372,977	
補正予算第2号	令和7年1月14日	収 入	539	収 入	2,511,954	専 決 処 分
		支 出	539	支 出	2,373,516	

2 資本的収入支出

(単位：千円)

区 分	議決年月日	補 正 額		予 算 額 (累計)		備 考
当 初 予 算	令和6年3月26日	収 入		収 入	546,445	
		支 出		支 出	1,274,127	

Ⅱ 事務事業の執行状況

1 収益的支出

1. 1. 1 管渠維持費（下水道課）

278,375,625円

下水道施設の維持等に係る事業

（1）委託業務

ア 郷地ポンプ場維持管理等委託

件 名	金 額
電 気 設 備 点 検 委 託	11,000,000
維 持 管 理 業 務 委 託	10,800,000
ポンプ井連絡ゲート点検委託	5,511,000
汚 水 ポ ン プ 点 検 委 託	4,600,000
脱 臭 剤 交 換 作 業 委 託	2,650,000
除 塵 機 設 備 点 検 委 託	2,150,000
そ の 他 委 託	717,800
合 計	37,428,800

イ 管渠（きょ）等維持管理委託

件 名	委 託 内 容	金 額
公 共 下 水 道 管 渠 清 掃 委 託	φ150～1,100 延長 4,327.0m 人孔内清掃工 266か所	10,818,609
下 水 道 用 地 除 草 委 託	草刈り清掃工 6,247m ²	4,930,000
公共下水道管渠汚泥処理委託	清掃委託に伴う処分 61,720kg	1,728,160
樋管（ひかん）点検委託	樋管点検 3か所	750,000
汚 水 ま す 移 設 調 整 委 託	汚水ます移設調整 8か所	217,088
合 計		18,443,857

ウ 公共下水道台帳システム入力業務委託

件 名	委 託 内 容
公 共 下 水 道 台 帳 システム入力業務委託	汚水・雨水本管・ます排水設備等入力 一式

エ 汚水管点検調査委託

件 名	委 託 内 容
下水道管渠内目視調査委託	管渠内目視調査 904か所

オ 雨水管理総合計画変更に伴う浸水シミュレーション業務委託

件 名	委 託 内 容
雨水管理総合計画変更に伴う 浸水シミュレーション業務委託	浸水シミュレーション業務 1,441ha 雨水管理方針策定業務 1,441ha

カ 公共下水道（ストックマネジメント計画（第3期）策定に伴う管渠内等詳細調査（その1））業務委託

件 名	委 託 内 容
公共下水道（ストックマネジメント計画（第3期）策定に伴う管渠内等詳細調査（その1））業務委託	本管TVカメラ調査工 24,788.9m
	本管潜行目視調査工 4,535.4m
	マンホール蓋調査工 1,010か所

キ 官民連携における基礎調査業務委託

件 名	委 託 内 容
官民連携における基礎調査業務委託	基礎調査業務 一式

(2) 施設修繕

件 名	修繕場所	修繕内容	金 額
電動仕切弁修繕	郷地ポンプ場	電動仕切弁修繕 一式	480,000

(3) 請負工事

件 名	施工地区	工 事 内 容
公共下水道維持管理工事（単価契約）	市内各所	人孔蓋交換等維持管理工事 一式
路面補修工事（5北北の18）に伴う人孔蓋撤去工事	東町五丁目～福島町二丁目	人孔蓋撤去工 67か所

(4) 補修用資材購入

品 名	個 数
昭島市型人孔蓋	40組
高性能人孔蓋	117組

(5) 水質検査業務共同実施負担金

区 分	対象箇所	検査項目数	検 体 数
流域下水道接続点	9	22	238
事業所	27	34	728
合 計	36	56	966

1. 1. 2 流域下水道維持管理負担金（下水道課）

546,966,855円

流域下水道の維持管理に係る事業

流域下水道維持管理負担金（多摩川上流処理区）

処理水量	処理単価
15,547,665m ³	35.18

1. 1. 3 業務費（下水道課） **72,511,223円**

下水道使用料の調定及び収納に係る事業

下水道使用料徴収業務委託件数 344,494件

1. 1. 4 総係費（下水道課） **56,501,705円**

1 委託業務

件 名	委 託 内 容
下水道事業会計支援業務委託	地方公営企業法における会計経理の支援

2 貸倒引当金の取崩しの状況

区 分		調定件数	金 額
徴 収 を 停 止 し た 未 収 金	平成30年度、令和元年度	523	1,757,016

注 消費税141,391円を含む。

1. 1. 5 広告宣伝費（下水道課） **1,332,538円**

下水道事業PR活動の状況

区 分	実施期間	場 所 等	内 容
マンホールカード	通 年	昭島観光案内所	配布枚数 4,539枚
	12月20日～3月31日	アキシマエンス	配布枚数 6,791枚
浸水対策強化月間	6月1日～30日	市役所ほか	広報への掲載、庁舎電 光掲示板への掲出、リ ーフレットの配布
「油・断・快適！下 水道」キャンペーン	10月1日～31日	市役所ほか	広報への掲載、庁舎電 光掲示板への掲出、リ ーフレットの配布
げすいどう通信	1月19日～25日	市内全戸配布	下水道事業の紹介ほか 配布部数 56,480部

1. 1. 6 減価償却費（下水道課）**1, 143, 136, 151円**

固定資産の減価償却に係る事業

減価償却の内容

資 産 の 種 類	数 量 (件)	減価償却額
建 物	9	7, 116, 213
構 築 物	1, 177	1, 018, 754, 078
機 械 及 び 装 置	43	29, 394, 952
車 両 及 び 運 搬 具	2	269, 375
工 器 具 及 び 備 品	6	330, 093
施 設 利 用 権	38	87, 271, 440
合 計	1, 275	1, 143, 136, 151

1. 2. 1 支払利息（下水道課）**21, 874, 819円**

1 目的別企業債償還利子

区 分	金 額
公 共 下 水 道 債	17, 187, 821
流 域 下 水 道 債	4, 686, 998
合 計	21, 874, 819

2 借入先別企業債償還利子

区 分	金 額
財 務 省	5, 501, 254
郵便貯金・簡易生命保険管理機構	1, 017, 490
地 方 公 共 団 体 金 融 機 構	15, 356, 075
合 計	21, 874, 819

3 雨水・汚水別企業債償還利子

区 分	金 額
雨 水	12, 802, 706
汚 水	9, 072, 113
合 計	21, 874, 819

1. 2. 3 雑支出（下水道課）**16, 474, 204円**

区 分	金 額
過年度徴収下水道使用料減額分	1, 080, 902
特 定 収 入 に 係 る 消 費 税	15, 022, 542
控 除 対 象 外 消 費 税	370, 760
合 計	16, 474, 204

2 資本的支出

1. 1. 1 事務費（下水道課）

25,717,266円

1 委託業務

件 名	委 託 内 容	金 額
土木積算システム保守委託	土木積算システム導入に伴う保守等サポート業務	368,000

2 手数料

件 名	内 容	金 額
道路掘削復旧監督事務費	復旧工事を監督する際に生じる事務費	19,123

1. 1. 2 管渠建設改良費（下水道課）

316,272,774円

1 委託業務

(1) 工事委託

件 名	施工地区	工 事 内 容
管渠耐震化工事委託	市内各所	非開削耐震化工 118か所

(2) 工事設計委託

件 名	対象地区	委 託 内 容
管渠耐震化工事設計委託	市内各所	管渠耐震化設計 57基
公共下水道（ストック マネジメント計画（第2 期）基本及び詳細設計） 業 務 委 託	中部処理分区内	（基本設計）
		管更生 2,090.0m
		人孔蓋更新・改築 1,103か所
		（詳細設計）
		管更生 440.0m
		人孔蓋更新 92か所
都市計画公共下水道 東部3号幹線築造及び 枝線工事基本設計に伴う 地質調査業務委託	中神町 宮沢町	人孔改築 94か所
		測量 一式
		ボーリング工 6か所 土質試験 一式

2 請負工事

件 名	施工地区	工 事 内 容
汚水ます設置工事	市内各所	取付管工φ150 16か所
		汚水ます設置工 16か所
汚水管浸入水対策工事	上川原町一丁目 ～同町三丁目	管渠更生工（反転・形成工法） 1,553.0m 流量計測工 一式 管渠内調査工 一式

1. 1. 3 流域下水道建設負担金（下水道課） 85,572,736円

1. 1. 4 流域下水道改良負担金（下水道課） 28,654,807円

1. 2. 1 企業債償還金（下水道課） 387,035,650円

1 目的別企業債償還元金及び利子

区 分	償 還 額		
	元 金	利 子	合 計
公 共 下 水 道 債	300,927,691	17,187,821	318,115,512
流 域 下 水 道 債	86,107,959	4,686,998	90,794,957
合 計	387,035,650	21,874,819	408,910,469

2 借入先別企業債償還元金及び利子

区 分	償 還 額		
	元 金	利 子	合 計
財 務 省	77,654,779	5,501,254	83,156,033
郵便貯金・簡易生命保険管理機構	39,209,128	1,017,490	40,226,618
地 方 公 共 団 体 金 融 機 構	270,171,743	15,356,075	285,527,818
合 計	387,035,650	21,874,819	408,910,469

3 雨水・汚水別企業債償還元金及び利子

区 分	償 還 額		
	元 金	利 子	合 計
雨 水	241,020,441	12,802,706	253,823,147
汚 水	146,015,209	9,072,113	155,087,322
合 計	387,035,650	21,874,819	408,910,469

4 目的及び雨水・汚水別企業債借入の状況

区 分	起債額 (千円)	借入先	借入年月日	利率 (%)	償還期間 (据置期間)
流域下水道債	109,500	財務省	令和7年3月25日	1.7	20年 (0)
うち雨水分					
うち汚水分	109,500				
流域下水道債	3,200	地方公共団体 金 融 機 構	令和7年3月27日	1.7	20年 (0)
うち雨水分					
うち汚水分	3,200				

5 借入先別企業債現在高の状況

借入先	令和5年度 末現在高 (A)	令和6年度 借入額 (B)	令和6年度償還額			令和6年度 末現在高 (A)+(B)-(C)
			元金 (C)	利子	計	
財務省	614,590,413	109,500,000	77,654,779	5,501,254	83,156,033	646,435,634
郵便貯金・簡易 生命保険 管理機構	54,404,206		39,209,128	1,017,490	40,226,618	15,195,078
地方公共 団体金融 機構	2,367,034,324	3,200,000	270,171,743	15,356,075	285,527,818	2,100,062,581
合 計	3,036,028,943	112,700,000	387,035,650	21,874,819	408,910,469	2,761,693,293
うち 雨水分	1,891,744,980		241,020,441	12,802,706	253,823,147	1,650,724,539
うち 汚水分	1,144,283,963	112,700,000	146,015,209	9,072,113	155,087,322	1,110,968,754

1. 3. 1 基金積立金（下水道課）

1,357,797円

下水道事業財政運営基金

令和5年度末 現在高	令和6年度					令和6年度末 現在高
	積立額			取崩額	金利調整 差額	
	元金	利子	合計			
2,501,474,610		1,357,797	1,357,797		236,701	2,503,069,108