

📍 ルートのご案内

北ルート		昭島駅南口→保健福祉センター→中神駅北口→昭島病院前→うしお病院→中神駅北口→保健福祉センター→昭島駅南口 (約1時間15分)
		中神駅北口→昭島病院前→東昭和郷→新畑交差点北→中神駅北口 (約25分)
西ルート		昭島駅南口→朝日町交差点→中神駅北口→中神駅北口→朝日町交差点→昭島駅南口 (約15分)
		昭島駅南口→拝島駅東→拝島駅→拝島会館前→昭島駅南口 (約55分)
東ルート		昭島駅南口→昭島郷地郵便局→東中神駅→中神駅→昭島駅南口 (約1時間)
		昭島駅南口→昭島郷地郵便局→東中神駅→昭島駅南口→堀向→上水南第二公園→昭島駅南口 (約1時間30分)

〈 広告 〉

ランチが出来る不動産屋

MOMO 不動産販売

ピーチ不動産

お気軽にお電話ください

042-519-3070 / FAX 042-519-3069

営業時間 9:30~18:30 (日曜日定休)

定休日: 日曜日 東京都知事(2)第96257号 昭島市中神町1392番地12

<http://www.peach-f.com>

極太ナポリ 食堂

全品テイクアウトOK!!

美味しいナポリタンを...

営業時間 11:00 ~ 14:00 (日曜日定休)

総合解体工事 **一般土木工事**

家屋産廃処分 **アスベスト除去工事**

総剪定枝・草受入 **小型残土受入**

 **株式会社 コバヤシグループ**

有限会社 木川興業

TEL&FAX 042-544-9435

昭島市中神町2-36-20

本社(株式会社 コバヤシ) 八王子市宮下町757

TEL 042-596-5772 FAX 042-659-3280

Aバス時刻表

ご注意

- バス共通カード、シルバーパス、ICカード(PASMO・Suicaなど)、定期券はご利用できません。
- 時刻表は、Aバスの車内、市の施設、立川バス営業所、一部の医療機関で配布しているほか、市ホームページでもご覧いただけます。
- Aバスは、右の表のスケジュールで運行しています。
- 道路混雑等により、運行に遅延が生じることがありますので、ご了承ください。

※北ルートと西ルートは一方方向に循環していますが、東ルートはルートを往復するため、遠回りになってしまう場合があります。目的地をよくお確かめのうえ、ご利用ください。

※昭島駅南口1の乗り場はコンビニエンスストア側、昭島駅南口2の乗り場はドラッグストア側です。

※時刻表内の は、到着時刻です。

車椅子での乗車について

- このマークの停留所では車椅子での乗車ができます。

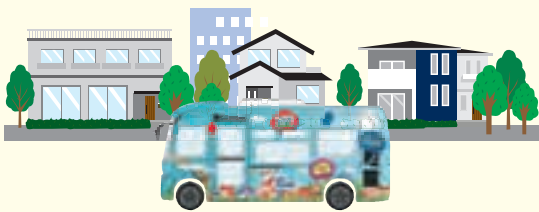

北ルート

バス停名	始発											最終
昭島駅南口2	08:25			09:40	11:05	12:30	13:50	15:10				19:53
昭島駅南口商店街	08:26			09:41	11:06	12:31	13:51	15:11				19:54
保健福祉センター	08:27			09:42	11:07	12:32	13:52	15:12				19:55
昭和町連絡所	08:28			09:43	11:08	12:33	13:53	15:13				19:56
朝日町交差点	08:29			09:44	11:09	12:34	13:54	15:14				19:57
昭島市区画整理課	08:32			09:47	11:12	12:37	13:57	15:17				20:00
市立武蔵野会館	08:33			09:48	11:13	12:38	13:58	15:18				20:01
中神駅北口	08:38	08:45		09:53	11:18	12:43	14:03	15:23	15:30	16:00		20:06
平畑整形外科		08:46		09:54	11:19	12:44	14:04		15:31	16:01		
小町駐車場		08:47		09:55	11:20	12:45	14:05		15:32	16:02		
仲町公園北		08:48		09:56	11:21	12:46	14:06		15:33	16:03		
昭島病院前		08:51		09:59	11:24	12:49	14:09		15:36	16:06		
新生会		08:54		10:02	11:27	12:52	14:12		15:39	16:09		
東昭和郷		08:55		10:03	11:28	12:53	14:13		15:40	16:10		
新生公園前		08:56		10:04	11:29	12:54	14:14		15:41	16:11		
日本航空電子工業		08:58		10:06	11:31	12:56	14:16		15:43	16:13		
中野スプリング北		↓		10:09	11:34	12:59	14:19		↓	↓		
キャスル昭島		↓		10:10	11:35	13:00	14:20		↓	↓		
うしお病院		↓		10:11	11:36	13:01	14:21		↓	↓		
武蔵野学童クラブ		↓		10:12	11:37	13:02	14:22		↓	↓		
日本電子		09:00		10:13	11:38	13:03	14:23		15:45	16:15		
新畑交差点北		09:01		10:14	11:39	13:04	14:24		15:46	16:16		
市立武蔵野会館		09:02		10:15	11:40	13:05	14:25		15:47	16:17		
中神駅北口		09:07	09:10	10:25	11:50	13:15	14:35		15:52	16:22	16:25	
平畑整形外科			09:11	10:26	11:51	13:16	14:36					16:26
新畑交差点南			09:12	10:27	11:52	13:17	14:37					16:27
文化自治会館			09:13	10:28	11:53	13:18	14:38					16:28
朝日町交差点			09:16	10:31	11:56	13:21	14:41					16:31
昭和町連絡所			09:17	10:32	11:57	13:22	14:42					16:32
保健福祉センター			09:18	10:33	11:58	13:23	14:43					16:33
昭島駅南口商店街			09:19	10:34	11:59	13:24	14:44					16:34
昭島駅南口2			09:29	10:52	12:17	13:42	15:02					16:44

〈広告〉

タクシーの御用命は

昭島タクシーへ

昭島交通(株)

〒196-0024 昭島市宮沢町3-1-1

☎ 042-541-0107

☎ 0120-881-894

構内営業：昭島・拝島・中神・立川

Akishima Photo Gallery

昭島駅北駐輪場

〈広告〉

NOJIMA REAL ESTATE

不動産のことは何でもご相談ください。

売買 賃貸 管理 仲介
コンサルティング 開発

野島不動産

東京都知事(8)第51903号

〒196-0003 拜島駅徒歩4分

東京都昭島市松原町4-5-15

TEL: 042-545-2030

<http://www.nojima-re.co.jp>



西ルート



バス停名	始発														最終
昭島駅南口 1	07:10	08:10	09:03	10:05	11:07	12:10	13:12	14:14	15:19	16:21	17:18	18:10	19:02		
昭和社会館入口	07:11	08:11	09:04	10:06	11:08	12:11	13:13	14:15	15:20	16:22	17:19	18:11	19:03		
昭島郵便局	07:12	08:12	09:05	10:07	11:09	12:12	13:14	14:16	15:21	16:23	17:20	18:12	19:04		
八高線ガード西	07:13	08:13	09:06	10:08	11:10	12:13	13:15	14:17	15:22	16:24	17:21	18:13	19:05		
医師会館	07:15	08:15	09:08	10:10	11:12	12:15	13:17	14:19	15:24	16:26	17:23	18:15	19:07		
林ノ上	07:16	08:16	09:09	10:11	11:13	12:16	13:18	14:20	15:25	16:27	17:24	18:16	19:08		
徳洲会病院前	07:18	08:18	09:11	10:13	11:15	12:18	13:20	14:22	15:27	16:29	17:26	18:18	19:10		
松原町三丁目	07:19	08:19	09:12	10:14	11:16	12:19	13:21	14:23	15:28	16:30	17:27	18:19	19:11		
拝島駅東	07:20	08:20	09:13	10:15	11:17	12:20	13:22	14:24	15:29	16:31	17:28	18:20	19:12		
拝島駅	07:22	08:22	09:16	10:18	11:20	12:23	13:25	14:27	15:32	16:34	17:31	18:23	19:15		
拝島第三小学校	07:23	08:23	09:17	10:19	11:21	12:24	13:26	14:28	15:33	16:35	17:32	18:24	19:16		
拝島第三小学校南	07:24	08:24	09:18	10:20	11:22	12:25	13:27	14:29	15:34	16:36	17:33	18:25	19:17		
小荷田子どもの広場	07:24	08:24	09:18	10:20	11:22	12:25	13:27	14:29	15:34	16:36	17:33	18:25	19:17		
緑町四丁目	07:25	08:25	09:19	10:21	11:23	12:26	13:28	14:30	15:35	16:37	17:34	18:26	19:18		
稲荷林交差点北	07:25	08:25	09:19	10:21	11:23	12:26	13:28	14:30	15:35	16:37	17:34	18:26	19:18		
稲荷林交差点南	07:27	08:27	09:21	10:23	11:25	12:28	13:30	14:32	15:37	16:39	17:36	18:28	19:20		
拝島郵便局	07:28	08:28	09:22	10:24	11:26	12:29	13:31	14:33	15:38	16:40	17:37	18:29	19:21		
拝島会館前	07:29	08:29	09:23	10:25	11:27	12:30	13:32	14:34	15:39	16:41	17:38	18:30	19:22		
拝島会館東	07:30	08:30	09:24	10:26	11:28	12:31	13:33	14:35	15:40	16:42	17:39	18:31	19:23		
神明神社	07:31	08:31	09:25	10:27	11:29	12:32	13:34	14:36	15:41	16:43	17:40	18:32	19:24		
拝島農協北	07:33	08:33	09:27	10:29	11:31	12:34	13:36	14:38	15:43	16:45	17:42	18:34	19:26		
下林公園西	07:34	08:34	09:28	10:30	11:32	12:35	13:37	14:39	15:44	16:46	17:43	18:35	19:27		
下林公園	07:35	08:35	09:29	10:31	11:33	12:36	13:38	14:40	15:45	16:47	17:44	18:36	19:28		
下林	07:36	08:36	09:30	10:32	11:34	12:37	13:39	14:41	15:46	16:48	17:45	18:37	19:29		
栗の沢	↓	↓	09:31	10:33	11:35	12:38	13:40	14:42	15:47	↓	↓	↓	↓		
昭島市役所	↓	↓	09:35	10:37	11:39	12:42	13:44	14:46	15:51	↓	↓	↓	↓		
栗の沢	↓	↓	09:39	10:41	11:43	12:46	13:48	14:50	15:55	↓	↓	↓	↓		
緑が丘交差点北	07:37	08:37	09:40	10:42	11:44	12:47	13:49	14:51	15:56	16:49	17:46	18:38	19:30		
拝島中学校	07:37	08:37	09:40	10:42	11:44	12:47	13:49	14:51	15:56	16:49	17:46	18:38	19:30		
八高線ガード西	07:40	08:40	09:43	10:45	11:47	12:50	13:52	14:54	15:59	16:52	17:49	18:41	19:33		
昭島郵便局	07:42	08:42	09:45	10:47	11:49	12:52	13:54	14:56	16:01	16:54	17:51	18:43	19:35		
昭和社会館入口	07:43	08:43	09:46	10:48	11:50	12:53	13:55	14:57	16:02	16:55	17:52	18:44	19:36		
昭島駅南口 2	07:45	08:45	09:48	10:50	11:52	12:55	13:57	14:59	16:04	16:57	17:54	18:46	19:38		
昭島駅南口商店街	07:46	08:46	09:49	10:51	11:53	12:56	13:58	15:00	16:05	16:58	17:55	18:47	19:39		
保健福祉センター	07:52	08:47	09:50	10:52	11:54	12:57	13:59	15:01	16:06	17:04	17:56	18:48	19:40		
昭島駅南口商店街	07:53	08:48	09:51	10:53	11:55	12:58	14:00	15:02	16:07	17:05	17:57	18:49	19:41		
昭島駅南口 1	08:02	08:57	10:01	11:03	12:05	13:08	14:10	15:12	16:17	17:14	18:06	18:58	19:50		

東ルート



バス停名	始発														最終
昭島駅南口 2	08:15	09:55	11:05	12:45	13:50	15:25	16:40	18:15							
昭島駅南口商店街	08:16	09:56	11:06	12:46	13:51	15:26	16:41	18:16							
保健福祉センター	08:17	09:57	11:07	12:47	13:52	15:27	16:42	18:17							
昭和町連絡所	08:18	09:58	11:08	12:48	13:53	15:28	16:43	18:18							
朝日町交差点	08:19	09:59	11:09	12:49	13:54	15:29	16:44	18:19							
昭島市水道部	08:21	10:01	11:11	12:51	13:56	15:31	16:46	18:21							
朝日町中央通り商店会	08:22	10:02	11:12	12:52	13:57	15:32	16:47	18:22							
中神駅	08:24	10:04	11:14	12:54	13:59	15:34	16:49	18:24							
中神駅南	08:25	10:05	11:15	12:55	14:00	15:35	16:50	18:25							
馬頭尊	08:26	10:06	11:16	12:56	14:01	15:36	16:51	18:26							
中神坂交差点	08:29	10:09	11:19	12:59	14:04	15:39	16:54	18:29							
和田橋交差点	08:30	10:10	11:20	13:00	14:05	15:40	16:55	18:30							
多摩大橋北詰	08:31	10:11	11:21	13:01	14:06	15:41	16:56	18:31							
多摩大橋交番	08:34	10:14	11:24	13:04	14:09	15:44	16:59	18:34							
福島中学校北	08:34	10:14	11:24	13:04	14:09	15:44	16:59	18:34							
新道福島	08:35	10:15	11:25	13:05	14:10	15:45	17:00	18:35							
昭島郷地郵便局	08:36	10:16	11:26	13:06	14:11	15:46	17:01	18:36							
昭島団地入口	08:37	10:17	11:27	13:07	14:12	15:47	17:02	18:37							
昭島団地南	08:38	10:18	11:28	13:08	14:13	15:48	17:03	18:38							
昭島団地北	08:38	10:18	11:28	13:08	14:13	15:48	17:03	18:38							
東町五丁目	08:40	10:20	11:30	13:10	14:15	15:50	17:05	18:40							
福島	08:40	10:20	11:30	13:10	14:15	15:50	17:05	18:40							
玉川小学校東	08:41	10:21	11:31	13:11	14:16	15:51	17:06	18:41							
八清通り南	08:42	10:22	11:32	13:12	14:17	15:52	17:07	18:42							
八清	08:43	10:23	11:33	13:13	14:18	15:53	17:08	18:43							
くじらロード	08:44	10:24	11:34	13:14	14:19	15:54	17:09	18:44							
東中神駅	08:55	10:35	11:45	13:25	14:30	16:05	17:20	18:50							
くじらロード	08:56	10:36	11:46	13:26	14:31	16:06	17:21								
中神立体南	08:57	10:37	11:47	13:27	14:32	16:07	17:22								
中神駅	08:58	10:38	11:48	13:28	14:33	16:08	17:23								
朝日町中央通り商店会	08:58	10:38	11:48	13:28	14:33	16:08	17:23								
昭島市水道部	09:00	10:40	11:50	13:30	14:35	16:10	17:25								
朝日町交差点	09:02	10:42	11:52	13:32	14:37	16:12	17:27								
昭和町連絡所	09:03	10:43	11:53	13:33	14:38	16:13	17:28								
保健福祉センター	09:04	10:44	11:54	13:34	14:39	16:14	17:29								
昭島駅南口商店街	09:05	10:45	11:55	13:35	14:40	16:15	17:30								
昭島駅南口 1	09:07	10:47	11:57	13:37	14:42	16:17	17:32								
昭和社会館入口	↓	10:48	↓	13:38	↓	16:18	↓								
昭島郵便局	↓	10:49	↓	13:39	↓	16:19	↓								
松原高齢者センター	09:10	↓	12:00	↓	14:45	↓	17:35								
第四住宅前	09:12	↓	12:02	↓	14:47	↓	17:37								
拝島第二小学校	09:13	↓	12:03	↓	14:48	↓	17:38								
拝島上水橋	09:14	↓	12:04	↓	14:49	↓	17:39								
堀向	09:15	↓	12:05	↓	14:50	↓	17:40								
エコパーク	09:16	↓	12:06	↓	14:51	↓	17:41								
クリエールヤマナカ	09:17	↓	12:07	↓	14:52	↓	17:42								
上水南第二公園	09:19	↓	12:09	↓	14:54	↓	17:44								
上水南第一公園	09:20	↓	12:10	↓	14:55	↓	17:45								
昭和飛行機工業昭島寮	09:23	↓	12:13	↓	14:58	↓	17:48								
美堀町四丁目	09:24	↓	12:14	↓	14:59	↓	17:49								
松原高齢者センター	09:27	10:51	12:17	13:41	15:02	16:21	17:52								
昭島駅南口 2	09:43	10:53	12:33	13:43	15:18	16:23	18:08								



▲車体は各地域の小学生の絵を入れた風船が浮かんでいるデザインです。





医療法人 徳洲会

東京西徳洲会病院

〒196-0003 東京都昭島市松原町3丁目1-1

TEL.042-500-4433(代)

FAX.042-500-4434

http://www.tokyonishi-hp.or.jp



診療科目

内科 循環器内科 肝臓内科
 糖尿病・内分泌内科
 神経内科 腎臓内科
 外科 肛門外科 脳神経外科
 消化器内科・消化器外科
 心臓血管外科 整形外科
 形成外科 美容外科
 歯科口腔外科
 泌尿器科 小児科
 皮膚科 放射線科
 麻酔科(医師 石川 慧介)
 病理診断科
 リハビリテーション科
 肝臓・胆のう・膵臓外科
 ※人間ドック フットケア相談
 腎不全相談 人工透析 禁煙相談
 睡眠時無呼吸症候群相談



医療機器の紹介

ハイブリッド手術室

PET/CT装置

リニアック・小線源
(放射線治療装置)

MRI装置
(3.0, 1.5テスラ)

64列マルチディテクターCT装置

手術支援ロボット

高気圧酸素治療装置



ハイブリッド手術室



手術支援ロボット

施設認定

厚生労働省指定臨床研修病院 東京都指定二次救急医療機関
(公財)日本医療機能評価機構認定病院 がん診療連携協力病院(乳)

院長からの挨拶



東京西徳洲会病院
院長 渡部 和巨

2005年に開院した東京西徳洲会病院は2018年4月から中学一年生となります。拝島駅、昭島駅のちょうど真ん中に位置し、24時間365日生命だけは平等だの理念を胸に地域の中核的病院を目指している中で、これからの3年間で病院としての盤石な基礎を作って行きます。年間救急搬送件数は8,000件台になろうとしています。486床をフルに稼働して多くのニーズに答えるべく診療科充実、増設 研修医教育などに邁進して行きます。首都圏中央連絡自動車道の完成も間近です、そうなれば南関東の徳洲会6病院と更に近くなり、協力し合って更なる高度医療の提供が可能となります。国際的な医療機能評価JCI (Joint Commission International) の認証は2018年6月時点で全国の25病院が取得しています。当グループは6病院で2018年中に後2病院、2019年には当院が9番目の病院として認証されるべく体制強化中です。多くの患者様や医療従事者が吸い寄せられるマグネットホスピタルになる事をお誓い致します。

看護師 看護補助者 募集

私たちとっしょに
地域医療を支える
スタッフを募集しています
お問い合わせは人事課まで



救急診療24時間365日対応いたします