



文化・芸術の秋

(市民文化祭／昨年撮影)

主な記事

- 平成29年度 決算の状況、決算に基づく
 財政の健全化判断比率・資金不足比率 … 2～4
- 詐欺のはがきに注意…………… 4
- 新春駅伝競走大会の参加者を募集…………… 6

東京文化財ウィーク2018
 第3回文化財めぐりの参加者を募集

文化財保護審議会委員、文化財ボランティアガイドとともに、アキシマクジラの化石出土地と多摩川周辺を巡ります。

◇日時 11月18日(日)の午前9時30分～午後0時30分

◇コース やまのかみ会館(集合)～
 九ヶ村用水取水堰跡～昭和用水堰
 ～霞堤～拝島自然公園・拝島の渡
 し跡～あきしま水辺の楽校～平の
 渡し跡～アキシマクジラ出土地～
 八高線列車事故の車輪(解散)

◇定員 25人(多数抽選)

◇参加費 300円(資料代など)

☆申し込みは、11月9日までに文化財担当へ。



▲アキシマクジラの化石発掘当時のようす

平成29年度 決算の状況

平成29年度の決算は、8月～10月に行われた市議会審査で認定を受けました。市民の皆さんが納めた税金や、国・都からの補助金などが、皆さんの暮らしやまちづくりのためにどのように使われたのかをお知らせします。

一般会計は収入・支出とも減少

市の会計は「一般会計」、「特別会計」、「企業会計」に分かれています。このうち、一般会計・特別会計の決算の状況は下の表のとおりです。

一般会計は、行政を運営するために必要となる基本的な収支を管理している会計です。収入は42億5008万円、支出は41億9136万円でした。28年度と比べると、収入は、繰越金や市税などが増加したものの、繰入金や諸収入が減少したことにより、12億9931万円(30%)減少しました。

支出は、都市計画道路3・4・2号整備事業や東中神駅自由通路等整備事業などの土木費が減少したことにより、13億2151万円(3.1%)減少しました。

平成29年度一般会計・特別会計の決算

	最終予算額	収入額	支出額	収支	
一般会計	433億3978万円	426億5008万円	412億9136万円	13億5872万円	
特別会計	国民健康保険	143億6520万円	141億8438万円	136億768万円	5億7670万円
	介護保険	84億5966万円	85億6433万円	83億2356万円	2億4077万円
	後期高齢者医療	22億7017万円	22億8417万円	22億5734万円	2683万円
	下水道事業	28億8504万円	29億2104万円	25億4937万円	3億7167万円
	中神土地区画整理事業	3億1127万円	3億66万円	2億9783万円	283万円
	合計	716億3112万円	709億466万円	683億2714万円	25億7752万円

※企業会計(水道事業会計)は3ページに掲載しています。

市税収入は増加

市税収入は19億3923万円、28年度と比べると1億8981万円(10%)増加しました。29年度は、市たばこ税の収入が減ったものの、新築家屋の増加に伴って固定資産税・都市計画税が増えたことにより、市税全体としては収入増となりました。

また、市税の収納率は、コンビニエンスストア収納やクレジットカード収納の実施、休日窓口の開設などに引き続き努めた結果、市税全体で98.0%と、28年度に比べて0.3ポイント上昇しました。

市税収入の内訳

市民税		固定資産税	
個人市民税	69億8061万円	法人市民税	12億8529万円
都市計画税	15億2558万円	市たばこ税	7億4931万円
		軽自動車税	1億1772万円
合計額 192億3923万円(市民1人当たり16万9892円)			

平成29年度に行った主な事業

～第五次総合基本計画(ともにつくる 未来につなぐ 元気都市 あきしま)の着実な推進のために～

明るい地域社会の形成 防災行政無線等デジタル化 6253万円 市民交流センター空調設備等改修 1793万円 都区市町村情報セキュリティクラウド導入 880万円 自治会集会施設整備費補助 237万円	健康と福祉の充実 がん検診 1億2688万円 保育従事職員宿舍借り上げ補助 3315万円 地域子育て支援拠点事業 2508万円 自立相談・家計相談支援 2199万円 (仮称)児童発達支援センター整備費補助 275万円 高齢者緊急通報システム事業 163万円	循環型社会の形成 ごみ分別アプリ導入 70万円 ごみ減量啓発チラシ・ポスター作成 67万円 リユース食器レンタル事業 13万円
快適な都市空間の整備 東中神駅自由通路等整備 9億7366万円 都市計画道路3・4・1号整備 2億1787万円 都市計画道路3・4・2号整備 7360万円 市道昭島17号道路整備 5947万円	教育・文化・スポーツの充実 教育福祉総合センター整備 3億7555万円 小・中学校校内無線LAN整備工事 1億4226万円 アキシマクジラ化石複製品等作成 756万円 伝統文化継承環境整備 648万円	産業の活性化 ものづくり企業立地継続支援 680万円 まちゼミ補助 150万円 まちのにぎわい再創出事業 100万円
計画実現のために 地方公会計制度対応事業 356万円 市民意識調査 194万円 行財政改革推進プラン策定 73万円		

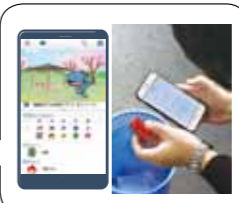

支出額は市民1人当たり36万4623円

一般会計の支出額を市の人口11万3244人(30年1月1日現在)で割ると、市民1人当たり36万4623円の支出をしたこととなります。その内訳は、左の図のとおりです。

性質別に見ると、東中神駅自由通路等整備事業などの普通建設事業費や、市職員の給料や退職金をはじめとした人件費など

財政力指数と経常収支比率の推移

財政力指数とは、行政を運営するために必要なお金を地方公共団体がどの程度自力で調達できるかを示す指数です。数値が高いほど財源にゆとりがあることを示します。1を下回ると財源不足となり、それを補うために国から普通交付税が交付されます。

支出額を市民1人当たり換算した額は36万4623円

目的別に分けると

民生費 18万4955円	教育費 4万4592円	総務費 3万9272円
障害者・高齢者福祉、児童福祉、生活保護など	小・中学校教育、社会教育、公民館活動など	庁舎管理、徴税、統計、選挙事務、住民登録など
衛生費 2万9340円	土木費 2万8753円	公債費 1万8772円
ごみ処理、保健衛生、予防接種など	道路管理、公園整備、市営住宅の維持管理など	市債(市が借り入れたお金)の返済
※その他(消防費、議会費、商工費、労働費、農林費) 1万8939円		

性質別に分けると

扶助費 13万1826円	物件費 5万3659円	人件費 4万8792円
生活保護費、児童手当、保育所運営費など	賃金や委託料、公共施設の管理費など	市長や市職員の給料、議員・委員報酬など
繰出金 3万9691円	普通建設事業費 3万2288円	補助費等 2万8774円
国民健康保険、下水道事業など特別会計へ支出される経費	道路の新設・改良工事費、校舎の改築工事費など	東京消防庁への消防事務委託金など
※その他(公債費、積立金、維持補修費、投資及び出資金、貸付金) 2万9593円		

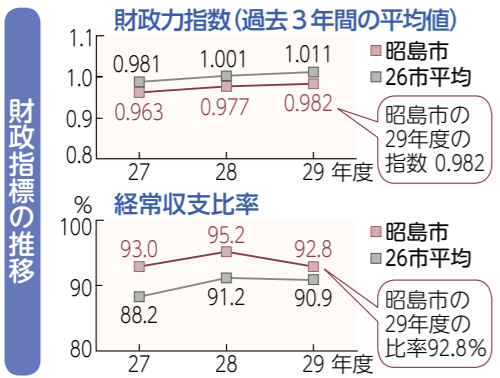

左のグラフは過去3年間の平均値です。29年度の指数(27.9年度の平均値)は0.982で、28年度の指数0.977から上昇しましたが、引き続き財源不足となり、22年度から8年連続で国から普通交付税が交付されました。なお、30年度も財源不足が生じているため、4億5304万円の普通交付税が交付される予定です。

市債・基金残高の推移

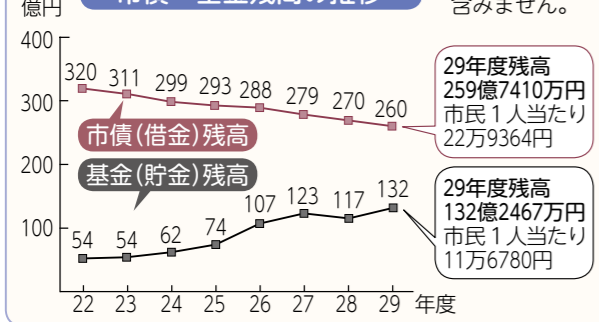

水道事業会計は、複式簿記①を採用しており、収益的収支②と資本的収支③からなっています。29年度の決算の状況は下の表のとおりで、収益的収支では5億4589万円の純利益を計上しました。これは資本的収支の不足額に充てられます。

平成29年度水道事業会計の決算

	収入額	支出額
収益的収支	営業収益 17億323万円	営業費用 12億4700万円
	営業外収益 9815万円	営業外費用 849万円
資本的収支	負担金 1056万円	建設改良費 7億9532万円
	補助金 0万円	企業債償還金 7267万円

※消費税を除きます。

以上が29年度決算の状況です。主要な財源である市税収入の大幅な増加は見込めない財政状況の中、事務事業の見直しなどにより財政の健全化に努めながら、暮らしやすいまちづくりのために、予算に定められた事業を執行しました。今後、さまざまな市民サービスの維持・向上のために、限られた財源を有効に活用するよう努めていきます。

図1 健全化判断比率の状況 (★=昭島市の値)

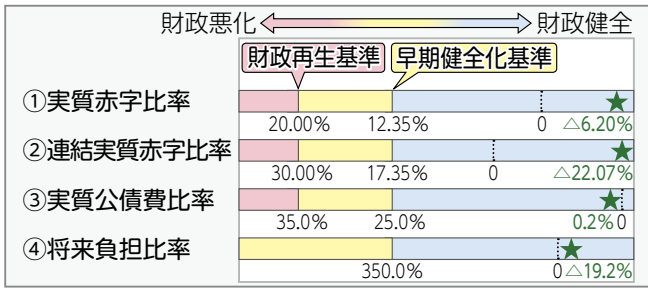

※いずれも、市の財政規模に対する①一般会計の赤字額の割合、②特別会計などを含めた全会計の赤字額の割合、③全会計の借金の返済に充てた税など一般財源の割合(3か年平均)、④地方債(借金)残高など将来負担すべき実質的な負債の割合です。
 ※①・②は赤字の程度を示す指標のため、黒字の場合は△(マイナス)表記となります。
 ※④は負債の程度を示す指標のため、将来負担額を充当可能財源などが上回った場合は△(マイナス)表記となります。

図2 資金不足比率の状況 (★=昭島市の値)

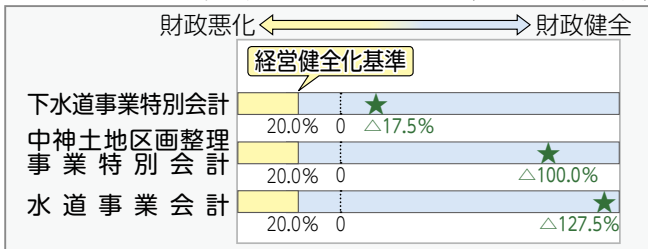

※赤字の程度を示す指標のため、黒字の場合は△(マイナス)表記となります。

☆詳しくは、財政課へ。

今後安全・安心なまちづくりへの取り組みや市民の健康づくりの推進など、元気都市あきしまの確かな実現に向け、更なる行財政の健全化に取り組んでいきます。

地方公共団体の財政破綻を防ぐために国が定めた基準により、市では各指標を公表しています。これは「地方公共団体の財政の健全化に関する法律」に基づくものです。この指標が「早期健全化基準」を超えると財政健全化計画の作成などが義務付けられ、悪化した市の財政を建て直すこととなります。

また、水道事業などの公営企業の事業規模に対する赤字額の割合を示す資金不足比率は図2のとおりです。いずれの会計も赤字額はなかったため、経営健全化基準を下回り、「健全」という結果になりました。

昭島市の財政は「健全」でも「厳しい状況」

各指標の数値は、市の財政状況が「健全」であることを示す結果となりました。

しかし、黒字決算ではあるものの、3ページでお知らせしたように、財政構造の弾力性を示す経常収支比率は92.8%と高い水準にあります。これは新たな施策の開始などに対応しづらいことを意味しており、健全化判断比率が良好であっても余裕はない状況です。

平成29年度決算に基づく 財政の健全化判断比率・資金不足比率を公表

詐欺のはがきに注意！

☆詳しくは、消費生活センター ☎544-9399へ。

地方裁判所、法務省などをかたった「特定消費料金 訴訟最終告知のお知らせ」というのはがきが、多数の市民の方に送付されています。

はがきには、訴訟や財産差し押さえなど、不安になる言葉が書かれています。しかし、これは詐欺です。実際にお金をだまし取られる被害が出ますので、問い合わせ先には決して連絡しないでください。

このほかにも、身に覚えのない請求は、相手をしないことが大切です。

これは詐欺です。
問い合わせ先に、決して連絡してはいけません！

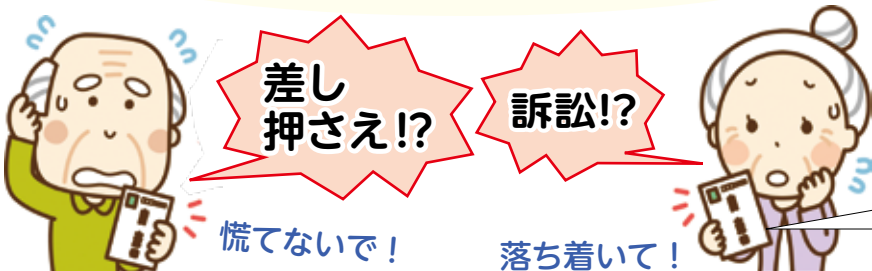

**特定消費料金
訴訟最終告知のお知らせ**

管理番号 ■■■■■

この度、ご通知致したのは貴方の利用されていた契約会社、ないし運営会社から契約不履行による民事訴訟として、訴状が提出されました事をご通知致します。

裁判取り下げ最終期日を経て訴訟を開始させていただきます。

尚、ご連絡なき場合原告側の主張が全面的に受理され執行官立会いの元、給料差押え及び動産、不動産物の差し押さえを強制的に履行させていただきますので裁判所執行官による執行証書の交付を承諾していただくようお願い致します。

裁判取り下げなどのご相談に関しましては当局にて承っておりますので、職員までお問合せ下さい。

尚、書面での通達となりますのでプライバシー保護の為、ご本人様からご連絡頂きますようお願い申し上げます。

※取り下げ最終期日 平成30年10月3日

地方裁判所管理局
東京都千代田区霞が関■■■■■
お問合せ窓口 ■■■■■
受付時間9:00~19:00

▲実際に届いたのはがきの内容

青少年の善い行い、青少年健全育成協力者の推薦を

昭島市青少年問題協議会は、善い行いをしている青少年に表彰状を、青少年の健全育成活動を長年積極的に行っている方に感謝状を贈っています。市民の模範となるような方を推薦してください。

青少年善行表彰

◇推薦方法 10月15日～11月30日に推薦用紙(市役所青少年係にあり)を青少年係へ

◇対象 市内在住・在勤・在学で、次のような善い行いをして

いる、平成30年4月1日現在25歳未満の青少年(グループ・団体でも可)

* 青少年団体のリーダーや指導者としての活動

* 老人ホームの慰問などのボランティア活動

* 公園・通学路の清掃などの奉

仕活動

* 消火活動・救助活動 など

青少年健全育成協力者感謝状

◇対象 平成30年4月1日現在25歳以上で、次の活動を5年以上継続、または、通算して8年以上積極的にしている方

* 青少年の指導育成

* 青少年を健全育成する活動

※現在、市の非常勤特別職として青少年の健全育成活動に関わりのある方を除きます。

☆詳しくは、青少年係へ。

社会資本総合整備計画事業 事後評価(原案)を公表

市では、平成25～29年度の5年間で計画期間とする社会資本総合整備計画「魅力と活力にあふれた東中神駅周辺のまちづくり」を作成し、東中神駅周辺の整備事業を推進してきました。

この事業の完了に伴い、事後評価(原案)をまとめましたので公表します。

◇原案の公表 10月22日～11月5日の平日に市役所交通対策課で

※市ホームページでもご覧いただけます。

◇意見・要望の受け付け 11月5日(必着)までに次の宛先へ(書式は自由)

* 郵送 = 〒196-8511 市役所東中神駅周辺整備担当

* ファックス = 541-4336

* 電子メール = higashinakagami@city.akishima.lg.jp

☆詳しくは、東中神駅周辺整備担当へ。

年末調整等説明会を開催

給与の支払者を対象に、平成30年分の年末調整について説明会を開催します(申込不要)。

◇日時 11月6日(火)の午前10時～正午、午後2時～4時

◇場所 立川地方合同庁舎

※源泉所得税関係・法定調書関係用紙、給与支払報告書などの地方税関係書類を会場で配布します。

☆詳しくは、立川税務署 ☎042-523-1181へ。

わかちあいの会を開催

身近な人を自死(自殺)で亡くした方が集まり、胸の内を語り合い、聴き合い、そして支え合うことを目的として開催します(市外の方の参加も可/参加費無料/申込不要)。

◇日時 11月18日(日)の午後2時～4時

◇場所 あいぽつく

☆詳しくは、地域保健係(あいぽつく内)

☎5445126へ。



10月22日～31日

駅前放置自転車クリーンキャンペーン

～放置ゼロキレイな街でおもてなし～

市・都では、街の美観を損ね、緊急車両や歩行者の通行の妨げとなる放置自転車をなくすため、警視庁や鉄道事業者の協力により、駅前放置自転車フリーンキャンペーンを実施します。

期間中は、ポスター・チラシなどによる啓発活動と、放置自転車に対する注意警告及び撤去活動を強化します。

買い物などで自転車を駐車するときは、短時間でも自転車等駐車をご利用ください。

なお、撤去した自転車などは下の図の自転車等保管所へ返還しています。

◇所在地 宮沢町472-9

▼自転車等保管所案内図

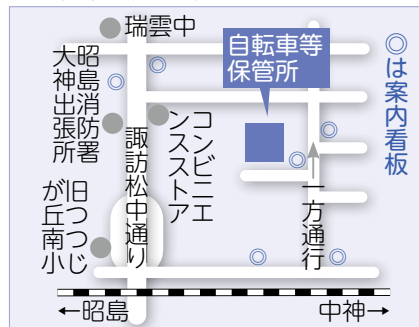

☆詳しくは、交通安全係へ。

* 原付バイク 4000円

* 自転車 2000円

◇撤去・保管手数料

11時～午後6時30分

◇返還日時 月～土曜日(祝日、年末年始を除く)の午前

◇電話 54958330

第64回新春駅伝競走大会の参加者を募集

申し込みは、11月2日(金)まで

【期日】

平成31年1月13日(日)

〔雨天実施〕

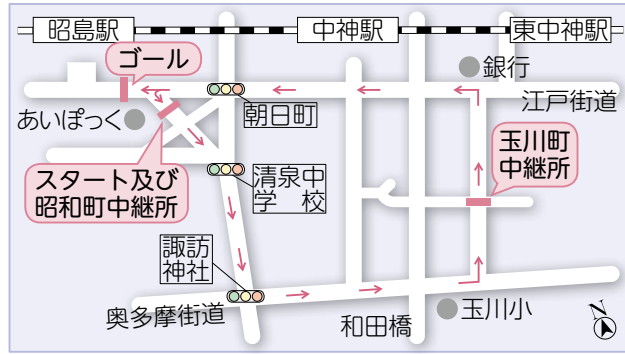

- ◇種目
 - * 一般1部
 - * 一般2部
 - * 一般女子の部
 - * 壮年の部(40歳以上)
 - * 中学生男子の部
 - * 中学生女子の部
- ◇コース 上の図のとおり
(1周4350mの周回コース)
- ◇競技方法
 - * 一般1部11人1周で5人により継走
 - * その他の部12人で1周し計6人により継走
- ◇チーム編成
 - * 一般1部11正選手5人
 - * その他の部11正選手6人
 - * 各部とも補欠2人と監督1人を置くことができます。
- ◇参加資格 中学生以上で市内在住・在勤・在学の方(一般1部は市外の方も参加可)
- ※一般1部は30チームまで受け付けます(申込順)。
- ◇参加費 1チーム5000円
※高校生以下の方のチームは3000円、市内在住・在学の中学生のチームは無料です。
- ◇表彰 各部とも1〜6位
- ◇申し込み 申込用紙に参加費を添えて、10月16日〜11月2日(平日のみ)午前8時30分〜午後5時(にスポーツ振興課(総合スポーツセンター内)へ)
- ※郵送での申し込みは受け付けません。
- ※申込用紙は、総合スポーツセンター、みほり体育館、市役所総合案内センター、各市立会館(緑会館を除く)にあるほか、市ホームページからダウンロードもできます。
- ☆詳しくは、スポーツ振興課(総合スポーツセンター内) ☎544-4152へ。

ステキな出会いをつなげるプロカラテカ入江プロデュース

昭島・福生de恋するバスツアー & マッチング合コンの参加者を募集



昭島市・福生市による昭島福生恋のツバサ協議会が、二市の魅力的なお店と観光スポットで、出会いを盛り上げます。

☆詳しくは、昭島市産業振興係へ。

◎カラテカ入江さんも登場予定！恋するバスツアー

クライミング体験、ランチ(カラテカ入江さん登場予定)、ベースサイドストリート散策(横田基地周辺)、あきしまの水で作ったクラフトビールの試飲をします。

◇日時 11月17日(土)の午前9時〜午後4時

◇集合 クライミングスタジオPLAY(昭島駅北側)

◇対象 20〜30歳代の独身の方

◇定員 男女各10人(申込順)

◇参加費 男性5900円、女性3500円

◇申し込み 10月19日〜11月16日

◎理想の年齢で合コンをセッティングします！マッチング合コン

2〜3人の同性グループで申し込んでください。出会いたい年齢幅を事前に確認し、お互いのグループの希望が合致したときのみ開催されます。

◇日時 11月17日(土)・23日(祝)・24日(土)、12月1日(土)の午後7時〜9時

◇会場 昭島市または福生市内の飲食店

※開催決定後にお知らせします。

◇対象 20歳以上の独身の方

◇参加費 男性4900円、女性2900円

◇申し込み 各日10日前まで



参加には、街コンジャパンへの登録が必要です。申し込みについて詳しくは、街コンジャパンホームページ内「昭島福生恋のツバサ協議会」、または、こちらから▶



災害時に避難支援が必要な方へ 避難行動要支援者名簿の作成に伴う情報提供同意確認書を送付

災害時の避難支援のために 名簿を作成

法の改正に伴い、対象となる方の氏名・住所などを記載した避難行動要支援者名簿(以下、「要支援者名簿」)を作成します。災害時には警察・消防などの関係機関へ提供し、避難支援のために活用します。

市内に住民登録があり、次のいずれかに該当する方が対象となります。

- * 要介護認定3～5の方
- * 身体障害者手帳1級・2級、または、第1種身体障害者手

帳をお持ちの方
* 愛の手帳1度・2度をお持ちの方

* 精神障害者保健福祉手帳1級・2級をお持ちの方

* 国または都の難病に関する医療費助成を受けており、身体障害者手帳・愛の手帳・精神障害者保健福祉手帳のいずれかをお持ちの方

* 施設入所中の方を除きます。

平常時の名簿提供について

要支援者名簿の対象となる方のうち、同意のあった方の情報

を、平常時から警察・消防などの関係機関へ提供します。

対象となる方には、10月下旬に情報提供の同意確認書を送付します。必要事項を記入し、返送してください。

期限までに返送されなかった場合は、個人情報保護審議会の意見を踏まえ、同意したものとみなして対応します。

なお、要支援者名簿の対象とならない方も、申請により、避難行動要支援者として登録することができ。希望する方は、問い合わせください。

◆ ◆ ◆ ◆ ◆
従来の災害時要援護者登録制度は、今回新たに作成する要支援者名簿の制度に移行します。新しい制度の対象ではない方でも、従来の制度に登録している方には申請書を送付します。引き続き、登録を希望する方は必要事項を記入し、返送してください。

広域連携サミットを開催

「人口減少社会における広域連携のあり方～住みたい、訪れたい、活力あるまちづくりを目指して」をテーマに開催します。

昭島市と近隣8市(立川市、小平市、日野市、国分寺市、国立市、福生市、東大和市、武蔵村山市)の市長が、市域を越えることで可能となる行政サービスの向上や魅力あるまちづくりについて話し合います(入場無料/申込不要)。

◇日時 11月1日(木)の午後3時～5時30分

◇場所 総務省自治大学校(立川市)

* 車での来場はご遠慮ください。

☆ 詳しくは、企画政策課へ。

☆ 詳しくは、避難行動要支援者コールセンター ☎544-4507へ。



取り組もう ごみ減量!

ごみについて考える10月

平成29年度は、皆さんにご協力いただき、ごみを1000トン以上も減らすことができました。今後も更なる減量を目指していきますので、ご協力をお願いします。

◎ごみを減らすのはなぜ?

ごみを燃やしたり埋め立てたりすると環境への負担となります。また、石油や木材など資源には限りがあります。次の世代へ良い環境と限りある資源を残していくために、今ごみを減らしていくしかありません。

◎3Rでごみを減らそう

10月は3R推進月間です。3Rとは、ごみを減らすための次の行動をいいます。

* Reduce(リデュース) = ごみをできるだけ減らす

* Reuse(リユース) = すぐに捨てずに何度も使う



* Recycle(リサイクル) = 使い終わったものをもう一度原料に戻して製品を作る

これらを心がけると、確実にごみを減らすことができます。

◎食品ロスについて考えよう

～10月16日は世界食糧デー～

現在、日本では、年間646万トンの食品ロス(まだ食べられる食品を廃棄すること)が発生しています。一方、世界では、9人に1人がじゅうぶんに食事をとれない状況です。この日をきっかけに、食品は傷まないうちに使い切る、宴会では残さず食べきるなどして、食品ロスを減らしましょう。

☆ 詳しくは、ごみ対策課(環境コミュニケーションセンター内) ☎546-5300へ。



くらし

●犬のしつけ方教室 犬と人間

が同じ社会で暮らすために大切
なしつけや、飼い主のマナーな
どについて学びます。飼い犬
を連れての来場はできません。

日時11月27日(火)の午後2時～
4時 場所市役所1階市民ホー
ル 講師動物愛護相談センタ
職員 定員30人(申込順) 参加
費無料 申込10月15日から環境
保全係へ



文化とスポーツ

●ダブルダッチ教室 2本の

ロープを使うなわとびを、明星
大学ダブルダッチサークルの学
生が、実演を交えて教えます。

日時11月24日(土)の午前10時～
11時30分 場所総合スポーツセ
ンター 対象小

学生 ※保護者
も体験可 定員
30人(多数抽選)
参加費100円 持
ち物上履き、タ



オル、飲み物 申込10月31日ま
でに社会教育係へ

公民館
544 1407

●市民大学公開講座「昭島を

もっと知ろう～あなたが輝きた
めに」 昭島でのボランティア
の現状や、子どもが直面して
いる問題を学び、地域での支援
活動を始めてみませんか。 日
時11月4日(日)の午前10時～
正午、11月17日(土)・12月1日
(土)・8日(土)・22日(土)の午
後2時～4時(全5回) 場所公
民館 講師村上徹也さん(日本
福祉大学教授)ほか 定員30人
(申込順) 参加費無料 申込10
月17日から公民館へ

●自主市民講座「家事講座」プ

ロが伝える掃除と片付け」
日時11月15日～12月13日の木
曜日(全5回)の午前10時～正午
場所公民館 講師大倉亜紀さん
(まるくくらす代表)ほか 定員
50人(申込順) 保育1歳以上の
未就学児15人(申込順)10月29
日まで(要申込)1歳未満は要
相談 ※11月8日の午前10時
から行う保育打ち合わせに参加

を 参加費500円 申込10月17日
から公民館へ

総合スポーツセンター
総合スポーツセンター教室担当
544 4151
544 4152
スポーツ振興課

●校庭・テニスコートの夜間開

放の中止 冬季は、次の施設の
開放を中止します。 施設つ
じが丘小・旧拝島第四小の校庭、
昭和中の校庭・テニスコート
期間12月1日～平成31年3月31
日 (スポーツ振興課)

●第131回市民健康づくり歩

け運動 期日11月4日(日) ※
申込不要/雨天の場合は11月11
日(日) 集合京王相模原線多
摩境駅南口付近に午前8時30分
(多摩モノレール立川南駅午前
7時49分発多摩センター行き) ↓
多摩センター駅着 ↓京王相模原
線京王多摩センター駅午前8時
22分発橋本行き ↓多摩境駅前
8時29分着) コース多摩境駅
～小山内裏公園～尾根緑道～長
池公園～姿池～浄瑠璃緑地～蓮
正寺公園～せせらぎ緑道～秋
葉台公園～多摩
三角公園～多摩
センター駅(約13



冬季に利用などを休止します

- ネット多摩昭島スタジアム(昭島市民球場)
- 多摩川緑地くじら運動公園テニスコート
- 昭和公園テニスコート(クレイコート)

以下のとおり、利用及び利用予約を休止します。なお、
状況により、期間が変更となる場合があります。

☆詳しくは、スポーツ振興課(総合スポーツセンター内) ☎
544-4152へ。

	施設	期間	備考
利用休止	ネット多摩昭島スタジアム(昭島市民球場)	12月10日(月)～平成31年3月15日(金)	冬季は芝生を育成・保護する必要があるため、利用できません。
	多摩川緑地くじら運動公園テニスコート	31年3月4日(月)～29日(金)	補修及び整備のため、利用できません。
利用予約の休止	昭和公園テニスコート(クレイコート)	31年1月4日(金)～3月15日(金)	雪や霜などにより、コートの状態を保つことが困難な場合があるため、利用の予約ができません。なお、期間中でも利用できる場合は、利用当日の午前10時以降に受け付けを行います。



審議会・委員会

●地域ケア推進会議 日時11月1日(木)の午後6時30分から

直接会場へ (市民図書館 ☎5431523)

●昭島市民図書館協議会 日時11月8日(木)の午後6時30分

から 場所市民図書館 傍聴会場へ (男女共同参画担当)

(km) 持ち物昼食、飲み物、タオル、レインコート、着替え、ステッキなど その他雨天などで実施がはつきりしない場合は、当日午前7時以降に市役所 ☎544 5111へ問い合わせを(スポーツ振興課)

場所市役所3階庁議室 傍聴市役所西側出入口から直接会場へ(地域包括ケア担当)

●男女共同参画推進委員会

日時11月6日(火)の午後6時30分 場所市役所3階庁議室 傍聴市役所西側出入口から直接会場へ (男女共同参画担当)



福祉・健康

●介護保険料・後期高齢者医療保険料の納期 納付書で納める

方の第4期分の納期限は、10月31日(水)です。納付には、納め忘れない便利で確実な口座振替をご利用ください。市税等収納取扱金融機関または市役所(介護福祉課、保険年金課)で、振替を希望する納期限の45日前までに手続きしてください。〈介護福祉課保険料担当、保険年金課後期高齢者(医療係)〉

●介護保険料・後期高齢者医療保険料の休日窓口を開設 日時

10月28日(日)の午前9時～午後4時 場所 市役所介護福祉課・保険年金課 〈介護福祉課保険料担当、保険年金課後期高齢者(医療係)〉

●公園ひろば お友だちと一緒に遊びましょう。11時頃からお話や歌の時間もあります(申込不要)。

日時 11月9日(金)の午前10時30分～正午 ※雨天中止 場所 上ノ台公園 対象 0～3歳のお子さんと保護者 〈子育てひろばなしのきき 543 56716〉

あいぽくく

健康係・地域保健係
子育て世代包括支援センター
〒544 5126
543 7303
※申し込みは、午前8時30分から

●ヘルスアップ運動教室(脂肪を燃やす運動) 日時 11月10日

(土)の午前9時30分～11時30分 場所 あいぽくく 講師 井野里美さん(健康運動指導士) 定員 30人(申込順) 申込 10月16日から 地域保健係へ

●こんにちは赤ちゃん訪問事業 生後2～3か月のお子さんのい

精神障害者保健福祉手帳1級をお持ちの方は 心身障害者医療費助成制度の対象になります

精神障害者保健福祉手帳1級をお持ちの方は、平成31年1月診療分から、心身障害者医療費助成制度の対象になります(所得制限あり)。

ただし、生活保護を受給している方、64歳までに申請しなかつた方などは対象となりません。

◎65歳以上の方の経過措置

30年12月31日の時点で、その翌日以降も有効な精神障害

る家庭に訪問員証を携帯した保健師などが訪問し、3～4か月児健診の案内、育児相談、子育て情報の提供を行います。不在の場合は再訪問します。なお、出生通知票を提出していない方は、早めに提出してください。 日時 11月(平日のみ)の午前9時～午後5時 対象 平成30年9月生まれのお子さんのいる世代 〈子育て世代包括支援センター〉



ジエネリック医薬品に関するお知らせを送付

◎ジエネリック医薬品とは

新薬の特許期間が過ぎた後、新薬と同じ有効成分で製造した薬です。開発費を抑えられるため、新薬に比べて安価です。 ジエネリック医薬品に切り替えると、薬の代金の自己負担額が減り、医療費全体の軽減にもつながります。

●対象の方へお知らせを送付 7月に薬を処方された方のうち、国民健康保険加入者で、ジエネリック医薬品に切り替えると薬の代金の自己負担額

が軽減されると見込まれる方に、自己負担額との差額についてのお知らせを、10月下旬以降に送付します。 * * * * * ジエネリック医薬品への切り替えにより、薬の代金の自己負担額を必ず軽減できるとは限りません。 切り替えを希望する場合は、医師や薬剤師に必ず相談してください。 ☆詳しくは、保険係へ。

定期結核健診を実施

検診車による胸部エックス線直接撮影を行います。

◇期間 11月16日(金)～22日(木)のいずれか1日

※土・日曜日を受診できません。

◇場所 あいぽくく

◇対象 平成30年4月1日現在、15歳以上の方

※今年度、特定健康診査などで胸部エックス線検査を受けた方、妊娠中の方を除きます。

◇申し込み はがきに「定期結核健診」と、第3希望日まで(指定のない場合は「希望日なし」と記入)、住所・氏名・生年月日・30年4月1日現在の年齢・電話番号を記入し、10月31日(消印有効)までに〒196-0015 昭和町4-7-11 あいぽくく健康係へ ☆詳しくは、健康係(あいぽくく内) 544 5126 へ。



市民の ひろば

市民のグループ活動などを掲載しています(政治・宗教・営利活動などを除く)。なお、会員募集は入会金を掲載していません。

掲載希望は、市役所広報係へ。

【催し】の掲載申し込みの締め切り日

12月1日号=11月1日(木)

12月15日号=11月15日(木)

会員募集

●さつき会(英会話) 月曜日(月3回)の午前10時から公民館で。外国人講師の指導あり。初心者歓迎。1回1000円。星☎848-0113

●拜島スポーツクラブ(バドミントン) 木曜日の午後6時30分から拜島第一小で。月300円。乙幡☎070-2178-4422

●車いすダンス昭島 月曜日の午前10時からあいぽっくで。車椅子の方と健常者がペアでダンスを行う。月1000円。西川☎090-5517-0653

●共成クラブ(ママさんバレーボール) 木・土曜日の午後7時から昭和中で。見学・体験あり。月1000円。土井☎546-0902

●あさひ太鼓(和太鼓) 金曜日の午後7時から環境コミュニケーションセンターで。小学生以上の方を対象。初心者歓迎。体験あり。月1000円。鈴木☎080-5042-6711

●国際交流ASLの会(米国式手話、時事英語) ▽米国式手話=月曜日の午後1時から、第2・第4金曜日の午後6時から。初心者歓迎。参加費無料。▽時事英語=月曜日の午後1時50分から、第2・第4金曜日の午後6時50分から。1回1200円。いずれも市民交流センターで。うすぎ☎090-4203-5817

●健康ひろば(体操、ハイキング) 火曜日の午前10時から昭和会館などで。65歳以上の方を対象。ハイキングは適宜。月1600円。芦谷☎543-0288

●昭島英語会(英語輪読) 水曜日(月3回)の午後1時30分から公民館で。「大草原の小さな家」シリーズ本の輪読・翻訳、ディスカッションを。見学あり。月1000円。瀬崎☎546-9703

催し

●肩・腰・膝痛お手入れの達人による健康講座「NPO法人自然治癒サポートセンター(パームセラピー)」

10月18日、11月15日の午後1時30分～3時30分にあいぽっくで。手にたまる老廃物を除去し、痛みを緩和する方法を学ぶ。初心者歓迎。定員各20人(先着順)。参加費無料。申込不要。片倉☎544-1144

●車人形講習会「三多摩車人形を育てる会」 10月23日～平成31年3月に12回。いずれも午後5時30分～6時45分に福島会館で。小学3年生以上の方を対象。昭島で生まれた伝統芸能である車人形の基本操作などを学ぶ。定員10人(申込順)。参加費3600円(学生は無料)。10月15日から要申込。同会メールkurumaningyo@hotmail.com

●映画上映会&お話し会「映画をみる会」 11月26日の午前10時～午後1時に公民館で。映画「蘇れ生命の力～小児科医 真弓定夫～」の上映、娘の真弓紗織さんのお話し会を。定員50人(申込順)。入場料1000円(未就学児は無料)。事前に要申込。室谷メールeigaakishima@gmail.com

●第5回歌謡祭「カラオケ友の会」 12月2日の午前10時～午後5時に市役所1階市民ホールで。太鼓や踊りも

第8回フォトコンテスト・あきしまの作品を募集

テーマに沿って撮影した作品(未発表のもの)を、平成31年7月15日(消印有効)まで募集します。

入選作品は、昭島観光まちづくり協会が作成するカレンダーに採用します。

応募方法など詳しくは、昭島観光案内所(昭島駅北口階段下)で配布する募

シルバー人材センターの会員として働きませんか

シルバー人材センターでは、健康で働く意欲のある60歳以上の市民の方の入会をお待ちしています。

主な仕事は、自転車等駐車場や学校の管理、家事援助、育児支援、広報紙の配布、公園の清掃、店舗でのカート回収、植木の手入れ、除草、ふすま・障子の張り替え、大工などです。

あり。定員120人(申込順)。入場無料。11月2日から要申込。坂上☎090-9682-4654



保育園・幼稚園の 地域交流

■講演会「あきみ保育園」

10月27日の午後1時～2時30分に同園で。乳幼児の保護者を対象。管理栄養士が乳幼児期の食事の大切さなどについて講演するほか茶話会を。定員15人(申込順)。参加費無料。事前に要申込。同園☎519-4010

市の組織を変更

企画部総合基本計画担当課長を新設しました。

☆詳しくは、行政経営担当へ。

職員人事異動

※()内は、旧職です。

【課長級】(10月1日付)

▼企画部総合基本計画担当課長(保健福祉部保険年金課広域化担当係長)中本 崇 ▼都市計画部都市計画課長(都市計画部都市計画課都市計画係長)岩波 聡

☆詳しくは、職員係へ。

集要項のほか、同協会ホームページをご覧ください。

◇部門・テーマ

*プリント応募部門=昭島の四季と人々の暮らし

*ネット応募部門=私の好きな昭島

☆詳しくは、昭島観光まちづくり協会☎519-2114へ。

新たに、市内保育園での保育補助も加わりました。

入会のご案内は、昭島市シルバー人材センターホームページにも掲載していますのでご覧ください。

☆詳しくは、昭島市シルバー人材センター☎544-7060へ。



官公署 だより

■スマートフォンで確定申告が可能に「立川税務署」 国税庁ホームページの確定申告書等作成コーナーで作成した申告書を、スマートフォンで提出できます。利用に必要なIDとパスワードの発行を希望する場合は、本人確認できる書類(運転免許証など)を持って、最寄りの税務署で手続きをしてください。同署☎042-523-1181

■入札参加資格審査の申請を受け付け「東京たま広域資源循環組合」 2019・2020年度に同組合が発注する工事・物品買入れなどの入札に参加を希望する事業者は、10月19日～11月1日に申請を。申請方法など詳しくは、同組合ホームページへ。同組合☎042-597-6151

■教育懇談会「昭島市公立小・中学校PTA協議会」 10月26日の午後6時～7時15分に市役所1階市民ホールで。「特別に支援が必要な子どもたちへの理解と支援」をテーマに、早川恵子さん(都留文科大学講師)が講演。定員180人(先着順)。入場無料。申込不要。同会事務局(拜島第三小)☎541-1557

■技能祭「都立多摩職業能力開発センター」 10月27日の午前10時～午後3時に同施設(東町3丁目)で。工作教室(先着順/参加費無料)、職業訓練で

製作した作品の展示、模擬店など。申込不要。同施設☎500-8700

■第48回野鳥の巣箱コンクール作品の展示「東京都多摩環境事務所」 ▽作品展=10月27日～28日の午前10時～午後5時(28日は午後4時まで)にモリパーク アウトドアヴィレッジ(昭島駅北側)で。工作教室もあり。▽受賞作品展=11月13日～25日の午前9時30分～午後5時(入園は午後4時まで)に井の頭自然文化園(武蔵野市)で。入場料など詳しくは、同園ホームページで確認を。同所☎042-521-2948

■昭和郷フェスティバル「東京都同胞援護会」 11月3日の午前10時～午後2時に昭島病院前広場(東中神駅北側)で。雨天中止。バザー、模擬店など。申込不要。フジホーム☎541-5985

■学校祭「東京西の森歯科衛生士専門学校」 11月10日の午前10時～午後3時に同校(拜島町3970)で。「はい、ひょっこり歯ん」をテーマに、歯磨き指導、ゲーム、模擬店など。入場無料。申込不要。同校☎543-0118

■愛全園福祉フェスティバル「社会福祉法人同胞互助会」 11月10日の午前10時30分～午後3時に同施設で。高齢者の疑似体験のほか、作品展、模擬店など。申込不要。同会☎541-3100

■太極拳・卓球体験教室「昭島くじらスポーツクラブ」 11月12日・26日に総合スポーツセンターで。中学生以上の方を対象。定員各15人(申込順)。

新入学児童の保護者の方へ 就学支援シートの活用を

来々4月に小学校へ入学予定のお子さんのいる家庭を対象に、幼稚園・認定こども園・保育所などを通じて就学支援シートを配布しています(市ホームページからダウンロードも可)。これは、家庭や園などのお子さんのお母さん、保護者と担任の先生が書き込み、小学校へ伝えることで、入学後の学校生活を過ごすやすくなるためのものです。お子さんについて心配なことや伝えたいことがある場合はシートに記入し、現在通っている園などに提出してください。なお、教育委員会指導課では、来々4月に小学校へ入学する、心身の発達などに不安があるお子さんの就学について相談に応じています。☆詳しくは、特別支援教育係へ。

◇日時 11月17日(土)の午前11時～午後3時
◇場所 KOTORIホール(市民会館)
※入場は、無料です。
◇内容 わくわくコンサートエリック&エリック(午後1時から)、展示コーナー、なかよ

し劇場(お話、手遊び、歌遊びなど)、工作コーナー、おもちゃ病院、保育所情報など
◇主催 昭島市保育園長会
☆詳しくは、市内各保育所、または、市役所子ども子育て支援係へ。

第24回昭島市保育まつり 「あつまれ!! 保育・ステップ・ジャンプ」

参加費無料。上履きを持って参加を。▽太極拳=午前9時30分～11時。▽卓球=午後6時30分～8時30分。いずれも申し込みは、はがきに住所・氏名(ふりがな)・年齢・電話番号・希望日を記入し、10月15日～31日(必着)に〒196-0033東町5-13-1 昭島くじらスポーツクラブ(総合スポーツセンター内)へ。同クラブ事務局(川口)☎080-1249-5001

■講演と音楽のつどい「多摩西人権啓発活動地域ネットワーク協議会・昭島市」 11月18日の午後1時30分～4時にKOTORIホール(昭島市民会館)で。「どこまでも、生きぬいて～夜回り先生、いのちの授業～」をテーマに、教育者の水谷 修さんが講演(手話通訳あり)。昭島市立玉川小学校合唱団による合唱、昭島市青少年吹奏楽団による演奏も。定員1139人(先着順)。保育あり(2歳以上の未就学児10人/申込順/10月16日～31日に要申込)。入場無料。申込不要。昭島市秘書広報課☎544-5111

■事業承継丸わかりセミナー「税務編」 「たましん法人総合サービスBOB事務局」 11月20日の午後4時～6時に松原町コミュニティセンターで。円滑な事業承継のため、自社株の承継や相続税など、税務面での課題と対策を学ぶ。講師は山田賢太さん(税理士)。定員20人(申込順)。参加費無料。事前に要申込。同事務局☎042-526-7730

武蔵野会館まつりを開催

武蔵野会館で活動し、地域の活性化に取り組んでいる団体が、発表などを行います。

◇日時 11月3日(祝)の午前10時～午後4時

◇場所 武蔵野会館

◇内容 舞台発表、作品展示、模擬店、バザーなど

◇主催 市立武蔵野会館運営協議会

☆詳しくは、市民活動推進係へ。



10月 後半のイベントカレンダー

日	内容	メモ	日	内容	メモ
15(月)	<ul style="list-style-type: none"> 申初めての歯磨き教室→9/1号11号 担当あいぽっく ☎543-7303 申乳幼児歯科健診→10/1号13号 担当あいぽっく ☎543-7303 ●たふめぐ。スタンプラリー(11/30まで)→10/1号16号 担当産業振興係 		25(木)	申バス見学・学習会→10/1号9号 担当暮らしの安全係	
16(火)	<ul style="list-style-type: none"> ●行政相談週間昭島市特設相談所→10/1号6号 担当オンブズパーソン・市政相談担当 ☎544-5122 ●3～4か月児健診→10/1号13号 担当あいぽっく ☎543-7303 		26(金)	申乳がん自己検診法講習会→10/1号12号 担当あいぽっく ☎544-5126	
17(水)	<ul style="list-style-type: none"> ●養育家庭体験発表会→10/1号6号 担当子ども家庭支援センター ☎543-9046 ●農産物即売会→10/1号9号 担当都市農業担当 申ぬいぐるみお泊まり会(10/18まで)→10/1号11号 担当昭和分館 ☎546-8851 ●3歳児健診→10/1号13号 担当あいぽっく ☎543-7303 		27(土)	<ul style="list-style-type: none"> 申男女共同参画講演会→10/1号2号 担当男女共同参画担当 ●文化財講演会→10/1号3号 担当文化財担当 ●農産物即売会→10/1号9号 担当都市農業担当 ●休日骨密度測定→10/1号12号 担当あいぽっく ☎544-5126 申森林教室→10/1号16号 担当水と緑の係 	
18(木)	●教育委員会定例会→10/1号9号 担当教育委員会庶務課		28(日)	<ul style="list-style-type: none"> ●学習サロン→8/1・15合併号14号 担当生活福祉課 ●あきしまハートケア→9/15号6号 担当地域包括ケア担当 ●農産物即売会→10/1号9号 担当都市農業担当 ●納税の休日窓口→10/1号9号 担当納税課 ●介護保険料・後期高齢者医療保険料の休日窓口→9号 	
19(金)	<ul style="list-style-type: none"> ●街頭労働相談会→10/1号6号 担当産業振興係 ●出張ひろば→10/1号12号 担当子育てひろばなしのき ☎543-6716 申双子ひろば→10/1号12号 担当あいぽっく ☎543-7303 		29(月)	申ウォーキング教室→10/1号12号 担当あいぽっく ☎544-5126	
20(土)	<ul style="list-style-type: none"> 申フレッシュパパ・ママ学級→9/15号6号 担当あいぽっく ☎543-7303 ●農産物即売会→10/1号9号 担当都市農業担当 		30(火)	申歯科講演会→9/1号11号 担当あいぽっく ☎544-5126	
21(日)	<ul style="list-style-type: none"> ●学習サロン→8/1・15合併号14号 担当生活福祉課 ●農産物即売会→10/1号9号 担当都市農業担当 		31(水)	<ul style="list-style-type: none"> ●農産物即売会→10/1号9号 担当都市農業担当 ●市・都民税(3期分)、国民健康保険税(4期分)の納期限→10/1号9号 担当納税課 ●介護保険料・後期高齢者医療保険料(4期分)の納期限→9号 	
22(月)	<ul style="list-style-type: none"> 申子育てセミナー(全6回)→10/1号10号 担当公民館 ☎544-1407 ●1歳6か月児歯科健診→10/1号13号 担当あいぽっく ☎543-7303 		11/1(木)	<ul style="list-style-type: none"> 申乳幼児歯科健診→10/1号13号 担当あいぽっく ☎543-7303 ●地域ケア推進会議→8号 	
23(火)	申幼児食教室→10/1号13号 担当あいぽっく ☎543-7303		2(金)	申マタニティークラス(全3回)→10/1号12号 担当あいぽっく ☎543-7303	
24(水)	<ul style="list-style-type: none"> ●農産物即売会→10/1号9号 担当都市農業担当 申離乳食講座→10/1号13号 担当あいぽっく ☎543-7303 		※申のイベントは、申し込みが必要です。 ※カレンダー内のページは、「広報あきしま」(特に明記していない場合は今号)のページです。 ※担当で電話番号のないものはすべて市役所 ☎544-5111(代表)です。		

